

SINAV SONUÇ BELGESİ

AYT 4 Nolu Deneme 2. Oturum (365 Gün)(2024)

ORDU / FATSA / Necip Fazıl Kısakürek Anadolu Lisesi

DERSLERE GÖRE BAŞARI ANALİZİ

Öğrenci	Numara	Sınıf					
ÖZGÖLLER	757						
Puan Türü	Puan	Genel Ort.	Dereceler				
			Snf	Kurum	İlçe	İl	Genel
SAY	▼ 110,613	201,820	1	87	171	171	567
Puanı Hesaplanan:			89	173	173	569	
Katılımlar:			1	145	273	273	831

Öğrenci No ile eşleşen TYT bilgileriniz kullanılmıştır.

Ders	Soru	Doğru	Yanlış	Net	Başarı %	Sınıf Ort.	Kurum Ort.	Genel Ort.
TYT Türkçe	40	10	10	7,50	19			
TYT Sosyal	20	7	7	5,25	26			
TYT Matematik	40	1	12	-2,00	-5			
TYT Fen	20	4	9	1,75	9			
Matematik-2	40	1	11	-1,75	-4	▼ -1,75	▼ 2,42	▼ 7,14
Fizik	14	2	9	-0,25	-2	▼ -0,25	▼ 0,97	▼ 3,18
Kimya	13	1	4	0,00	0	▼ 0,00	▼ 1,98	▼ 3,38
Biyoloji	13	2	4	1,00	8	▼ 1,00	▼ 4,05	▼ 5,28
Fen Bilimleri	40	5	17	0,75	2	▼ 0,75	▼ 6,99	▼ 11,83
Toplam:	280	28	66	11,50	4	▼ 11,50	▼ 52,31	▼ 73,68

Soru No 1234567890123456789012345678901234567890

Matematik dbe ec bd a E bda

Cevap Anahtarı A CCDCCDACAABDBDBEEBCEBCECCDCAACABDCBDECB

Fen Bilimleri b ecaebacDE a Ee c a e A dAce e

Cevap Anahtarı A AABCCDEADEDEEEBCDCEABCABCEADCCAEDBBEBB

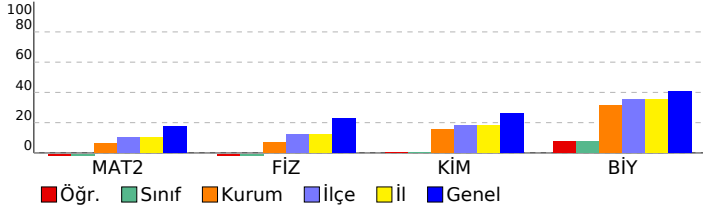

Matematik	S	D	Y	B%
Matematik-2	40	1	11	3
Sayı kümelerini birbiriyle ilişkilendirir.	2	0	2	0
Fonksiyonların grafiklerini çizer.	1	0	1	0
Kümelerde İşlemler	1	0	0	0
Gerçek hayatta periyodik olarak tekrar eden durumları içeren problemleri çözer.	1	0	1	0
Fonksiyon Kavramı ve Gösterimi	1	0	1	0
Mutlak değer içeren birinci dereceden bir bilinmeyenli denklem ve eşitsizliklerin çözüm kümelerini bulur.	1	0	0	0
Polinomlarla toplama, çıkarma, çarpma ve bölme işlemlerini yapar.	1	0	0	0
Polinomların Çarpanlara Ayrılması	1	0	1	0
Logaritma Fonksiyonu	2	0	2	0
Sıralama ve Seçme	1	0	0	0
İkinci dereceden bir bilinmeyenli denklemin kökleri ile katsayıları arasındaki ilişkileri kullanarak işlemler yapar.	1	0	0	0
İkinci Dereceden Bir Bilinmeyenli Eşitsizlikler ve Eşitsizlik Sistemleri	1	0	0	0
Basit Olayların Olaslıkları	1	0	0	0
Trigonometrik Fonksiyonlar	3	1	0	33
Trigonometrik Denklemler	1	0	0	0
Gerçek Sayı Dizileri	1	0	0	0
Limit ve Süreklilik	2	0	2	0
Türevin Uygulamaları	3	0	1	0
Anlık Değişim Oranı ve Türev	1	0	0	0
Belirli İntegral ve Uygulamaları	4	0	0	0
Analitik düzlemde iki nokta arasındaki uzaklığı veren bağıntıyı elde ederek problemler çözer.	1	0	0	0
Analitik düzlemde doğruları inceleyerek işlemler yapar.	2	0	0	0
Çemberlerde açılardan özelliklerini kullanarak işlemler yapar.	1	0	0	0
Çemberin temel elemanlarını tanıtır.	1	0	0	0
Dairenin çevre ve alan bağıntılarını oluşturur.	1	0	0	0
Analitik düzlemde koordinatları verilen bir noktanın öteleme, dönme ve simetri dönüşümleri altındaki görüntüsünü	2	0	0	0
Küre, dik dairesel silindiri ve dik dairesel koninin alan ve hacim bağıntılarını oluşturarak işlemler yapar.	2	0	0	0
Fen Bilimleri	40	5	17	13
Fizik	14	2	9	14
Hareketli bir ortamdaki sabit hızlı cisimlerin hareketini farklı gözlem çerçevelerine göre yorumlar	1	0	1	0
Net kuvvet etkisindeki cismin hareketi ile ilgili hesaplamalar yapar.	1	0	0	0
Düzgün çembersel hareketi açıklar.	1	0	1	0
Çizgisel momentumun korunumu ile ilgili hesaplamalar yapar.	1	0	1	0
Cisimlerin denge şartlarını açıklar.	1	0	1	0
Yükü parçacıkların manyetik alan içindeki hareketini analiz eder.	1	0	1	0
Transformatörlerin çalışma prensibini açıklar.	1	0	1	0
Bir boyutta sabit ivmeli hareket ile ilgili hesaplamalar yapar.	1	0	1	0
İtme ile çizgisel momentum değişimi arasında ilişki kurar.	1	0	1	0
KEPLER KANUNLARI	1	1	0	100
Doppler olayının etkilerini ışık ve ses dalgalarından örneklerle açıklar.	1	1	0	100
Büyük patlama teorisini açıklar.	1	0	0	0
Atom altı parçacıklarının özelliklerini temel düzeyde açıklar.	1	0	1	0
Süper iletkenlerin teknolojikteki kullanım alanlarına örnekler verir.	1	0	0	0
Kimya	13	1	4	8
Periyodik Sistem ve Elektron Dizilimleri	1	1	0	100
İdeal Gaz Yasası	1	0	1	0
Derişim Birimleri	1	0	0	0
Koligatif Özellikler	1	0	0	0
Oluşum Entalpisi	1	0	0	0
Tepkime İslarının Toplanabilirliği	1	0	1	0
Karbonil Bileşikleri	1	0	0	0
Tepkime Hızları	1	0	1	0
Sulu Çözelti Dengeleri	1	0	0	0
Kimyasal Denge	1	0	0	0
Elektrotlar ve Elektrokimyasal Hücreler	2	0	1	0
Hidrokarbonlar	1	0	0	0
Biyoloji	13	2	4	15
Solunum sisteminin yapı, görev ve işleyişini açıklar.	1	0	0	0
Sinir sisteminin yapı, görev ve işleyişini açıklar.	1	1	0	100
Canlılığın devamı için enerjinin gerekliliğini açıklar.	1	0	0	0
Protein sentezinin mekanizmasını açıklar.	1	0	0	0
Sindirim sisteminin yapı, görev ve işleyişini açıklar.	1	0	1	0
Duyu organlarının yapısını ve işleyişini açıklar.	1	1	0	100
Genetik mühendisliği ve biyoteknoloji uygulamalarını açıklar.	1	0	1	0
Destek ve hareket sisteminin yapı, görev ve işleyişini açıklar.	1	0	1	0
Komünitede türler arasında simbiyotik ilişkileri örneklerle açıklar.	1	0	0	0
Endokrin bezleri ve bu bezlerin salgıladıkları hormonları açıklar.	1	0	0	0
Popülasyon dinamiğine etki eden faktörleri analiz eder.	1	0	0	0
Üriner sistemin yapı, görev ve işleyişini açıklar.	1	0	0	0
Kalp, kan ve damarların yapı, görev ve işleyişini açıklar.	1	0	1	0

SINAV SONUÇ BELGESİ						
ORDU / FATSA / Necip Fazıl Kısakürek Anadolu Lisesi						
Öğrenci			Numara	Sınıf		
MUSA			706	12		
Puan	Puan	Genel	Dereceler			
Türü		Ort.	Snf	Kurum	İlçe	İl Genel
Netler çok düşük olduğu için herhangi bir puan hesaplanmamıştır.						
Katılımlar: 1 145 273 273 831						

Öğrenci No ile eşleşen TYT bilgileriniz kullanılmıştır.

Ders	Soru	Doğru	Yanlış	Net	Başarı %	Sınıf Ort.	Kurum Ort.	Genel Ort.	
TYT Türkçe	40	6	5	4,75	12				
TYT Sosyal	20	0	0	0,00	0				
TYT Matematik	40	0	0	0,00	0				
TYT Fen	20	0	0	0,00	0				
Tarih-2	11	0	0	0,00	0	0,00	1,93	2,35	
Coğrafya-2	11	1	1	0,75	7	0,75	3,29	3,47	
Felsefe	6	0	0	0,00	0	0,00	1,25	1,53	
Felsefe Grubu	6	0	0	0,00	0	0,00	1,07	1,48	
Din Kül. ve Ahl. Bil.	6	0	0	0,00	0	0,00	1,48	1,69	
Felsefe (Seçmeli)	6	0	0	0,00	0	0,00	0,03	0,03	
Sosyal-2	40	1	1	0,75	2	0,75	9,05	10,54	
Matematik-2	40	3	1	2,75	7	2,75	2,42	7,14	
Toplam:	280	10	7	8,25	3	8,25	52,31	73,68	
Soru No	1234567890123456789012345678901234567890								
Sosyal-2	dD								
Cevap Anahtarı	A	DBBACAACCBEBCECEBDCBDCBCCBACBACBADAAEBCDEBDB							
Matematik	C eD A								
Cevap Anahtarı	A	CCDCDDACAABDBDBEBCEBCECCBCECCDCAACBDCBDECB							

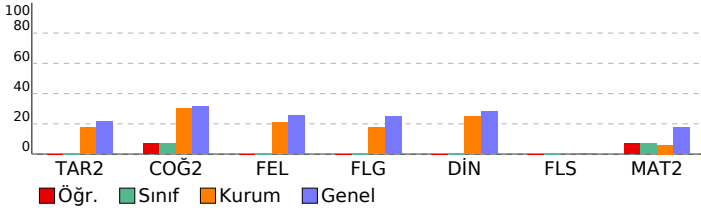

AYT 4 Nolu Deneme 2. Oturum (365 Gün)(2024)				
DERSLERE GÖRE BAŞARI ANALİZİ				
S	D	Y	B	%
Sosyal-2 46 1 1 2				
Tarih-2 11 0 0 0				
İlk Çağ'da siyasi gücün kaynaklarını siyasi organizasyon türleriyle ilişkilendirir. 1 0 0 0				
XVII. yüzyılda değişen siyasi rekabetin Osmanlı Devleti'nin ittifak girişimlerini açıklar. 1 0 0 0				
Türklerin Anadolu'ya yerleşmeye başlaması ile Türkiye Selçuklu Devleti'nin yıkılışı arasındaki süreçte meydana gelen 1 0 0 0				
Timar sisteminin özelliklerini siyasi, sosyal ve ekonomik açılarından değerlendirir. 1 0 0 0				
Emeviler ile birlikte İslam Devleti'nin yapısında meydana gelen değişimi analiz eder. 1 0 0 0				
Osmanlı ile Rusya arasındaki rekabetin Osmanlı Devleti'nin Avrupa ve Asya siyasetindeki önemini kavrar. 1 0 0 0				
1774-1914 yılları arasındaki süreçte meydana gelen başlıca siyasi gelişmeleri tarih şeridi ve haritalar üzerinde göst 1 0 0 0				
Çağdaşlaşan Türkiye'nin temel olan Atatürk ilkelerini kavrar. 1 0 0 0				
II. Dünya Savaşı'nın sonuçlarını değerlendirir. 1 0 0 0				
1960'lardan itibaren Türk dış politikasını etkileyen önemli gelişmeleri kavrar. 1 0 0 0				
1990 sonrasında meydana gelen siyasi gelişmeleri Türkiye'ye etkileri ve dünya siyasi konjonktürü bağlamında anal 1 0 0 0				
Coğrafya-2 11 1 1 9				
Madde döngüleri ve enerji akışını ekosistemin devamlılığı açısından analiz eder. 1 0 0 0				
Bir bölgedeki baskın ekonomik faaliyet türünü sosyal ve kültürel hayata etkileri açısından analiz eder. 1 0 0 0				
Doğal sistemlerdeki değişimlerle ilgili geleceğe yönelik çıkarımlarda bulunur. 1 0 0 0				
Çevre sorunlarının oluşum sebeplerine göre sınıflandırır. 1 0 0 0				
Farklı gelişmişlik düzeylerine sahip ülkelerin tarım-ekonomi ilişkisini analiz eder. 1 0 0 0				
Şehirleşme, göç ve sanayileşme ilişkisini toplumsal etkileri açısından yorumlar. 1 0 1 0				
Türkiye'deki doğal ve kültürel sembollerin mekânla ilişkisini açıklar. 1 1 0 100				
Türkiye'nin madenleri ve enerji kaynaklarının dağılımını açıklar. 1 0 0 0				
Şehirlerin küresel ve bölgesel etkilerini fonksiyonel açıdan yorumlar. 1 0 0 0				
Çevre sorunlarının oluşum ve yayılma süreçlerini küresel etkileri açısından analiz eder. 1 0 0 0				
Türkiye'nin nüfus projeksiyonlarına dayalı senaryolar oluşturur. 1 0 0 0				
Felsefe 6 0 0 0				
20. yüzyıl felsefesinin karakteristik özelliklerini açıklar. 1 0 0 0				
18. yüzyıl -19. yüzyıl felsefesinin karakteristik özelliklerini açıklar. 2 0 0 0				
Sosyal biliş ve sosyal etki türlerini bilir 1 0 0 0				
Algıyı etkileyen etkenleri açıklar 1 0 0 0				
Öğrenme türlerini kendi öğrenme yaşantısıyla ilişkilendirir 1 0 0 0				
Felsefe Grubu 6 0 0 0				
Toplumsal değişim olgusunu kavrar 2 0 0 0				
Toplumu oluşturan öğelerin etkileşim içinde olduğunu fark eder 1 0 0 0				
Sosyalleşme kavramını örneklerle açıklar 2 0 0 0				
Toplumsal değişimi etkileyen faktörleri değerlendirir 1 0 0 0				
Din Kül. ve Ahl. Bil. 6 0 0 0				
Hinduizm'in doğuşunu ve gelişim sürecini özetler. 1 0 0 0				
Hz. Muhammed'in örnek şahsiyetini tanıır. 1 0 0 0				
İnançla ilgili yaklaşımları tartışır. 1 0 0 0				
Kur'an'ı Kerim'de geçen bazı kavramları yorumlar. 1 0 0 0				
Türklerin Müslüman olma sürecini açıklar. 1 0 0 0				
Dünya hayatı ile ahiret hayatı arasındaki ilişkiyi kurar. 1 0 0 0				
Felsefe (Seçmeli) 6 0 0 0				
Örnek felsefi metinlerden hareketle MÖ 6. yüzyıl-MS 2. yüzyıl filozoflarının felsefi görüşlerini analiz eder. 1 0 0 0				
Toplumsal yapıyı oluşturan öğeleri analiz eder 2 0 0 0				
Duyguyu tanımlar; duyguyu türlerini ayırır eder 1 0 0 0				
Stresin günlük yaşama etkilerini tespit eder 1 0 0 0				
Önerme çeşitlerini sınıflandırır 1 0 0 0				
Matematik 40 3 1 8				
Matematik-2 40 3 1 8				
Sayı kümelerini birbirleriyle ilişkilendirir. 2 1 0 50				
Fonksiyonların grafiklerini çizer. 1 0 0 0				
Kümelerde İşlemler 1 0 1 0				
Gerçek hayatta periyodik olarak tekrar eden durumları içeren problemleri çözer. 1 1 0 100				
Fonksiyon Kavramı ve Gösterimi 1 0 0 0				
Mutlak değer içeren birinci dereceden bir bilinmeyenli denklem ve eşitsizliklerin çözüm kümelerini bulur. 1 1 0 100				
Polinomlarla toplama, çıkarma, çarpma ve bölme işlemlerini yapar. 1 0 0 0				
Polinomların Çarpanlara Ayrılması 1 0 0 0				
Logaritma Fonksiyonu 2 0 0 0				
Sıralama ve Seçme 1 0 0 0				
İkinci dereceden bir bilinmeyenli denklem kökleri ile katsayıları arasındaki ilişkileri kullanarak işlemler yapar. 1 0 0 0				
İkinci Dereceden Bir Bilinmeyenli Eşitsizlikler ve Eşitsizlik Sistemleri 1 0 0 0				
Basit Olayların Olasılıkları 1 0 0 0				
Trigonometrik Fonksiyonlar 3 0 0 0				
Trigonometrik Denklemeler 1 0 0 0				
Gerçek Sayı Dizileri 1 0 0 0				
Limit ve Süreklilik 2 0 0 0				
Türevin Uygulamaları 3 0 0 0				
Anlık Değişim Oranı ve Türev 1 0 0 0				
Belirli İntegral ve Uygulamaları 4 0 0 0				
Analitik düzlemde iki nokta arasındaki uzaklığı veren bağıntıyı elde ederek problemler çözer. 1 0 0 0				
Analitik düzlemde doğruların inceleyerek işlemler yapar. 2 0 0 0				
Çemberlerde açılann özelliklerini kullanarak işlemler yapar. 1 0 0 0				
Çemberin temel elemanlarını tanıır. 1 0 0 0				
Dairenin çevre ve alan bağıntılarını oluşturur. 1 0 0 0				
Analitik düzlemde koordinatları verilen bir noktanın öteleme, dönme ve simetri dönüşümleri altındaki görüntüsünü 2 0 0 0				
Küre, dik dairesel silindire ve dik dairesel koninin alan ve hacim bağıntılarını oluşturarak işlemler yapar. 2 0 0 0				

SINAV SONUÇ BELGESİ							
ORDU / FATSA / Necip Fazıl Kısakürek Anadolu Lisesi							
Öğrenci				Numara		Sınıf	
AHME TATLI				709		12A	
Puan Türü	Puan	Genel Ort.	Dereceler				
			Snf	Kurum	İlçe	İl	Genel
SAY	▼ 178,403	201,820	9	16	55	55	263
Puanı Hesaplanan:			89	173	173	569	
EA	▼ 132,947	219,540	14	121	225	225	749
Puanı Hesaplanan:			132	242	242	775	
Katılımlar:			15	145	273	273	831

Eşleşen TYT bilginiz bulunamadığı için okulunuzun ortalaması TYT bilginiz olarak kullanılmıştır.

Ders	Soru	Doğru	Yanlış	Net	Başarı %	Sınıf Ort.	Kurum Ort.	Genel Ort.
TYT Türkçe	40	21	10	18,73	47			
TYT Sosyal	20	9	5	8,22	41			
TYT Matematik	40	5	4	4,53	11			
TYT Fen	20	2	3	0,97	5			
Matematik-2	40	3	4	2,00	5	▼ 4,17	▼ 2,42	▼ 7,14
Fizik	14	3	5	1,75	13	▲ 1,10	▲ 0,97	▼ 3,18
Kimya	13	5	5	3,75	29	▲ 3,35	▲ 1,98	▲ 3,38
Biyoloji	13	4	3	3,25	25	▼ 5,82	▼ 4,05	▼ 5,28
Fen Bilimleri	40	12	13	8,75	22	▼ 10,27	▲ 6,99	▼ 11,83
Toplam:	280	53	39	43,20	15	▼ 55,31	▼ 52,31	▼ 73,68

Soru No	1234567890123456789012345678901234567890
Matematik	d c b e A e C
Cevap Anahtarı	A CCDCDDACAABDBDBEEBCBECCBECCDACABDCBDECB
Fen Bilimleri	d Bb d Aea bE abCEb cBCaEA a E dEc
Cevap Anahtarı	A AABBCDDEADEDEEEBCDCEABCBCEEADCCAEDBBEBB

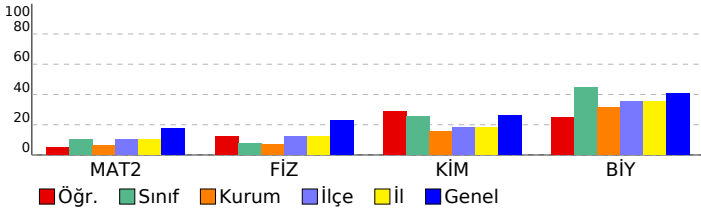

AYT 4 Nolu Deneme 2. Oturum (365 Gün)(2024)			
DERSLERE GÖRE BAŞARI ANALİZİ			
	S	D	Y B%
Matematik	40	3	4 8
Matematik-2	40	3	4 8
Sayı kümelerini birbirle ilişkilendirir.	2	1	1 50
Fonksiyonların grafiklerini çizer.	1	0	0 0
Kümelerde İşlemler	1	0	0 0
Gerçek hayatta periyodik olarak tekrar eden durumları içeren problemleri çözer.	1	0	1 0
Fonksiyon Kavramı ve Gösterimi	1	0	0 0
Mutlak değer içeren birinci dereceden bir bilinmeyenli denklem ve eşitsizliklerin çözüm kümelerini bulur.	1	0	1 0
Polinomlarla toplama, çıkarma, çarpma ve bölme işlemlerini yapar.	1	0	0 0
Polinomların Çarpanlara Ayrılması	1	0	0 0
Logaritma Fonksiyonu	2	1	1 50
Sıralama ve Seçme	1	0	0 0
İkinci dereceden bir bilinmeyenli denklemin kökleri ile katsayıları arasındaki ilişkileri kullanarak işlemler yapar.	1	0	0 0
İkinci Dereceden Bir Bilinmeyenli Eşitsizlikler ve Eşitsizlik Sistemleri	1	0	0 0
Basit Olayların Olaslıkları	1	0	0 0
Trigonometrik Fonksiyonlar	3	0	0 0
Trigonometrik Denklemler	1	0	0 0
Gerçek Sayı Dizileri	1	0	0 0
Limit ve Süreklilik	2	1	1 50
Türevin Uygulamaları	3	0	0 0
Anlık Değişim Oranı ve Türev	1	0	0 0
Belirli İntegral ve Uygulamaları	4	0	0 0
Analitik düzlemde iki nokta arasındaki uzaklığı veren bağıntıyı elde ederek problemler çözer.	1	0	0 0
Analitik düzlemde doğruları inceleyerek işlemler yapar.	2	0	0 0
Çemberlerde açılardan özelliklerini kullanarak işlemler yapar.	1	0	0 0
Çemberin temel elemanlarını tanıtır.	1	0	0 0
Dairenin çevre ve alan bağıntılarını oluşturur.	1	0	0 0
Analitik düzlemde koordinatları verilen bir noktanın öteleme, dönme ve simetri dönüşümleri altındaki görüntüsünü	2	0	0 0
Küre, dik dairesel silindiri ve dik dairesel koninin alan ve hacim bağıntılarını oluşturarak işlemler yapar.	2	0	0 0
Fen Bilimleri	40	12	13 30
Fizik	14	3	5 21
Hareketli bir ortamdaki sabit hızlı cisimlerin hareketini farklı gözlem çerçevelerine göre yorumlar	1	0	1 0
Net kuvvet etkisindeki cismin hareketi ile ilgili hesaplamalar yapar.	1	0	0 0
Düzgün dairesel hareketi açıklar.	1	1	0 100
Çizgisel momentumunun korunumu ile ilgili hesaplamalar yapar.	1	1	0 100
Cisimlerin denge şartlarını açıklar.	1	0	1 0
Yükü parçacıkların manyetik alan içindeki hareketini analiz eder.	1	0	0 0
Transformatörlerin çalışma prensibini açıklar.	1	0	0 0
Bir boyutta sabit ivmeli hareket ile ilgili hesaplamalar yapar.	1	0	0 0
İtme ile çizgisel momentum değişimi arasında ilişki kurar.	1	1	0 100
KEPLER KANUNLARI	1	0	1 0
Doppler olayının etkilerini ışık ve ses dalgalarından örneklerle açıklar.	1	0	1 0
Büyük patlama teorisini açıklar.	1	0	0 0
Atom altı parçacıklarının özelliklerini temel düzeyde açıklar.	1	0	0 0
Süper iletkenlerin teknolojikteki kullanım alanlarına örnekler verir.	1	0	1 0
Kimya	13	5	5 38
Periyodik Sistem ve Elektron Dizilimleri	1	1	0 100
İdeal Gaz Yasası	1	0	0 0
Derişim Birimleri	1	0	1 0
Koligatif Özellikler	1	0	1 0
Oluşum Entalpisi	1	1	0 100
Tepkime İslarının Toplanabilirliği	1	1	0 100
Karbonil Bileşikler	1	0	1 0
Tepkime Hızları	1	0	0 0
Sulu Çözelti Dengeleri	1	0	0 0
Kimyasal Denge	1	0	1 0
Elektrotlar ve Elektrokimyasal Hücreler	2	2	0 100
Hidrokarbonlar	1	0	1 0
Biyoloji	13	4	3 31
Solunum sisteminin yapı, görev ve işleyişini açıklar.	1	1	0 100
Sinir sisteminin yapı, görev ve işleyişini açıklar.	1	1	0 100
Canlılığın devamı için enerjinin gerekliliğini açıklar.	1	0	0 0
Protein sentezinin mekanizmasını açıklar.	1	0	1 0
Sindirim sisteminin yapı, görev ve işleyişini açıklar.	1	0	0 0
Duyu organlarının yapısını ve işleyişini açıklar.	1	0	0 0
Genetik mühendisliği ve biyoteknoloji uygulamalarını açıklar.	1	1	0 100
Destek ve hareket sisteminin yapı, görev ve işleyişini açıklar.	1	0	0 0
Komünitede türler arasında simbiyotik ilişkileri örneklerle açıklar.	1	0	0 0
Endokrin bezleri ve bu bezlerin salgıladıkları hormonları açıklar.	1	0	1 0
Popülasyon dinamiğine etki eden faktörleri analiz eder.	1	1	0 100
Üriner sistemin yapı, görev ve işleyişini açıklar.	1	0	1 0
Kalp, kan ve damarların yapı, görev ve işleyişini açıklar.	1	0	0 0

SINAV SONUÇ BELGESİ								AYT 4 Nolu Deneme 2. Oturum (365 Gün)(2024)			
ORDU / FATSA / Necip Fazıl Kısakürek Anadolu Lisesi								DERSLERE GÖRE BAŞARI ANALİZİ			
Öğrenci				Numara		Sınıf		S D Y B%			
ASLI SARIDIKEN				621		12A		40 4 2 10			
Puan Türü	Puan	Genel Ort.	Dereceler								
			Snf	Kurum	İlçe	İl	Genel				
SAY	▼ 167,098	201,820	11	22	66	66	312	Matematik 40 4 2 10			
Puanı Hesaplanan:			89	173	173	569					
EA	▼ 136,127	219,540	12	118	219	219	740	Matematik-2 40 4 2 10			
Puanı Hesaplanan:			132	242	242	775					
Katılımlar:			15	145	273	273	831				

Eşleşen TYT bilginiz bulunamadığı için okulunuzun ortalaması TYT bilginiz olarak kullanılmıştır.

Ders	Soru	Doğru	Yanlış	Net	Başarı %	Sınıf Ort.	Kurum Ort.	Genel Ort.
TYT Türkçe	40	21	10	18,73	47			
TYT Sosyal	20	9	5	8,22	41			
TYT Matematik	40	5	4	4,53	11			
TYT Fen	20	2	3	0,97	5			
Matematik-2	40	4	2	3,50	9	▼ 4,17	▲ 2,42	▼ 7,14
Fizik	14	2	2	1,50	11	▲ 1,10	▲ 0,97	▼ 3,18
Kimya	13	1	4	0,00	0	▼ 3,35	▼ 1,98	▼ 3,38
Biyoloji	13	5	2	4,50	35	▼ 5,82	▲ 4,05	▼ 5,28
Fen Bilimleri	40	8	8	6,00	15	▼ 10,27	▼ 6,99	▼ 11,83
Toplam:	280	50	32	41,95	15	▼ 55,31	▼ 52,31	▼ 73,68

Soru No	1234567890123456789012345678901234567890
Matematik	D Ea C b D
Cevap Anahtarı	B ACDCCEBCEBCEBEBDBBAACADDCDCCEBCEBCEBAC
Fen Bilimleri	ED b c cCe c d B D AbCe E
Cevap Anahtarı	B EDEDAEDCCBBAEBCBACBAECCBEBEBEBDEACCDAE

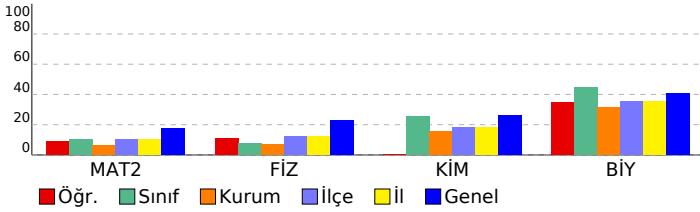

DERSLERE GÖRE BAŞARI ANALİZİ				S	D	Y	B%
Matematik				40	4	2	10
Matematik-2				40	4	2	10
Belirli İntegral ve Uygulamaları				4	1	0	25
Türevin Uygulamaları				3	0	1	0
Anlık Değişim Oranı ve Türev				1	1	0	100
Limit ve Süreklilik				2	1	0	50
Gerçek Sayı Dizileri				1	0	0	0
Trigonometrik Denklemler				1	0	0	0
Trigonometrik Fonksiyonlar				3	0	1	0
Logaritma Fonksiyonu				2	0	0	0
Basit Olayların Olaslılıkları				1	1	0	100
İkinci Dereceden Bir Bilinmeyenli Eşitsizlikler ve Eşitsizlik Sistemleri				1	0	0	0
İkinci dereceden bir bilinmeyenli denklemin kökleri ile katsayıları arasındaki ilişkileri kullanarak işlemler yapar.				1	0	0	0
Sıralama ve Seçme				1	0	0	0
Polinomların Çarpımlara Ayrılması				1	0	0	0
Polinomlarla toplama, çıkarma, çarpma ve bölme işlemlerini yapar.				1	0	0	0
Mutlak değer içeren birinci dereceden bir bilinmeyenli denklem ve eşitsizliklerin çözüm yöntemlerini bulur.				1	0	0	0
Fonksiyon Kavramı ve Gösterimi				1	0	0	0
Gerçek hayatta periyodik olarak tekrar eden durumları içeren problemleri çözer.				1	0	0	0
Kümelerde İşlemler				1	0	0	0
Fonksiyonların grafiklerini çizer.				1	0	0	0
Sayı kümelerini birbiriyle ilişkilendirir.				2	0	0	0
Küre, dik dairesel silindirik ve dik dairesel koninin alan ve hacim bağıntılarını oluşturarak işlemler yapar.				2	0	0	0
Analitik düzlemde koordinatları verilen bir noktanın öteleme, dönme ve simetri dönüşümleri altındaki görüntüsünü				2	0	0	0
Dairenin çevre ve alan bağıntılarını oluşturur.				1	0	0	0
Çemberin temel elemanlarını tanıtır.				1	0	0	0
Çemberlerde açılan özelliklerini kullanarak işlemler yapar.				1	0	0	0
Analitik düzlemde doğruları inceleyerek işlemler yapar.				2	0	0	0
Analitik düzlemde iki nokta arasındaki uzaklığı veren bağıntıyı elde ederek problemler çözer.				1	0	0	0
Fen Bilimleri				40	8	8	20
Fizik				14	2	2	14
Süper iletkenlerin teknolojik kullanım alanlarına örnekler verir.				1	0	0	0
Atom altı parçacıkların özelliklerini temel düzeyde açıklar.				1	0	0	0
Büyük patlama teorisini açıklar.				1	0	0	0
Doppler olayının etkilerini ışık ve ses dalgalarından örneklerle açıklar.				1	1	0	100
KEPLER KANUNLARI				1	1	0	100
İtme ile çizgisel momentum değişimi arasında ilişki kurar.				1	0	0	0
Bir boyutta sabit ivmeli hareket ile ilgili hesaplamalar yapar.				1	0	0	0
Transformatörlerin çalışma prensibini açıklar.				1	0	1	0
Yükü parçacıkların manyetik alan içindeki hareketini analiz eder.				1	0	0	0
Cisimlerin denge şartlarını açıklar.				1	0	0	0
Çizgisel momentumun korunumu ile ilgili hesaplamalar yapar.				1	0	1	0
Düzgün çembersel hareketi açıklar.				1	0	0	0
Net kuvvet etkisindeki cismin hareketi ile ilgili hesaplamalar yapar.				1	0	0	0
Hareketli bir ortamdaki sabit hızlı cisimlerin hareketini farklı gözlem çerçevelerine göre yorumlar				1	0	0	0
Kimya				13	1	4	8
Hidrokarbonlar				1	0	1	0
Elektrotlar ve Elektrokimyasal Hücreler				2	1	1	50
Kimyasal Denge				1	0	0	0
Sulu Çözelti Dengeleri				1	0	0	0
Tepkime Hızları				1	0	0	0
Karbonil Bileşikleri				1	0	0	0
Tepkime İslarının Toplanabilirliği				1	0	1	0
Oluşum Entalpisi				1	0	0	0
Koligatif Özellikler				1	0	0	0
Derişim Birimleri				1	0	0	0
İdeal Gaz Yasası				1	0	0	0
Periyodik Sistem ve Elektron Dizilimleri				1	0	1	0
Biyoloji				13	5	2	38
Kalp, kan ve damarların yapı, görev ve işleyişini açıklar.				1	0	0	0
Üriner sistemin yapı, görev ve işleyişini açıklar.				1	0	0	0
Popülasyon dinamiğine etki eden faktörleri analiz eder.				1	0	0	0
Endokrin bezleri ve bu bezlerin salgıladıkları hormonları açıklar.				1	1	0	100
Komünitede türler arasında simbiyotik ilişkileri örneklerle açıklar.				1	0	0	0
Destek ve hareket sisteminin yapı, görev ve işleyişini açıklar.				1	1	0	100
Genetik mühendisliği ve biyoteknoloji uygulamalarını açıklar.				1	0	0	0
Duyu organlarının yapısını ve işleyişini açıklar.				1	1	0	100
Sindirim sisteminin yapı, görev ve işleyişini açıklar.				1	0	1	0
Protein sentezinin mekanizmasını açıklar.				1	1	0	100
Canlılığın devamı için enerjinin gerekliliğini açıklar.				1	0	1	0
Sinir sisteminin yapı, görev ve işleyişini açıklar.				1	0	0	0
Solunum sisteminin yapı, görev ve işleyişini açıklar.				1	1	0	100

SINAV SONUÇ BELGESİ								AYT 4 Nolu Deneme 2. Oturum (365 Gün)(2024)			
ORDU / FATSA / Necip Fazıl Kısakürek Anadolu Lisesi								DERSLERE GÖRE BAŞARI ANALİZİ			
Öğrenci		Numara		Sınıf				S	D	Y	B%
BERAT ERGÜL		754		12A				40	4	2	10
Puan Türü	Puan	Genel Ort.	Dereceler					S	D	Y	B%
			Snf	Kurum	İlçe	İl	Genel				
SAY	▲ 248,710	201,820	2	2	13	13	129				
Puanı Hesaplanan:			89	173	173	569					
EA	▼ 148,608	219,540	9	108	204	204	694				
Puanı Hesaplanan:			132	242	242	775					
Katılımlar:			15	145	273	273	831				

Öğrenci No ile eşleşen TYT bilgileriniz kullanılmıdır.

Ders	Soru	Doğru	Yanlış	Net	Başarı %	Sınıf Ort.	Kurum Ort.	Genel Ort.	
TYT Türkçe	40	28	10	25,50	64				
TYT Sosyal	20	11	5	9,75	49				
TYT Matematik	40	7	7	5,25	13				
TYT Fen	20	9	10	6,50	33				
Matematik-2	40	4	2	3,50	9	▼ 4,17	▲ 2,42	▼ 7,14	
Fizik	14	2	8	0,00	0	▼ 1,10	▼ 0,97	▼ 3,18	
Kimya	13	9	1	8,75	67	▲ 3,35	▲ 1,98	▲ 3,38	
Biyoloji	13	11	2	10,50	81	▲ 5,82	▲ 4,05	▲ 5,28	
Fen Bilimleri	40	22	11	19,25	48	▲ 10,27	▲ 6,99	▲ 11,83	
Toplam:	280	81	45	69,75	25	▲ 55,31	▲ 52,31	▼ 73,68	
Soru No	1234567890123456789012345678901234567890								
Matematik	B d B DCb								
Cevap Anahtarı	B	ACDCCEBCEBCEBEBDBDBAACADDCDCCEBCEBCEBAC							
Fen Bilimleri	EEea da acc eECBA BA C CBcBaEBBDEACaDAE								
Cevap Anahtarı	B	EEDEDAEDCCBBAEACBACBAECCDCBEBEBBDEACCDAAE							

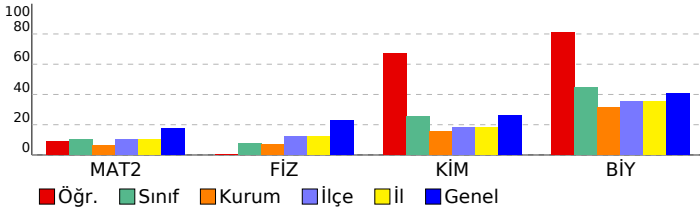

DERSLERE GÖRE BAŞARI ANALİZİ		S	D	Y	B%
Matematik		40	4	2	10
Matematik-2		40	4	2	10
Belirli İntegral ve Uygulamaları		4	0	0	0
Türevin Uygulamaları		3	1	0	33
Anlık Değişim Oranı ve Türev		1	0	0	0
Limit ve Süreklilik		2	0	0	0
Gerçek Sayı Dizileri		1	0	0	0
Trigonometrik Denklemler		1	0	0	0
Trigonometrik Fonksiyonlar		3	0	0	0
Logaritma Fonksiyonu		2	0	1	0
Basit Olayların Olaslılıkları		1	0	0	0
İkinci Dereceden Bir Bilinmeyenli Eşitsizlikler ve Eşitsizlik Sistemleri		1	0	0	0
İkinci dereceden bir bilinmeyenli denklemin kökleri ile katsayıları arasındaki ilişkileri kullanarak işlemler yapar.		1	0	0	0
Sıralama ve Seçme		1	1	0	100
Polinomların Çarpımlara Ayrılması		1	0	0	0
Polinomlarla toplama, çıkarma, çarpma ve bölme işlemlerini yapar.		1	0	0	0
Mutlak değer içeren birinci dereceden bir bilinmeyenli denklem ve eşitsizliklerin çözüm yöntemlerini bulur.		1	0	0	0
Fonksiyon Kavramı ve Gösterimi		1	0	0	0
Gerçek hayatta periyodik olarak tekrar eden durumları içeren problemleri çözer.		1	0	0	0
Kümelerde İşlemler		1	0	0	0
Fonksiyonların grafiklerini çizer.		1	1	0	100
Sayı kümelerini birbiriyle ilişkilendirir.		2	1	1	50
Küre, dik dairesel silindirik ve dik dairesel koninin alan ve hacim bağıntılarını oluşturarak işlemler yapar.		2	0	0	0
Analitik düzlemde koordinatları verilen bir noktanın öteleme, dönme ve simetri dönüşümleri altındaki görüntüsünü		2	0	0	0
Dairenin çevre ve alan bağıntılarını oluşturur.		1	0	0	0
Çemberin temel elemanlarını tanıır.		1	0	0	0
Çemberlerde açılan özelliklerini kullanarak işlemler yapar.		1	0	0	0
Analitik düzlemde doğruları inceleyerek işlemler yapar.		2	0	0	0
Analitik düzlemde iki nokta arasındaki uzaklığı veren bağıntıyı elde ederek problemler çözer.		1	0	0	0
Fen Bilimleri		40	22	11	55
Fizik		14	2	8	14
Süper iletkenlerin teknolojik kullanım alanlarına örnekler verir.		1	1	0	100
Atom altı parçacıkların özelliklerini temel düzeyde açıklar.		1	1	0	100
Büyük patlama teorisini açıklar.		1	1	0	0
Doppler olayının etkilerini ışık ve ses dalgalarından örneklerle açıklar.		1	0	1	0
KEPLER KANUNLARI		1	0	0	0
İtme ile çizgisel momentum değişimi arasında ilişki kurar.		1	0	1	0
Bir boyutta sabit ivmeli hareket ile ilgili hesaplamalar yapar.		1	0	1	0
Transformatörlerin çalışma prensibini açıklar.		1	0	0	0
Yükü parçacıkların manyetik alan içindeki hareketini analiz eder.		1	0	0	0
Cisimlerin denge şartlarını açıklar.		1	0	1	0
Çizgisel momentumun korunumu ile ilgili hesaplamalar yapar.		1	0	1	0
Düzgün çembersel hareketi açıklar.		1	0	1	0
Net kuvvet etkisindeki cismin hareketi ile ilgili hesaplamalar yapar.		1	0	0	0
Hareketli bir ortamdaki sabit hızlı cisimlerin hareketini farklı gözlem çerçevelerine göre yorumlar		1	0	1	0
Kimya		13	9	1	69
Hidrokarbonlar		1	1	0	100
Elektrotlar ve Elektrokimyasal Hücreler		2	2	0	100
Kimyasal Denge		1	1	0	100
Sulu Çözelti Dengeleri		1	0	0	0
Tepkime Hızları		1	1	0	100
Karbonil Bileşikleri		1	1	0	100
Tepkime İslarının Toplanabilirliği		1	0	0	0
Oluşum Entalpisi		1	1	0	100
Koligatif Özellikler		1	0	0	0
Derişim Birimleri		1	1	0	100
İdeal Gaz Yasası		1	1	0	100
Periyodik Sistem ve Elektron Dizilimleri		1	0	1	0
Biyoloji		13	11	2	85
Kalp, kan ve damarların yapı, görev ve işleyişini açıklar.		1	1	0	100
Üriner sistemin yapı, görev ve işleyişini açıklar.		1	0	1	0
Popülasyon dinamiğine etki eden faktörleri analiz eder.		1	1	0	100
Endokrin bezleri ve bu bezlerin salgıladıkları hormonları açıklar.		1	1	0	100
Komünitede türler arasında simbiyotik ilişkileri örneklerle açıklar.		1	1	0	100
Destek ve hareket sisteminin yapı, görev ve işleyişini açıklar.		1	1	0	100
Genetik mühendisliği ve biyoteknoloji uygulamalarını açıklar.		1	1	0	100
Duyu organlarının yapısını ve işleyişini açıklar.		1	1	0	100
Sindirim sisteminin yapı, görev ve işleyişini açıklar.		1	1	0	100
Protein sentezinin mekanizmasını açıklar.		1	0	1	0
Canlılığın devamı için enerjinin gerekliliğini açıklar.		1	1	0	100
Sinir sisteminin yapı, görev ve işleyişini açıklar.		1	1	0	100
Solunum sisteminin yapı, görev ve işleyişini açıklar.		1	1	0	100

SINAV SONUÇ BELGESİ								AYT 4 Nolu Deneme 2. Oturum (365 Gün)(2024)			
ORDU / FATSA / Necip Fazıl Kısakürek Anadolu Lisesi								DERSLERE GÖRE BAŞARI ANALİZİ			
Öğrenci				Numara		Sınıf		S D Y B%			
BUĞRA KIR				760		12A		40 6 1 15			
Puan Türü	Puan	Genel Ort.	Dereceler								
			Snf	Kurum	İlçe	İl	Genel				
SAY	▼ 160,390	201,820	12	24	73	73	336	Matematik 40 6 1 15			
Puanı Hesaplanan:			89	173	173	569	Matematik-2 40 6 1 15				
EA	▼ 133,300	219,540	13	120	224	224	748	Belirli İntegral ve Uygulamaları 4 0 0 0			
Puanı Hesaplanan:			132	242	242	775	Türevin Uygulamaları 3 0 0 0				
Katılımlar:			15	145	273	273	831	Anlık Değişim Oranı ve Türev 1 1 0 100			
								Limit ve Süreklilik 2 1 0 50			

Öğrenci No ile eşleşen TYT bilgileriniz kullanılmıştır.

Ders	Soru	Doğru	Yanlış	Net	Başarı %	Sınıf Ort.	Kurum Ort.	Genel Ort.
TYT Türkçe	40	9	6	7,50	19			
TYT Sosyal	20	7	3	6,25	31			
TYT Matematik	40	7	5	5,75	14			
TYT Fen	20	5	3	4,25	21			
Matematik-2	40	6	1	5,75	14	▲ 4,17	▲ 2,42	▼ 7,14
Fizik	14	0	1	-0,25	-2	▼ 1,10	▼ 0,97	▼ 3,18
Kimya	13	1	3	0,25	2	▼ 3,35	▼ 1,98	▼ 3,38
Biyoloji	13	6	3	5,25	40	▼ 5,82	▲ 4,05	▼ 5,28
Fen Bilimleri	40	7	7	5,25	13	▼ 10,27	▼ 6,99	▼ 11,83
Toplam:	280	41	25	34,75	12	▼ 55,31	▼ 52,31	▼ 73,68
Soru No	1234567890123456789012345678901234567890							
Matematik	E C B D D dC							
Cevap Anahtarı	B ACDCCEBCEBCEBEBDBBAACADDCDCCEBCEBCEBAC							
Fen Bilimleri	a e b b EBBEa EA a Aa							
Cevap Anahtarı	B EDEDAEDCCBBAEACBACBAECCDCBEBEBEBDEACCDAAE							

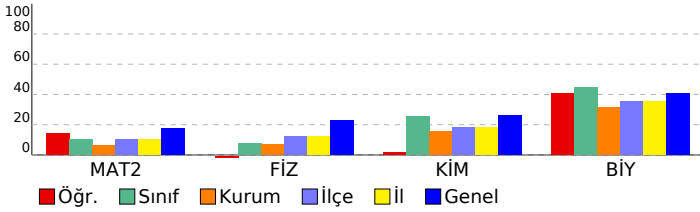

DERSLERE GÖRE BAŞARI ANALİZİ				S	D	Y	B%
Matematik				40	6	1	15
Matematik-2				40	6	1	15
Belirli İntegral ve Uygulamaları				4	0	0	0
Türevin Uygulamaları				3	0	0	0
Anlık Değişim Oranı ve Türev				1	1	0	100
Limit ve Süreklilik				2	1	0	50
Gerçek Sayı Dizileri				1	1	0	100
Trigonometrik Denklemler				1	0	0	0
Trigonometrik Fonksiyonlar				3	0	0	0
Logaritma Fonksiyonu				2	0	0	0
Basit Olayların Olaslılıkları				2	1	0	100
İkinci Dereceden Bir Bilinmeyenli Eşitsizlikler ve Eşitsizlik Sistemleri				1	0	0	0
İkinci dereceden bir bilinmeyenli denklemin kökleri ile katsayıları arasındaki ilişkileri kullanarak işlemler yapar.				1	1	0	100
Sıralama ve Seçme				1	0	0	0
Polinomların Çarpımları Ayrılması				1	0	0	0
Polinomlarla toplama, çıkarma, çarpma ve bölme işlemlerini yapar.				1	0	0	0
Mutlak değer içeren birinci dereceden bir bilinmeyenli denklem ve eşitsizliklerin çözüm yöntemlerini bulur.				1	0	0	0
Fonksiyon Kavramı ve Gösterimi				1	0	0	0
Gerçek hayatta periyodik olarak tekrar eden durumları içeren problemleri çözer.				1	0	0	0
Kümelerde İşlemler				1	0	0	0
Fonksiyonların grafiklerini çizer.				1	0	0	0
Sayı kümelerini birbiriyle ilişkilendirir.				2	1	0	50
Küre, dik dairesel silindirik ve dik dairesel koninin alan ve hacim bağıntılarını oluşturarak işlemler yapar.				2	0	0	0
Analitik düzlemde koordinatları verilen bir noktanın eyleme, dönme ve simetri dönüşümleri altındaki görüntüsünü				2	0	0	0
Dairenin çevre ve alan bağıntılarını oluşturur.				1	0	0	0
Çemberin temel elemanlarını tanıtır.				1	0	0	0
Çemberlerde açılan özelliklerini kullanarak işlemler yapar.				1	0	0	0
Analitik düzlemde doğruları inceleyerek işlemler yapar.				2	0	0	0
Analitik düzlemde iki nokta arasındaki uzaklığı veren bağıntıyı elde ederek problemler çözer.				1	0	0	0
Fen Bilimleri				40	7	7	18
Fizik				14	0	1	0
Süper iletkenlerin teknolojik kullanım alanlarına örnekler verir.				1	0	0	0
Atom altı parçacıkların özelliklerini temel düzeyde açıklar.				1	0	0	0
Büyük patlama teorisini açıklar.				1	0	1	0
Doppler olayının etkilerini ışık ve ses dalgalarından örneklerle açıklar.				1	0	0	0
KEPLER KANUNLARI				1	0	0	0
İtme ile çizgisel momentum değişimi arasında ilişki kurar.				1	0	0	0
Bir boyutta sabit ivmeli hareket ile ilgili hesaplamalar yapar.				1	0	0	0
Transformatörlerin çalışma prensibini açıklar.				1	0	0	0
Yükü parçacıkların manyetik alan içindeki hareketini analiz eder.				1	0	0	0
Cisimlerin denge şartlarını açıklar.				1	0	0	0
Çizgisel momentumun korunumu ile ilgili hesaplamalar yapar.				1	0	0	0
Düzgün çembersel hareketi açıklar.				1	0	0	0
Net kuvvet etkisindeki cismin hareketi ile ilgili hesaplamalar yapar.				1	0	0	0
Hareketli bir ortamdaki sabit hızlı cisimlerin hareketini farklı gözlem çerçevelerine göre yorumlar				1	0	0	0
Kimya				13	1	3	8
Hidrokarbonlar				1	0	0	0
Elektrotlar ve Elektrokimyasal Hücreler				2	0	1	0
Kimyasal Denge				1	0	0	0
Sulu Çözelti Dengeleri				1	0	0	0
Tepkime Hızları				1	0	0	0
Karbonil Bileşikler				1	0	1	0
Tepkime İslarının Toplanabilirliği				1	0	0	0
Oluşum Entalpisi				1	0	0	0
Koligatif Özellikler				1	0	1	0
Derişim Birimleri				1	0	0	0
İdeal Gaz Yasası				1	0	0	0
Periyodik Sistem ve Elektron Dizilimleri				1	1	0	100
Biyoloji				13	6	3	46
Kalp, kan ve damarların yapı, görev ve işleyişini açıklar.				1	1	0	100
Üriner sistemin yapı, görev ve işleyişini açıklar.				1	1	0	100
Popülasyon dinamiğine etki eden faktörleri analiz eder.				1	1	0	100
Endokrin bezleri ve bu bezlerin salgıladıkları hormonları açıklar.				1	0	1	0
Komünitede türler arasında simbiyotik ilişkileri örneklerle açıklar.				1	0	0	0
Destek ve hareket sisteminin yapı, görev ve işleyişini açıklar.				1	0	0	0
Genetik mühendisliği ve biyoteknoloji uygulamalarını açıklar.				1	1	0	100
Duyu organlarının yapısını ve işleyişini açıklar.				1	1	0	100
Sindirim sisteminin yapı, görev ve işleyişini açıklar.				1	0	0	0
Protein sentezinin mekanizmasını açıklar.				1	0	1	0
Canlılığın devamı için enerjinin gerekliliğini açıklar.				1	0	0	0
Sinir sisteminin yapı, görev ve işleyişini açıklar.				1	1	0	100
Solunum sisteminin yapı, görev ve işleyişini açıklar.				1	0	1	0

SINAV SONUÇ BELGESİ								AYT 4 Nolu Deneme 2. Oturum (365 Gün)(2024)			
ORDU / FATSA / Necip Fazıl Kısakürek Anadolu Lisesi								DERSLERE GÖRE BAŞARI ANALİZİ			
Öğrenci				Numara		Sınıf		S D Y B%			
DUYGU NAZ DURSUN				692		12A		40 5 2 13			
Puan Türü	Puan	Genel Ort.	Dereceler								
			Snf	Kurum	İlçe	İl	Genel				
SAY	▲ 220,300	201,820	6	7	28	28	176	Matematik-2 40 5 2 13			
Puanı Hesaplanan:			89	173	173	569	Sayı kümelerini birbiryle ilişkilendirir. 2 1 1 50				
EA	▼ 149,070	219,540	8	107	203	203	691	Fonksiyonların grafiklerini çizer. 1 1 0 100			
Puanı Hesaplanan:			132	242	242	775	Kümelerde İşlemler 1 0 0 0				
Katılımlar:			15	145	273	273	831	Gerçek hayatta periyodik olarak tekrar eden durumları içeren problemleri çözer. 1 1 0 100			

Öğrenci No ile eşleşen TYT bilgileriniz kullanılmıştır.

Ders	Soru	Doğru	Yanlış	Net	Başarı %	Sınıf Ort.	Kurum Ort.	Genel Ort.
TYT Türkçe	40	25	12	22,00	55			
TYT Sosyal	20	7	3	6,25	31			
TYT Matematik	40	15	10	12,50	31			
TYT Fen	20	4	5	2,75	14			
Matematik-2	40	5	2	4,50	11	▲ 4,17	▲ 2,42	▼ 7,14
Fizik	14	0	6	-1,50	-11	▼ 1,10	▼ 0,97	▼ 3,18
Kimya	13	5	1	4,75	37	▲ 3,35	▲ 1,98	▲ 3,38
Biyoloji	13	11	2	10,50	81	▲ 5,82	▲ 4,05	▲ 5,28
Fen Bilimleri	40	16	9	13,75	34	▲ 10,27	▲ 6,99	▲ 11,83
Toplam:	280	72	41	61,75	22	▲ 55,31	▲ 52,31	▼ 73,68
Soru No	1234567890123456789012345678901234567890							
Matematik	bcd D B d B							
Cevap Anahtarı	A CCDCDDACAABDBDBEEBCEBCECCBECCDCACABDCBDECB							
Fen Bilimleri	ecccc c c A ABCEEADaCAEDBBEaB							
Cevap Anahtarı	A AABBCDDEADEDEEEBCDCEABCBCEEADCCAEDBBEBB							

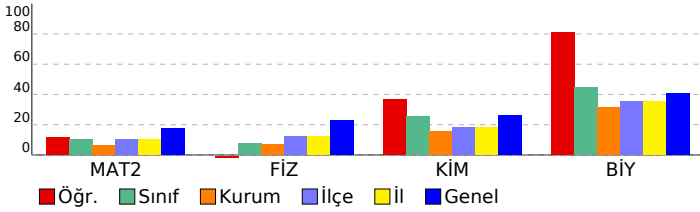

DERSLERE GÖRE BAŞARI ANALİZİ				S	D	Y	B%
Matematik				40	5	2	13
Matematik-2				40	5	2	13
Sayı kümelerini birbiryle ilişkilendirir.				2	1	1	50
Fonksiyonların grafiklerini çizer.				1	1	0	100
Kümelerde İşlemler				1	0	0	0
Gerçek hayatta periyodik olarak tekrar eden durumları içeren problemleri çözer.				1	1	0	100
Fonksiyon Kavramı ve Gösterimi				1	0	0	0
Mutlak değer içeren birinci dereceden bir bilinmeyenli denklem ve eşitsizliklerin çözüm kümelerini bulur.				1	0	0	0
Polinomlarla toplama, çıkarma, çarpma ve bölme işlemlerini yapar.				1	0	0	0
Polinomların Çarpanlara Ayrılması				1	0	0	0
Logaritma Fonksiyonu				2	0	1	0
Sıralama ve Seçme				1	1	0	100
İkinci dereceden bir bilinmeyenli denklemin kökleri ile katsayıları arasındaki ilişkileri kullanarak işlemler yapar.				1	0	0	0
İkinci Dereceden Bir Bilinmeyenli Eşitsizlikler ve Eşitsizlik Sistemleri				1	0	0	0
Basit Olayların Olaslıkları				1	0	0	0
Trigonometrik Fonksiyonlar				3	0	0	0
Trigonometrik Denklemler				1	0	0	0
Gerçek Sayı Dizileri				1	0	0	0
Limit ve Süreklilik				2	0	0	0
Türevin Uygulamaları				3	1	0	33
Anlık Değişim Oranı ve Türev				1	0	0	0
Belirli İntegral ve Uygulamaları				4	0	0	0
Analitik düzlemde iki nokta arasındaki uzaklığı veren bağıntıyı elde ederek problemler çözer.				1	0	0	0
Analitik düzlemde doğruları inceleyerek işlemler yapar.				2	0	0	0
Çemberlerde açılardan özelliklerini kullanarak işlemler yapar.				1	0	0	0
Çemberin temel elemanlarını tanıtır.				1	0	0	0
Dairenin çevre ve alan bağıntılarını oluşturur.				1	0	0	0
Analitik düzlemde koordinatları verilen bir noktanın öteleme, dönme ve simetri dönüşümleri altındaki görüntüsünü				2	0	0	0
Küre, dik dairesel silindiri ve dik dairesel koninin alan ve hacim bağıntılarını oluşturarak işlemler yapar.				2	0	0	0
Fen Bilimleri				40	16	9	40
Fizik				14	0	6	0
Hareketli bir ortamdaki sabit hızlı cisimlerin hareketini farklı gözlem çerçevelerine göre yorumlar				1	0	1	0
Net kuvvet etkisindeki cismin hareketi ile ilgili hesaplamalar yapar.				1	0	1	0
Düzgün dairesel hareketi açıklar.				1	0	1	0
Çizgisel momentumunun korunumu ile ilgili hesaplamalar yapar.				1	0	1	0
Cisimlerin denge şartlarını açıklar.				1	0	1	0
Yükü parçacıkların manyetik alan içindeki hareketini analiz eder.				1	0	0	0
Transformatörlerin çalışma prensibini açıklar.				1	0	0	0
Bir boyutta sabit ivmeli hareket ile ilgili hesaplamalar yapar.				1	0	1	0
İtme ile çizgisel momentum değişimi arasında ilişki kurar.				1	0	0	0
KEPLER KANUNLARI				1	0	0	0
Doppler olayının etkilerini ışık ve ses dalgalarından örneklerle açıklar.				1	0	0	0
Büyük patlama teorisini açıklar.				1	0	0	0
Atom altı parçacıklarının özelliklerini temel düzeyde açıklar.				1	0	0	0
Süper iletkenlerin teknolojikteki kullanım alanlarına örnekler verir.				1	0	0	0
Kimya				13	5	1	38
Periyodik Sistem ve Elektron Dizilimleri				1	0	1	0
İdeal Gaz Yasası				1	0	0	0
Derişim Birimleri				1	0	0	0
Koliyatif Özellikler				1	0	0	0
Oluşum Entalpisi				1	0	0	0
Tepkime İslarının Toplanabilirliği				1	0	0	0
Karbonil Bileşikleri				1	1	0	100
Tepkime Hızları				1	0	0	0
Sulu Çözelti Dengeleri				1	0	0	0
Kimyasal Denge				1	1	0	100
Elektrotlar ve Elektrokimyasal Hücreler				2	0	0	100
Hidrokarbonlar				1	1	0	100
Biyoloji				13	11	2	85
Solunum sisteminin yapı, görev ve işleyişini açıklar.				1	1	0	100
Sinir sisteminin yapı, görev ve işleyişini açıklar.				1	1	0	100
Canlılığın devamlı için enerjinin gerekliliğini açıklar.				1	1	0	100
Protein sentezinin mekanizmasını açıklar.				1	0	1	0
Sindirim sisteminin yapı, görev ve işleyişini açıklar.				1	1	0	100
Duyu organlarının yapısını ve işleyişini açıklar.				1	1	0	100
Genetik mühendisliği ve biyoteknoloji uygulamalarını açıklar.				1	1	0	100
Destek ve hareket sisteminin yapı, görev ve işleyişini açıklar.				1	1	0	100
Komünitede türler arasında simbiyotik ilişkileri örneklerle açıklar.				1	1	0	100
Endokrin bezleri ve bu bezlerin salgıladıkları hormonları açıklar.				1	1	0	100
Popülasyon dinamiğine etki eden faktörleri analiz eder.				1	1	0	100
Üriner sistemin yapı, görev ve işleyişini açıklar.				1	0	1	0
Kalp, kan ve damarların yapı, görev ve işleyişini açıklar.				1	1	0	100

SINAV SONUÇ BELGESİ							
ORDU / FATSA / Necip Fazıl Kısakürek Anadolu Lisesi							
Öğrenci				Numara		Sınıf	
HAMZA ELİYATKIN				767		12A	
Puan Türü	Puan	Genel Ort.	Dereceler				
			Snf	Kurum	İlçe	İl	Genel
SÖZ	▼ 169,393	222,770	1	68	135	135	428
Puanı Hesaplanan:			110	192	192	539	
SAY	▼ 167,500	201,820	10	21	64	64	309
Puanı Hesaplanan:			89	173	173	569	
EA	▼ 198,223	219,540	1	68	131	131	473
Puanı Hesaplanan:			132	242	242	775	
Katılımlar:			15	145	273	273	831

Öğrenci No ile eşleşen TYT bilgileriniz kullanılmıştır.

Ders	Soru	Doğru	Yanlış	Net	Başarı %	Sınıf Ort.	Kurum Ort.	Genel Ort.
TYT Türkçe	40	12	3	11,25	28			
TYT Sosyal	20	11	2	10,50	53			
TYT Matematik	40	17	4	16,00	40			
TYT Fen	20	0	3	-0,75	-4			
Edebiyat	24	2	1	1,75	7	▲ 1,44	▼ 7,62	▼ 9,54
Tarih-1	10	5	4	4,00	40	▲ 2,25	▲ 3,63	▼ 4,21
Coğrafya-1	6	6	0	6,00	100	▲ 3,06	▲ 4,12	▲ 4,31
Edebiyat-Sosyal-1	40	13	5	11,75	29	▲ 6,75	▼ 15,37	▼ 18,06
Tarih-2	11	2	0	2,00	18	▲ 1,00	▲ 1,93	▼ 2,35
Coğrafya-2	11	1	3	0,25	2	▼ 0,62	▼ 3,29	▼ 3,47
Felsefe	6	0	0	0,00	0	▲ -0,12	▼ 1,25	▼ 1,53
Felsefe Grubu	6	0	0	0,00	0	▼ 0,25	▼ 1,07	▼ 1,48
Din Kül. ve Ahl. Bil.	6	0	0	0,00	0	▼ 0,38	▼ 1,48	▼ 1,69
Felsefe (Seçmeli)	6	0	0	0,00	0	◆ 0,00	▼ 0,03	▼ 0,03
Sosyal-2	40	3	3	2,25	6	▲ 2,12	▼ 9,05	▼ 10,54
Matematik-2	40	2	2	1,50	4	▼ 4,17	▼ 2,42	▼ 7,14
Fizik	14	2	5	0,75	5	▼ 1,10	▼ 0,97	▼ 3,18
Kimya	13	1	4	0,00	0	▼ 3,35	▼ 1,98	▼ 3,38
Biyoloji	13	6	4	5,00	38	▼ 5,82	▲ 4,05	▼ 5,28
Fen Bilimleri	40	9	13	5,75	14	▼ 10,27	▼ 6,99	▼ 11,83
Toplam:	280	67	35	58,25	21	▲ 55,31	▲ 52,31	▼ 73,68

Soru No	1	2	3	4	5	6	7	8	9	10	11	12	13	14	15	16	17	18	19	20
Edebiyat-Sosyal-1	DC	adBaA CdaDCEDBEEC																		
Cevap Anahtarı	A	DCAACEECBCBCEDABDCDBABDEBCAEEBCEDCEDBEEC																		
Sosyal-2	B	A	Bac	c																
Cevap Anahtarı	A	DBBACAACCBEBCBCECEDBDCBCDCBACBACAACBADAAEBCDEBDB																		
Matematik	C	ca																		D
Cevap Anahtarı	A	CCDCDDACAABDBDBEEBCBECCBCCDCACABDCBDECB																		
Fen Bilimleri	AcBc	a	aa	be	a	A	d	ce	ae	AE	BEBB									
Cevap Anahtarı	A	AABBCCDEADEDEEEBCDCEABCABCEEADCCAEDBBEBB																		

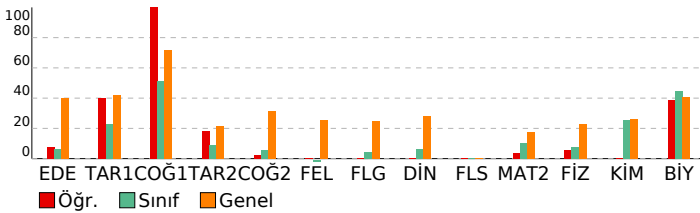

AYT 4 Nolu Deneme 2. Oturum (365 Gün)(2024)

DERSLERE GÖRE BAŞARI ANALİZİ				S	D	Y	B%
Edebiyat-Sosyal-1				40	13	5	33
Edebiyat				24	2	1	8
Metinde geçen kelime ve kelime gruplarının anlamlarını tespit eder.				1	1	0	100
Metinde ortaya konulan bilgi ve yorumları ayırt eder.				1	1	0	100
Metni yorumlar.				1	0	0	0
Metnin ana düşüncesi ve yardımcı düşüncelerini belirler.				2	0	0	0
Şiirde ahenği sağlayan özellikleri/unsurları belirler.				1	0	0	0
Şiirin nazım biçimini ve nazım türünü tespit eder.				5	0	0	0
Metnin türünün ortaya çıkışı ve tarihsel dönem ile ilişkisini belirler.				2	0	0	0
Metnin türünün ortaya çıkışı ve tarihsel dönemle ilişkisini belirler.				1	0	0	0
Türün ve dönemin/akımın diğer önemli yazarlarını ve eserlerini sıralar.				1	0	0	0
Metinde edebiyat, sanat ve fikir akımlarının/ansızlarının yansımalarını değerlendirir.				2	0	1	0
Türün/biçimin ve dönemin/akımın diğer önemli yazarlarını ve eserlerini sıralar.				3	0	0	0
Şair ile şiir arasındaki ilişkiyi değerlendirir.				2	0	0	0
Yazar ile metin arasındaki ilişkiyi değerlendirir.				2	0	0	0
Tarih-1				10	5	4	50
Bir araştırma alanı ve bilim dalı olarak tarihin konusunu, kapsamını ve diğer bilim dallarıyla ilişkisini açıklar.				1	0	1	0
İlk ve Orta Çağlarda İslam'daki Türk siyasi teşekküllerinin güç ve yönetim yapısını kavrar.				1	1	0	100
Karahani ve Gazneli örneklerinden hareketle İslamiyet'in kabulünün Türk devlet yapısında ve toplumsal hayata m				1	1	0	100
Türklerin Anadolu'da devletleşme sürecini etkileyen faktörleri açıklar.				1	1	0	100
Osmanlı devlet idaresinin ilmiye, kalemiye ve seyyife sınıflarının birlikteliğine dayalı yapısını analiz eder.				1	0	0	0
Avrupa'daki gelişmelere bağlı olarak Osmanlı idari, askerî ve ekonomik yapısında meydana gelen değişimleri analiz				1	1	0	100
Tanzimat Fermanı, Islahat Fermanı ve Kanun-ı Esasî'nin içeriklerini küresel ve yerel siyasi şartlar bağlamında değer				1	0	1	0
Kuvayı Milliye hareketinin oluşumundan Büyük Millet Meclisinin açılışına kadar olan süreçte meydana gelen gelişim				1	0	1	0
Atatürk Dönemi'nde (1923-1938) Türkiye Cumhuriyeti'nin dış politikasındaki başlıca gelişmeleri açıklar.				1	1	0	100
1945-1950 yılları arasında Türkiye'de meydana gelen siyasi, sosyal ve ekonomik gelişmeleri kavrar.				1	1	0	100
Coğrafya-1				6	6	0	100
Türkiye'nin turizm potansiyelini ve varlıklarını açıklar.				1	1	0	100
Biyocoğrafya oluşumu ve azalmasında etkili olan faktörleri açıklar.				1	1	0	100
Şehirlerin küresel ve bölgesel etkilerini fonksiyonel açıdan yorumlar.				1	1	0	100
Bölgesel ve küresel ölçekteki örgütleri etki alanları açısından değerlendirir.				1	1	0	100
Türkiye'deki bölgesel kalkınma projelerini ekonomik, sosyal ve kültürel etkileri açısından değerlendirir.				1	1	0	100
Ülkelerin farklı dönemlerde izledikleri nüfus politikaları ve sonuçlarını karşılaştırır.				1	1	0	100
Sosyal-2				46	3	3	7
Tarih-2				11	2	0	18
İlk Çağ'da siyasi gücün kaynaklarını siyasi organizasyon türleriyle ilişkilendirir.				1	0	0	0
XVII. yüzyılda değişen siyasi rekabet içerisinde Osmanlı Devleti'nin ittifak girişimlerini açıklar.				1	0	0	0
Türklerin Anadolu'ya yerleşmeye başlaması ile Türkiye Selçuklu Devleti'nin yıkılışı arasındaki süreçte meydana gel				1	1	0	100
Timar sisteminin özelliklerini siyasi, sosyal ve ekonomik açıdan değerlendirir.				1	0	0	0
Emeviler ile birlikte İslam Devleti'nin yapısında meydana gelen değişimi analiz eder.				1	0	0	0
Osmanlı ile Rusya arasındaki rekabetin Osmanlı Devleti'nin Avrupa ve Asya siyasetindeki önemini kavrar.				1	0	0	0
1774-1914 yılları arasındaki süreçte meydana gelen başlıca siyasi gelişmeleri tarih şeridi ve haritalar üzerinde göst				1	1	0	100
Çağdaşlaşan Türkiye'nin temel olan Atatürk ilkelerini kavrar.				1	0	0	0
II. Dünya Savaşı'nın sonuçlarını siyasi, sosyal ve kültürel hayata etkileri açısından değerlendirir.				1	0	0	0
1960'lardan itibaren Türk dış politikasını etkileyen önemli gelişmeleri kavrar.				1	0	0	0
1990 sonrasında meydana gelen siyasi gelişmeleri Türkiye'ye etkileri ve dünya siyasi konjonktürü bağlamında anal				1	0	0	0
Coğrafya-2				11	1	3	9
Madde döngüleri ve enerji akışını ekosistemin devamlılığı açısından analiz eder.				1	1	0	100
Bir bölgedeki baskın ekonomik faaliyet türünü sosyal ve kültürel hayata etkileri açısından analiz eder.				1	0	1	0
Doğal sistemlerdeki değişimleri ilgili geleceğe yönelik çıkarımlarda bulunur.				1	0	1	0
Çevre sorunlarının oluşum sebeplerine göre sınıflandırır.				1	0	0	0
Farklı gelişmişlik düzeylerine sahip ülkelerin tarım-ekonomi ilişkisini analiz eder.				1	0	0	0
Şehirleşme, göç ve sanayileşme ilişkisini toplumsal etkileri açısından yorumlar.				1	0	0	0
Türkiye'deki doğal ve kültürel sembollerin mekânla ilişkisini açıklar.				1	0	0	0
Türkiye'nin madenleri ve enerji kaynaklarının dağılımını açıklar.				1	0	0	0
Şehirlerin küresel ve bölgesel etkilerini fonksiyonel açıdan yorumlar.				1	0	1	0
Çevre sorunlarının oluşum ve yayılma süreçlerini küresel etkileri açısından analiz eder.				1	0	0	0
Türkiye'nin nüfus projeksiyonlarına dayalı senaryolar oluşturur.				1	0	0	0
Felsefe				6	0	0	0
20. yüzyıl felsefesinin karakteristik özelliklerini açıklar.				1	0	0	0
18. yüzyıl -19. yüzyıl felsefesinin karakteristik özelliklerini açıklar.				2	0	0	0
Sosyal bilinç ve sosyal etki türlerini bilir				1	0	0	0
Algıyı etkileyen etkenleri açıklar				1	0	0	0
Öğrenme türlerini kendi öğrenme yaşantısıyla ilişkilendirir				1	0	0	0
Felsefe Grubu				6	0	0	0
Toplumsal değişim olgusunu kavrar				2	0	0	0
Toplumu oluşturan öğelerin etkileşim içinde olduğunu fark eder				1	0	0	0
Sosyalleşme kavramını örneklerle açıklar				2	0	0	0
Toplumsal değişimi etkileyen faktörleri değerlendirir				1	0	0	0
Din Kül. ve Ahl. Bil.				6	0	0	0
Hinduizm'in doğuşunu ve gelişim sürecini özetler.				1	0	0	0
Hz. Muhammed'in örnek şahsiyetini tanıtır.				1	0	0	0
İnançla ilgili yaklaşımları tartışır.				1	0	0	0
Kur'an'ı Kerim'de geçen bazı kavramları yorumlar.				1	0	0	0
Türklerin Müslüman olma sürecini açıklar.				1	0	0	0
Dünya hayatı ile ahiret hayatı arasında ilişki kurar.				1	0	0	0
Felsefe (Seçmeli)				6	0	0	0
Örnek felsefi metinlerden hareketle MÖ 6. yüzyıl-MS 2. yüzyıl filozoflarının felsefi görüşlerini analiz eder.				1	0	0	0
Toplumsal yapıyı oluşturan öğeleri analiz eder				2	0	0	0
Duyguyu tanımlar; duyguyu türlerini ayırt eder				1	0	0	0
Stresin günlük yaşama etkilerini tespit eder				1	0	0	0
Önerme çeşitlerini sınıflandırır				1	0	0	0
Matematik				40	2	2	5
Matematik-2				40	2	2	5
Sayı kümelerini birbirleriyle ilişkilendirir.				2	1	0	50
Fonksiyonların grafiklerini çizer.				1	0	0	0
Kümelerde işlemler				1	0	0	0
Gerçek hayatta periyodik olarak tekrar eden durumları içeren problemleri çözer.				1	0	0	0
Fonksiyon Kavramı ve Gösterimi				1	0	0	0
Mutlak değer içeren birinci dereceden bir bilinmeyenli denklem ve eşitsizliklerin çözüm kümelerini bulur.				1	0	0	0
Polinomlarla toplama, çıkarma, çarpma ve bölme işlemlerini yapar.				1	0	0	0
Polinomların Çarpanlara Ayrılması				1	0	0	0
Logaritma Fonksiyonu				2	0	1	0
Siralama ve Seçme				1	0	1	0
İkinci dereceden bir bilinmeyenli denklemi kökleri ile katsayıları arasındaki ilişkileri kullanarak işlemler yapar.				1	0	0	0
İkinci Dereceden Bir Bilinmeyenli Eşitsizlikler ve Eşitsizlik Sistemleri				1	0	0	0
Basit Olayların Olaslılıkları				1	0	0	0
Trigonometrik Fonksiyonlar				3	0	0	0
Trigonometrik Denklemeler				1	0	0	0
Gerçek Sayı Dizileri				1	0	0	0
Limit ve Süreklilik				2	0	0	0
Türevin Uygulamaları				3	0	0	0
Anlık Değişim Oranı ve Türev				1	0	0	0
Belirli İntegral ve Uygulamaları				4	0	0	0
Analitik düzlemde iki nokta arasındaki uzaklığı veren bağıntıyı elde ederek problemler çözer.				1	0	0	0
Analitik düzlemde doğruların incelenerek işlemler yapar.				2	0	0	0

SINAV SONUÇ BELGESİ								AYT 4 Nolu Deneme 2. Oturum (365 Gün)(2024)													
ORDU / FATSA / Necip Fazıl Kısakürek Anadolu Lisesi								DERSLERE GÖRE BAŞARI ANALİZİ													
Öğrenci				Numara		Sınıf		S D Y B%													
HAZAL EMİK				700		12A		Matematik													
Puan Türü				Genel Ort.		Dereceler		40 2 1 5													
SAY				229,758		201,820		4 4		23 23		162		Matematik-2							
EA				149,325		219,540		7 105		201 201		686		40 2 1 5							
Katılımlar:				15 145		273 273		831		Belirli İntegral ve Uygulamaları											
										4 0 1 0											
										Türevin Uygulamaları											
										3 0 0 0											
										Anlık Değişim Oranı ve Türev											
										1 0 0 0											
										Limit ve Süreklilik											
										2 0 0 0											
										Gerçek Sayı Dizileri											
										1 0 0 0											
										Trigonometrik Denklemeler											
										1 0 0 0											
										Trigonometrik Fonksiyonlar											
										3 0 0 0											
										Logaritma Fonksiyonu											
										2 1 0 50											
										Basit Olayların Olaslılıkları											
										1 0 0 0											
										İkinci Dereceden Bir Bilinmeyenli Eşitsizlikler ve Eşitsizlik Sistemleri											
										1 0 0 0											
										İkinci dereceden bir bilinmeyenli denklemin kökleri ile katsayıları arasındaki ilişkileri kullanarak işlemler yapar.											
										1 0 0 0											
										Sıralama ve Seçme											
										1 0 0 0											
										Polinomların Çarpımlara Ayrılması											
										1 0 0 0											
										Polinomlarla toplama, çıkarma, çarpma ve bölme işlemlerini yapar.											
										1 0 0 0											
										Mutlak değer içeren birinci dereceden bir bilinmeyenli denklem ve eşitsizliklerin çözüm yöntemlerini bulur.											
										1 0 0 0											
										Fonksiyon Kavramı ve Gösterimi											
										1 0 0 0											
										Gerçek hayatta periyodik olarak tekrar eden durumları içeren problemleri çözer.											
										1 1 0 100											
										Kümelerde İşlemler											
										1 0 0 0											
										Fonksiyonların grafiklerini çizer.											
										1 0 0 0											
										Sayı kümelerini birbiriyle ilişkilendirir.											
										2 0 0 0											
										Küre, dik dairesel silindire ve dik dairesel koninin alan ve hacim bağıntılarını oluşturarak işlemler yapar.											
										2 0 0 0											
										Analitik düzlemde koordinatları verilen bir noktanın öteleme, dönme ve simetri dönüşümleri altındaki görüntüsünü											
										2 0 0 0											
										Dairenin çevre ve alan bağıntılarını oluşturur.											
										1 0 0 0											
										Çemberin temel elemanlarını tanıtır.											
										1 0 0 0											
										Çemberlerde açılan özelliklerini kullanarak işlemler yapar.											
										1 0 0 0											
										Analitik düzlemde doğruları inceleyerek işlemler yapar.											
										2 0 0 0											
										Analitik düzlemde iki nokta arasındaki uzaklığı veren bağıntıyı elde ederek problemler çözer.											
										1 0 0 0											
										Fen Bilimleri											
										40 17 6 43											
										Fizik											
										14 3 1 21											
										Süper iletkenlerin teknolojik kullanım alanlarına örnekler verir.											
										1 1 0 100											
										Atom altı parçacıkların özelliklerini temel düzeyde açıklar.											
										1 0 0 0											
										Büyük patlama teorisini açıklar.											
										1 0 1 0											
										Doppler olayının etkilerini ışık ve ses dalgalarından örneklerle açıklar.											
										1 1 0 100											
										KEPLER KANUNLARI											
										1 1 0 100											
										İtme ile çizgisel momentum değişimi arasında ilişki kurar.											
										1 0 0 0											
										Bir boyutta sabit ivmeli hareket ile ilgili hesaplamalar yapar.											
										1 0 0 0											
										Transformatörlerin çalışma prensibini açıklar.											
										1 0 0 0											
										Yükü parçacıkların manyetik alan içindeki hareketini analiz eder.											
										1 0 0 0											
										Cisimlerin denge şartlarını açıklar.											
										1 0 0 0											
										Çizgisel momentumun korunumu ile ilgili hesaplamalar yapar.											
										1 0 0 0											
										Düzgün çembersel hareketi açıklar.											
										1 0 0 0											
										Net kuvvet etkisindeki cismin hareketi ile ilgili hesaplamalar yapar.											
										1 0 0 0											
										Hareketli bir ortamdaki sabit hızlı cisimlerin hareketini farklı gözlem çerçevelerine göre yorumlar											
										1 0 0 0											
										Kimya											
										13 6 1 46											
										Hidrokarbonlar											
										1 1 0 100											
										Elektrotlar ve Elektrokimyasal Hücreler											
										2 2 0 100											
										Kimyasal Denge											
										1 0 0 0											
										Sulu Çözelti Dengeleri											
										1 0 0 0											
										Tepkime Hızları											
										1 0 0 0											
										Karbonil Bileşikleri											
										1 0 0 0											
										Tepkime İslarının Toplanabilirliği											
										1 1 0 100											
										Oluşum Entalpisi											
										1 1 0 100											
										Koligatif Özellikler											
										1 0 1 0											
										Derişim Birimleri											
										1 0 0 0											
										İdeal Gaz Yasası											
										1 0 0 0											
										Periyodik Sistem ve Elektron Dizilimleri											
										1 1 0 100											
										Biyoloji											
										13 8 4 62											
										Kalp, kan ve damarların yapı, görev ve işleyişini açıklar.											
										1 0 1 0											
										Üriner sistemin yapı, görev ve işleyişini açıklar.											
										1 1 0 100											
										Popülasyon dinamiğine etki eden faktörleri analiz eder.											
										1 0 1 0											
										Endokrin bezleri ve bu bezlerin salgıladıkları hormonları açıklar.											
										1 0 1 0											
										Komünitede türler arasında simbiyotik ilişkileri örneklerle açıklar.											
										1 0 1 0											
										Destek ve hareket sisteminin yapı, görev ve işleyişini açıklar.											
										1 1 0 100											
										Genetik mühendisliği ve biyoteknoloji uygulamalarını açıklar.											
										1 1 0 100											
										Duyu organlarının yapısını ve işleyişini açıklar.											
										1 1 0 100											
										Sindirim sisteminin yapı, görev ve işleyişini açıklar.											
										1 1 0 100											
										Protein sentezinin mekanizmasını açıklar.											
										1 1 0 100											
										Canlılığın devamı için enerjinin gerekliliğini açıklar.											
										1 1 0 100											
										Sinir sisteminin yapı, görev ve işleyişini açıklar.											
										1 1 0 100											
										Solunum sisteminin yapı, görev ve işleyişini açıklar.											
										1 0 0 0											

Öğrenci No ile eşleşen TYT bilgileriniz kullanılmıdır.

Ders	Soru	Doğru	Yanlış	Net	Başarı %	Sınıf Ort.	Kurum Ort.	Genel Ort.
TYT Türkçe	40	32	7	30,25	76			
TYT Sosyal	20	10	5	8,75	44			
TYT Matematik	40	7	4	6,00	15			
TYT Fen	20	8	4	7,00	35			
Matematik-2	40	2	1	1,75	4	4,17	2,42	7,14
Fizik	14	3	1	2,75	20	1,10	0,97	3,18
Kimya	13	6	1	5,75	44	3,35	1,98	3,38
Biyoloji	13	8	4	7,00	54	5,82	4,05	5,28
Fen Bilimleri	40	17	6	15,50	39	10,27	6,99	11,83
Toplam:	280	76	27	69,25	25	55,31	52,31	73,68
Soru No	1234567890123456789012345678901234567890							
Matematik	e B D							
Cevap Anahtarı	B ACDCCEBCEBCEBEBDBBAACDDCCCEDEBCDBAC							
Fen Bilimleri	E aED ECB ECc EdBbdeDEACDDA							
Cevap Anahtarı	B EEDEDAEDCCBBAEBCBACBAECCDBEBEBBDEACDDAE							

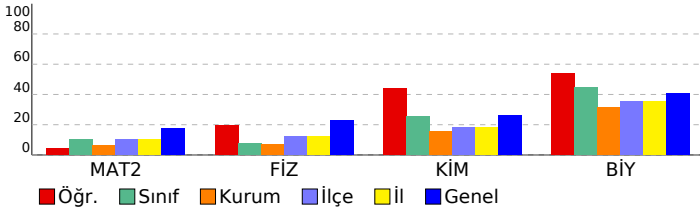

AYT 4 Nolu Deneme 2. Oturum (365 Gün)(2024)							
DERSLERE GÖRE BAŞARI ANALİZİ							
S D Y B%							
Matematik							
40 2 1 5							
Matematik-2							
40 2 1 5							
Belirli İntegral ve Uygulamaları							
4 0 1 0							
Türevin Uygulamaları							
3 0 0 0							
Anlık Değişim Oranı ve Türev							
1 0 0 0							
Limit ve Süreklilik							
2 0 0 0							
Gerçek Sayı Dizileri							
1 0 0 0							
Trigonometrik Denklemeler							
1 0 0 0							
Trigonometrik Fonksiyonlar							
3 0 0 0							
Logaritma Fonksiyonu							
2 1 0 50							
Basit Olayların Olaslılıkları							
1 0 0 0							
İkinci Dereceden Bir Bilinmeyenli Eşitsizlikler ve Eşitsizlik Sistemleri							
1 0 0 0							
İkinci dereceden bir bilinmeyenli denklemin kökleri ile katsayıları arasındaki ilişkileri kullanarak işlemler yapar.							
1 0 0 0							
Sıralama ve Seçme							
1 0 0 0							
Polinomların Çarpımlara Ayrılması							
1 0 0 0							
Polinomlarla toplama, çıkarma, çarpma ve bölme işlemlerini yapar.							
1 0 0 0							
Mutlak değer içeren birinci dereceden bir bilinmeyenli denklem ve eşitsizliklerin çözüm yöntemlerini bulur.							
1 0 0 0							
Fonksiyon Kavramı ve Gösterimi							
1 0 0 0							
Gerçek hayatta periyodik olarak tekrar eden durumları içeren problemleri çözer.							
1 1 0 100							
Kümelerde İşlemler							
1 0 0 0							
Fonksiyonların grafiklerini çizer.							
1 0 0 0							
Sayı kümelerini birbiriyle ilişkilendirir.							
2 0 0 0							
Küre, dik dairesel silindire ve dik dairesel koninin alan ve hacim bağıntılarını oluşturarak işlemler yapar.							
2 0 0 0							
Analitik düzlemde koordinatları verilen bir noktanın öteleme, dönme ve simetri dönüşümleri altındaki görüntüsünü							
2 0 0 0							
Dairenin çevre ve alan bağıntılarını oluşturur.							
1 0 0 0							
Çemberin temel elemanlarını tanıtır.							
1 0 0 0							
Çemberlerde açılan özelliklerini kullanarak işlemler yapar.							
1 0 0 0							
Analitik düzlemde doğruları inceleyerek işlemler yapar.							
2 0 0 0							
Analitik düzlemde iki nokta arasındaki uzaklığı veren bağıntıyı elde ederek problemler çözer.							
1 0 0 0							
Fen Bilimleri							
40 17 6 43							
Fizik							
14 3 1 21							
Süper iletkenlerin teknolojik kullanım alanlarına örnekler verir.							
1 1 0 100							
Atom altı parçacıkların özelliklerini temel düzeyde açıklar.							
1 0 0 0							
Büyük patlama teorisini açıklar.							
1 0 1 0							
Doppler olayının etkilerini ışık ve ses dalgalarından örneklerle açıklar.							
1 1 0 100							
KEPLER KANUNLARI							
1 1 0 100							
İtme ile çizgisel momentum değişimi arasında ilişki kurar.							
1 0 0 0							
Bir boyutta sabit ivmeli hareket ile ilgili hesaplamalar yapar.							
1 0 0 0							
Transformatörlerin çalışma prensibini açıklar.							
1 0 0 0							
Yükü parçacıkların manyetik alan içindeki hareketini analiz eder.							
1 0 0 0							
Cisimlerin denge şartlarını açıklar.							
1 0 0 0							
Çizgisel momentumun korunumu ile ilgili hesaplamalar yapar.							
1 0 0 0							
Düzgün çembersel hareketi açıklar.							
1 0 0 0							
Net kuvvet etkisindeki cismin hareketi ile ilgili hesaplamalar yapar.							
1 0 0 0							
Hareketli bir ortamdaki sabit hızlı cisimlerin hareketini farklı gözlem çerçevelerine göre yorumlar							
1 0 0 0							
Kimya							
13 6 1 46							
Hidrokarbonlar							
1 1 0 100							
Elektrotlar ve Elektrokimyasal Hücreler							
2 2 0 100							
Kimyasal Denge							
1 0 0 0							
Sulu Çözelti Dengeleri							
1 0 0 0							
Tepkime Hızları							
1 0 0 0							
Karbonil Bileşikleri							
1 0 0 0							
Tepkime İslarının Toplanabilirliği							
1 1 0 100							
Oluşum Entalpisi							
1 1 0 100							
Koligatif Özellikler							
1 0 1 0							
Derişim Birimleri							
1 0 0 0							
İdeal Gaz Yasası							
1 0 0 0							
Periyodik Sistem ve Elektron Dizilimleri							
1 1 0 100							
Biyoloji							
13 8 4 62							
Kalp, kan ve damarların yapı, görev ve işleyişini açıklar.							
1 0 1 0							
Üriner sistemin yapı, görev ve işleyişini açıklar.							
1 1 0 100							
Popülasyon dinamiğine etki eden faktörleri analiz eder.							
1 0 1 0							
Endokrin bezleri ve bu bezlerin salgıladıkları hormonları açıklar.							
1 0 1 0							
Komünitede türler arasında simbiyotik ilişkileri örneklerle açıklar.							
1 0 1 0							
Destek ve hareket sisteminin yapı, görev ve işleyişini açıklar.							
1 1 0 100							
Genetik mühendisliği ve biyoteknoloji uygulamalarını açıklar.							
1 1 0 100							
Duyu organlarının yapısını ve işleyişini açıklar.							
1 1 0 100							
Sindirim sisteminin yapı, görev ve işleyişini açıklar.							
1 1 0 100							
Protein sentezinin mekanizmasını açıklar.							
1 1 0 100							
Canlılığın devamı için enerjinin gerekliliğini açıklar.							
1 1 0 100							
Sinir sisteminin yapı, görev ve işleyişini açıklar.							
1 1 0 100							
Solunum sisteminin yapı, görev ve işleyişini açıklar.							
1 0 0 0							

SINAV SONUÇ BELGESİ							
ORDU / FATSA / Necip Fazıl Kısakürek Anadolu Lisesi							
Öğrenci			Numara		Sınıf		
HİLAL AYDIN			636		12A		
Puan Türü	Puan	Genel Ort.	Dereceler				
			Snf	Kurum	İlçe	İl	Genel
SÖZ	▼ 134,815	222,770	3	103	181	181	517
Puanı Hesaplanan:			110	192	192	539	
SAY	▲ 220,143	201,820	7	8	29	29	178
Puanı Hesaplanan:			89	173	173	569	
EA	▼ 144,915	219,540	10	110	206	206	708
Puanı Hesaplanan:			132	242	242	775	
Katılımlar:			15	145	273	273	831

Öğrenci No ile eşleşen TYT bilgileriniz kullanılmıştır.

Ders	Soru	Doğru	Yanlış	Net	Başarı %	Sınıf Ort.	Kurum Ort.	Genel Ort.
TYT Türkçe	40	29	9	26,75	67			
TYT Sosyal	20	10	6	8,50	43			
TYT Matematik	40	10	6	8,50	21			
TYT Fen	20	4	8	2,00	10			
Edebiyat	24	1	0	1,00	4	▼ 1,44	▼ 7,62	▼ 9,54
Tarih-1	10	0	0	0,00	0	▼ 2,25	▼ 3,63	▼ 4,21
Coğrafya-1	6	0	5	-1,25	-21	▼ 3,06	▼ 4,12	▼ 4,31
Edebiyat-Sosyal-1	40	1	5	-0,25	-1	▼ 6,75	▼ 15,37	▼ 18,06
Tarih-2	11	0	0	0,00	0	▼ 1,00	▼ 1,93	▼ 2,35
Coğrafya-2	11	1	0	1,00	9	▲ 0,62	▼ 3,29	▼ 3,47
Felsefe	6	0	1	-0,25	-4	▼ -0,12	▼ 1,25	▼ 1,53
Felsefe Grubu	6	1	2	0,50	8	▲ 0,25	▼ 1,07	▼ 1,48
Din Kült. ve Ahl. Bil.	6	1	1	0,75	13	▲ 0,38	▼ 1,48	▼ 1,69
Felsefe (Seçmeli)	6	0	0	0,00	0	◆ 0,00	▼ 0,03	▼ 0,03
Sosyal-2	40	3	4	2,00	5	▼ 2,12	▼ 9,05	▼ 10,54
Matematik-2	40	3	2	2,50	6	▼ 4,17	▲ 2,42	▼ 7,14
Fizik	14	3	4	2,00	14	▲ 1,10	▲ 0,97	▼ 3,18
Kimya	13	8	1	7,75	60	▲ 3,35	▲ 1,98	▲ 3,38
Biyoloji	13	6	6	4,50	35	▼ 5,82	▲ 4,05	▼ 5,28
Fen Bilimleri	40	17	11	14,25	36	▲ 10,27	▲ 6,99	▲ 11,83
Toplam:	280	77	51	64,25	23	▲ 55,31	▲ 52,31	▼ 73,68

Soru No	1234567890123456789012345678901234567890
Edebiyat-Sosyal-1	B daecc
Cevap Anahtarı	B DBADBDCBDAEBCBCECAACDCDBCEACBECEBDE
Sosyal-2	C c eC eB e
Cevap Anahtarı	B EBCCAACABBDDCBBCECCBBBCAACBABCDCBEAADABDBEDC
Matematik	e Da CC
Cevap Anahtarı	B ACDCCEBCEBCEBEBDBAACADDCDCBCEBCEBAC
Fen Bilimleri	E eb Aa d AECB c EC CBEBBED DdAeeAAb
Cevap Anahtarı	B EEDEDAEDCCBBAEACBACBAEACDCBEBBEBBDEACCDAAE

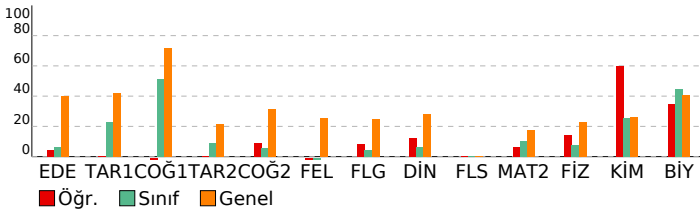

AYT 4 Nolu Deneme 2. Oturum (365 Gün)(2024)

DERSLERE GÖRE BAŞARI ANALİZİ				S	D	Y	B%
Edebiyat-Sosyal-1				40	1	5	3
Edebiyat				24	1	0	4
Metinde edebiyat, sanat ve fikir akımlarının/anlayışlarının yansımalarını değerlendirir.				2	0	0	0
Türün/biçimin ve dönemin/akımın diğer önemli yazarlarını ve eserlerini sıralar.				3	0	0	0
Şair ile şiir arasındaki ilişkiyi değerlendirir.				2	0	0	0
Yazar ile metin arasındaki ilişkiyi değerlendirir.				2	0	0	0
Metnin türünün ortaya çıkışı ve tarihsel dönem ile ilişkisini belirler.				2	0	0	0
Şiirin nazım biçimini ve nazım türünü tespit eder.				5	0	0	0
Türün ve dönemin/akımın diğer önemli yazarlarını ve eserlerini sıralar.				1	0	0	0
Metnin türünün ortaya çıkışı ve tarihsel dönemle ilişkisini belirler.				1	1	0	100
Metnin ana düşüncesi ve yardımcı düşüncelerini belirler.				2	0	0	0
Şiirde ahenği sağlayan özellikleri/unsurları belirler.				1	0	0	0
Metni yorumlar.				1	0	0	0
Metinde ortaya konulan bilgi ve yorumları ayırt eder.				1	0	0	0
Metinde geçen kelime ve kelime gruplarının anlamlarını tespit eder.				1	0	0	0
Tarih-1				10	0	0	0
1945-1950 yılları arasında Türkiye'de meydana gelen siyasi, sosyal ve ekonomik gelişmeleri kavrar.				1	0	0	0
Atatürk Dönemi'nde (1923-1938) Türkiye Cumhuriyeti'nin dış politikasındaki başlıca gelişmeleri açıklar.				1	0	0	0
Kuvayı Milliye hareketinin oluşumundan Büyük Millet Meclisinin açılışına kadar olan süreçte meydana gelen gelişim				1	0	0	0
Tanzimat Fermanı, Islahat Fermanı ve Kanun-ı Esasi'nin içeriklerini küresel ve yerel siyasi şartlar bağlamında değer				1	0	0	0
Avrupa'daki gelişmelere bağlı olarak Osmanlı idari, askerî ve ekonomik yapısında meydana gelen değişimleri analiz				1	0	0	0
Osmanlı devlet idaresinin imiyi, kalemiye ve seyfiye sınıflarının birlikteliğine dayalı yapısını analiz eder.				1	0	0	0
Türklerin Anadolu'da devletleşme sürecini etkileyen faktörleri açıklar.				1	0	0	0
Karahani ve Gazneli örneklerinden hareketle İslamiyet'in kabulünün Türk devlet yapısında ve toplumsal hayatta m				1	0	0	0
İlk ve Orta Çağlarda İç Asya'daki Türk siyasi teşekküllerinin güç ve yönetim yapısını kavrar.				1	0	0	0
Bir araştırma alanı ve bilim dalı olarak tarihin konusunu, kapsamını ve diğer bilim dallarıyla ilişkisini açıklar.				1	0	0	0
Coğrafya-1				6	0	5	0
Ülkelerin farklı dönemlerde izledikleri nüfus politikaları ve sonuçlarını karşılaştırır.				1	0	0	0
Türkiye'deki bölgesel kalkınma projelerinin ekonomik, sosyal ve kültürel etkilerini açısından değerlendirir.				1	0	1	0
Bölgesel ve küresel ölçekteki örgütleri etki alanları açısından değerlendirir.				1	0	1	0
Şehirlerin küresel ve bölgesel etkilerini fonksiyonel açıdan yorumlar.				1	0	1	0
Biyocoğrafyadaki oluşumu ve azalmasını etkili olan faktörleri açıklar.				1	0	1	0
Türkiye'nin turizm potansiyelini ve varlıklarını açıklar.				1	0	1	0
Sosyal-2				46	3	4	7
Tarih-2				11	0	0	0
1990 sonrasında meydana gelen siyasi gelişmeleri Türkiye'ye etkileri ve dünya siyasi konjonktürü bağlamında anal				1	0	0	0
1960'lardan itibaren Türk dış politikasını etkileyen önemli gelişmeleri kavrar.				1	0	0	0
II. Dünya Savaşı'nın sonuçlarını değerlendirir.				1	0	0	0
Çağdaşlaşmanın Türkiye'nin temel olan Atatürk ilkelerini kavrar.				1	0	0	0
1774-1914 yılları arasındaki süreçte meydana gelen başlıca siyasi gelişmeleri tarih şerhinde ve haritalar üzerinde göst				1	0	0	0
Osmanlı ile Rusya arasındaki rekabetin Osmanlı Devleti'nin Avrupa ve Asya siyasetindeki önemini kavrar.				1	0	0	0
Emeviler ile birlikte İslam Devleti'nin yapısında meydana gelen değişimi analiz eder.				1	0	0	0
Timar sisteminin özelliklerini siyasi, sosyal ve ekonomik açıdan değerlendirir.				1	0	0	0
Türklerin Anadolu'ya yerleşmeye başlaması ile Türkiye Selçuklu Devleti'nin yıkılışı arasındaki süreçte meydana geli				1	0	0	0
XVII. yüzyılda değişen siyasi rekabet içerisinde Osmanlı Devleti'nin ittifak girişimlerini açıklar.				1	0	0	0
İlk Çağ'da siyasi gücün kaynaklarını siyasi organizasyon türleriyle ilişkilendirir.				1	0	0	0
Coğrafya-2				11	1	0	9
Türkiye'deki doğal ve kültürel sembollerin mekânla ilişkisini açıklar.				1	0	0	0
Cevre sorunlarının oluşum ve yayılma süreçlerini küresel etkileri açısından analiz eder.				1	1	0	100
Şehirlerin küresel ve bölgesel etkilerini fonksiyonel açıdan yorumlar.				1	0	0	0
Türkiye'nin madenleri ve enerji kaynaklarının dağılımını açıklar.				1	0	0	0
Türkiye'nin nüfus projeksiyonlarına dayalı senaryolar oluşturur.				1	0	0	0
Şehirleşme, göç ve sanayileşme ilişkisini toplumsal etkileri açısından yorumlar.				1	0	0	0
Farklı gelişmişlik düzeylerine sahip ülkelerin tarım-ekonomi ilişkisini analiz eder.				1	0	0	0
Cevre sorunlarının oluşum sebeplerine göre sınıflandırır.				1	0	0	0
Bir bölgedeki baskın ekonomik faaliyeti türünü sosyal ve kültürel hayata etkileri açısından analiz eder.				1	0	0	0
Doğal sistemlerdeki değişimlerle ilgili geleceğe yönelik çıkarımlarda bulunur.				1	0	0	0
Madde döngüleri ve enerji akışını ekosistemin devamlılığı açısından analiz eder.				1	0	0	0
Felsefe				6	0	1	0
Toplumsal değişimi etkileyen faktörleri değerlendirir				1	0	0	0
Sosyalleşme kavramını örneklerle açıklar				2	0	0	0
Toplumu oluşturan öğeleri etkileşim içinde olduğunu fark eder				1	0	1	0
Toplumsal değişim olgusunu kavrar				2	0	0	0
Felsefe Grubu				6	1	2	17
Öğrenme türlerini kendi öğrenme yaşantısıyla ilişkilendirir				1	0	0	0
Algıyı etkileyen etkenleri açıklar				1	0	0	0
Sosyal biliş ve sosyal etki türlerini bilir				1	0	1	0
18. yüzyıl -19. yüzyıl felsefesinin karakteristik özelliklerini açıklar.				2	1	0	50
20. yüzyıl felsefesinin karakteristik özelliklerini açıklar.				1	0	1	0
Din Kült. ve Ahl. Bil.				6	1	1	17
Dünya hayatı ile ahiret hayatı arasında ilişki kurar.				1	1	0	100
Türklerin Müslüman olma sürecini açıklar.				1	0	0	0
Kur'an'ın Kerim'de geçen bazı kavramları yorumlar.				1	0	1	0
İnançla ilgili yaklaşımları tartışır.				1	0	0	0
Hz. Muhammed'in örnek şahsiyetini tanıtır.				1	0	0	0
Hinduizm'in doğuşunu ve gelişim sürecini özetler.				1	0	0	0
Felsefe (Seçmeli)				6	0	0	0
Önerme çeşitlerini sınıflandırır				1	0	0	0
Stresin günlük yaşama etkilerini tespit eder				1	0	0	0
Duygu tanımlar; duyguyu türlerini ayırt eder				1	0	0	0
Toplumsal yapıyı oluşturan öğeleri analiz eder				2	0	0	0
Örnek felsefi metinlerden hareketle MÖ 6. yüzyıl-MS 2. yüzyıl filozoflarının felsefi görüşlerini analiz eder.				1	0	0	0
Matematik				40	3	2	8
Matematik-2				40	3	2	8
Belirli İntegral ve Uygulamaları				4	0	0	0
Türevin Uygulamaları				3	0	0	0
Anlık Değişim Oranı ve Türev				1	0	0	0
Limit ve Süreklilik				2	0	0	0
Gerçek Sayı Dizileri				1	0	0	0
Trigonometrik Denklemler				1	0	0	0
Trigonometrik Fonksiyonlar				3	0	0	0
Logaritma Fonksiyonu				2	0	0	0
Basit Olayların Olasılıkları				1	0	0	0
İkinci Dereceden Bir Bilinmeyenli Eşitlikler ve Eşitsizlik Sistemleri				1	0	0	0
İkinci dereceden bir bilinmeyenli denklemin kökleri ile katsayıları arasındaki ilişkileri kullanarak işlemler yapar.				1	0	0	0
Sıralama ve Seçme				1	1	0	0
Polinomların Çarpımları Ayrılması				1	0	0	0
Polinomlarla toplama, çıkarma, çarpma ve bölme işlemlerini yapar.				1	0	0	0
Mutlak değer içeren birinci dereceden bir bilinmeyenli denklem ve eşitsizliklerin çözüm kümelerini bulur.				1	0	0	0
Fonksiyon Kavramı ve Gösterimi				1	0	0	0
Gerçek hayatta periyodik olarak tekrar eden durumları içeren problemleri çözer.				1	1	0	100
Kümelerde İşlemler				1	0	1	0
Fonksiyonların grafiklerini çizer.				1	0	0	0
Sayı kümelerini birbiriyle ilişkilendirir.				2	2	0	100
Küre, dik dairesel silindirik ve dik dairesel koninin alan ve hacim bağlantılarını oluşturarak işlemler yapar.				2	0	0	0
Analitik düzlemde koordinatları verilen bir noktanın öteleme, dönme ve simetri dönüşümleri altındaki görüntüsünü				2	0	0	0

SINAV SONUÇ BELGESİ								AYT 4 Nolu Deneme 2. Oturum (365 Gün)(2024)			
ORDU / FATSA / Necip Fazıl Kısakürek Anadolu Lisesi								DERSLERE GÖRE BAŞARI ANALİZİ			
Öğrenci		Numara		Sınıf		S D Y B%		Matematik		40 5 0 13	
HİLAL YILDIZ		825		12A				Matematik-2		40 5 0 13	
Puan Türü		Puan		Genel Ort.		Dereceler		Sayı kümelerini birbirle ilişkilendirir.		2 1 0 50	
SAY		▲ 222,820		201,820		Snf Kurum İlçe İl Genel		Fonksiyonların grafiklerini çizer.		1 0 0 0	
EA		▼ 153,053		219,540		5 6 27 27 173		Kümelerde İşlemler		1 0 0 0	
		Puanı Hesaplanan:		89		173 173 569		Gerçek hayatta periyodik olarak tekrar eden durumları içeren problemleri çözer.		1 0 0 0	
		Puanı Hesaplanan:		132		242 242 775		Fonksiyon Kavramı ve Gösterimi		1 0 0 0	
		Katılımlar:		15		145 273 273 831		Mutlak değer içeren birinci dereceden bir bilinmeyenli denklem ve eşitsizliklerin çözüm kümelerini bulur.		1 0 0 0	

Öğrenci No ile eşleşen TYT bilgileriniz kullanılmıdır.

Ders	Soru	Doğru	Yanlış	Net	Başarı %	Sınıf Ort.	Kurum Ort.	Genel Ort.
TYT Türkçe	40	19	5	17,75	44			
TYT Sosyal	20	3	1	2,75	14			
TYT Matematik	40	23	3	22,25	56			
TYT Fen	20	3	3	2,25	11			
Matematik-2	40	5	0	5,00	13	▲ 4,17	▲ 2,42	▼ 7,14
Fizik	14	0	0	0,00	0	▼ 1,10	▼ 0,97	▼ 3,18
Kimya	13	5	1	4,75	37	▲ 3,35	▲ 1,98	▲ 3,38
Biyoloji	13	9	1	8,75	67	▲ 5,82	▲ 4,05	▲ 5,28
Fen Bilimleri	40	14	2	13,50	34	▲ 10,27	▲ 6,99	▲ 11,83
Toplam:	280	67	14	63,50	23	▲ 55,31	▲ 52,31	▼ 73,68
Soru No	1234567890123456789012345678901234567890							
Matematik	C D B BE							
Cevap Anahtarı	A CCDCDDACAABDBDBEEBCEBCECCBECCDCACABDCBDECB							
Fen Bilimleri	d C ABCEEAde A D BEBB							
Cevap Anahtarı	A AABBCDDEADEDEEEBCDCEABCEEAADCCAEDBBEBB							

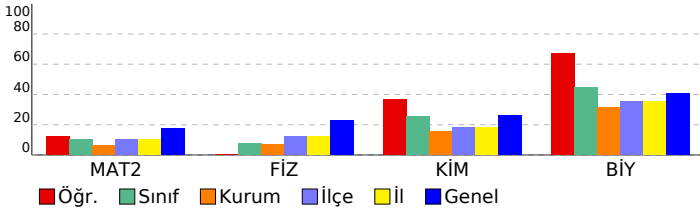

AYT 4 Nolu Deneme 2. Oturum (365 Gün)(2024)		S D Y B%	
Matematik		40 5 0 13	
Matematik-2		40 5 0 13	
Sayı kümelerini birbirle ilişkilendirir.		2 1 0 50	
Fonksiyonların grafiklerini çizer.		1 0 0 0	
Kümelerde İşlemler		1 0 0 0	
Gerçek hayatta periyodik olarak tekrar eden durumları içeren problemleri çözer.		1 0 0 0	
Fonksiyon Kavramı ve Gösterimi		1 0 0 0	
Mutlak değer içeren birinci dereceden bir bilinmeyenli denklem ve eşitsizliklerin çözüm kümelerini bulur.		1 0 0 0	
Polinomlarla toplama, çıkarma, çarpma ve bölme işlemlerini yapar.		1 0 0 0	
Polinomların Çarpanlara Ayrılması		1 0 0 0	
Logaritma Fonksiyonu		2 1 0 50	
Sıralama ve Seçme		1 0 0 0	
İkinci dereceden bir bilinmeyenli denklemin kökleri ile katsayıları arasındaki ilişkileri kullanarak işlemler yapar.		1 1 0 100	
İkinci Dereceden Bir Bilinmeyenli Eşitsizlikler ve Eşitsizlik Sistemleri		1 0 0 0	
Basit Olayların Olaslıkları		1 0 0 0	
Trigonometrik Fonksiyonlar		3 0 0 0	
Trigonometrik Denklemler		1 0 0 0	
Gerçek Sayı Dizileri		1 1 0 100	
Limit ve Süreklilik		2 1 0 50	
Türevin Uygulamaları		3 0 0 0	
Anlık Değişim Oranı ve Türev		1 0 0 0	
Belirli İntegral ve Uygulamaları		4 0 0 0	
Analitik düzlemde iki nokta arasındaki uzaklığı veren bağıntıyı elde ederek problemler çözer.		1 0 0 0	
Analitik düzlemde doğruları inceleyerek işlemler yapar.		2 0 0 0	
Çemberlerde açılardan özelliklerini kullanarak işlemler yapar.		1 0 0 0	
Çemberin temel elemanlarını tanımlar.		1 0 0 0	
Dairenin çevre ve alan bağıntılarını oluşturur.		1 0 0 0	
Analitik düzlemde koordinatları verilen bir noktanın öteleme, dönme ve simetri dönüşümleri altındaki görüntüsünü bulur.		2 0 0 0	
Küre, dik dairesel silindiri ve dik dairesel koninin alan ve hacim bağıntılarını oluşturarak işlemler yapar.		2 0 0 0	
Fen Bilimleri		40 14 2 35	
Fizik		14 0 0 0	
Hareketli bir ortamdaki sabit hızlı cisimlerin hareketini farklı gözlem çerçevelerine göre yorumlar.		1 0 0 0	
Net kuvvet etkisindeki cismin hareketi ile ilgili hesaplamalar yapar.		1 0 0 0	
Düzgün dairesel hareketi açıklar.		1 0 0 0	
Çizgisel momentumunun korunumu ile ilgili hesaplamalar yapar.		1 0 0 0	
Cisimlerin denge şartlarını açıklar.		1 0 0 0	
Yükü parçacıkların manyetik alan içindeki hareketini analiz eder.		1 0 0 0	
Transformatörlerin çalışma prensibini açıklar.		1 0 0 0	
Bir boyutta sabit ivmeli hareket ile ilgili hesaplamalar yapar.		1 0 0 0	
İtme ile çizgisel momentum değişimi arasında ilişki kurar.		1 0 0 0	
KEPLER KANUNLARI		1 0 0 0	
Doppler olayının etkilerini ışık ve ses dalgalarından örneklerle açıklar.		1 0 0 0	
Büyük patlama teorisini açıklar.		1 0 0 0	
Atom altı parçacıklarının özelliklerini temel düzeyde açıklar.		1 0 0 0	
Süper iletkenlerin teknolojikteki kullanım alanlarına örnekler verir.		1 0 0 0	
Kimya		13 5 1 38	
Periyodik Sistem ve Elektron Dizilimleri		1 0 1 0	
İdeal Gaz Yasası		1 0 0 0	
Derişim Birimleri		1 1 0 100	
Koliyatif Özellikler		1 0 0 0	
Oluşum Entalpisi		1 0 0 0	
Tepkime İslarının Toplanabilirliği		1 0 0 0	
Karbonil Bileşikler		1 0 0 0	
Tepkime Hızları		1 0 0 0	
Sulu Çözelti Dengeleri		1 0 0 0	
Kimyasal Denge		1 1 0 100	
Elektrotlar ve Elektrokimyasal Hücreler		2 2 0 100	
Hidrokarbonlar		1 1 0 100	
Biyoloji		13 9 1 69	
Solunum sisteminin yapı, görev ve işleyişini açıklar.		1 1 0 100	
Sinir sisteminin yapı, görev ve işleyişini açıklar.		1 1 0 100	
Canlılığın devamı için enerjinin gerekliliğini açıklar.		1 1 0 100	
Protein sentezinin mekanizmasını açıklar.		1 0 1 0	
Sindirim sisteminin yapı, görev ve işleyişini açıklar.		1 0 0 0	
Duyu organlarının yapısını ve işleyişini açıklar.		1 1 0 100	
Genetik mühendisliği ve biyoteknoloji uygulamalarını açıklar.		1 0 0 0	
Destek ve hareket sisteminin yapı, görev ve işleyişini açıklar.		1 1 0 100	
Komünitede türler arasında simbiyotik ilişkileri örneklerle açıklar.		1 0 0 0	
Endokrin bezleri ve bu bezlerin salgıladıkları hormonları açıklar.		1 1 0 100	
Popülasyon dinamiğine etki eden faktörleri analiz eder.		1 1 0 100	
Üriner sistemin yapı, görev ve işleyişini açıklar.		1 1 0 100	
Kalp, kan ve damarların yapı, görev ve işleyişini açıklar.		1 1 0 100	

SINAV SONUÇ BELGESİ								AYT 4 Nolu Deneme 2. Oturum (365 Gün)(2024)			
ORDU / FATSA / Necip Fazıl Kısakürek Anadolu Lisesi								DERSLERE GÖRE BAŞARI ANALİZİ			
Öğrenci				Numara		Sınıf		S D Y B%			
NUREFŞAN MALAY				989		12A		40 13 3 33			
Puan Türü	Puan	Genel Ort.	Dereceler								
			Snf	Kurum	İlçe	İl	Genel				
SAY	▲ 274,410	201,820	1	1	9	9	98	Matematik 40 13 3 33			
Puanı Hesaplanan:			89	173	173	569	Matematik-2 40 13 3 33				
EA	▼ 187,098	219,540	3	75	146	146	528	Belirli İntegral ve Uygulamaları 4 0 0 0			
Puanı Hesaplanan:			132	242	242	775	Türevin Uygulamaları 3 1 1 33				
Katılımlar:			15	145	273	273	831	Anlık Değişim Oranı ve Türev 1 0 0 0			
							Limit ve Süreklilik 2 1 0 50				
							Gerçek Sayı Dizileri 1 0 0 0				
							Trigonometrik Denklemler 1 0 0 0				
							Trigonometrik Fonksiyonlar 3 0 0 0				
							Logaritma Fonksiyonu 2 2 0 100				
							Basit Olayların Olaslıkları 1 1 0 100				
							İkinci Dereceden Bir Bilinmeyenli Eşitsizlikler ve Eşitsizlik Sistemleri 1 0 0 0				
							İkinci dereceden bir bilinmeyenli denklemin kökleri ile katsayıları arasındaki ilişkileri kullanarak işlemler yapar. 1 1 0 100				
							Sıralama ve Seçme 1 1 0 100				
							Polinomların Çarpımlara Ayrılması 1 0 0 0				
							Polinomlarla toplama, çıkarma, çarpma ve bölme işlemlerini yapar. 1 0 1 0				
							Mutlak değer içeren birinci dereceden bir bilinmeyenli denklem ve eşitsizliklerin çözüm yöntemlerini bulur. 1 1 0 100				
							Fonksiyon Kavramı ve Gösterimi 1 0 0 0				
							Gerçek hayatta periyodik olarak tekrar eden durumları içeren problemleri çözer. 1 0 0 0				
							Kümelerde İşlemler 1 1 0 100				
							Fonksiyonların grafiklerini çizer. 1 1 0 100				
							Sayı kümelerini birbiriyle ilişkilendirir. 2 2 0 100				
							Küre, dik dairesel silindiri ve dik dairesel koninin alan ve hacim bağıntılarını oluşturarak işlemler yapar. 2 0 0 0				
							Analitik düzlemde koordinatları verilen bir noktanın öteleme, dönme ve simetri dönüşümleri altındaki görüntüsünü 2 0 0 0				
							Dairenin çevre ve alan bağıntılarını oluşturur. 1 0 0 0				
							Çemberin temel elemanlarını tanıtır. 1 0 0 0				
							Çemberlerde açılan özelliklerini kullanarak işlemler yapar. 1 1 0 100				
							Analitik düzlemde doğruları inceleyerek işlemler yapar. 2 0 1 0				
							Analitik düzlemde iki nokta arasındaki uzaklığı veren bağıntıyı elde ederek problemler çözer. 1 0 0 0				
Fen Bilimleri								40 19 8 48			
Fizik								14 4 4 29			
Süper iletkenlerin teknolojik kullanım alanlarına örnekler verir. 1 1 0 100											
Atom altı parçacıkların özelliklerini temel düzeyde açıklar. 1 0 0 0											
Büyük patlama teorisini açıklar. 1 0 1 0											
Doppler olayının etkilerini ışık ve ses dalgalarından örneklerle açıklar. 1 0 1 0											
KEPLER KANUNLARI 1 0 0 0											
İtme ile çizgisel momentum değişimi arasında ilişki kurar. 1 0 0 0											
Bir boyutta sabit ivmeli hareket ile ilgili hesaplamalar yapar. 1 0 1 0											
Transformatörlerin çalışma prensibini açıklar. 1 1 0 100											
Yükü parçacıkların manyetik alan içindeki hareketini analiz eder. 1 0 0 0											
Cisimlerin denge şartlarını açıklar. 1 1 0 100											
Çizgisel momentumun korunumu ile ilgili hesaplamalar yapar. 1 0 1 0											
Düzgün çembersel hareketi açıklar. 1 0 0 0											
Net kuvvet etkisindeki cismin hareketi ile ilgili hesaplamalar yapar. 1 0 0 0											
Hareketli bir ortamdaki sabit hızlı cisimlerin hareketini farklı gözlem çerçevelerine göre yorumlar 1 1 0 100											
Kimya								13 6 2 46			
Hidrokarbonlar 1 1 0 100											
Elektrotlar ve Elektrokimyasal Hücreler 2 1 0 50											
Kimyasal Denge 1 0 0 0											
Sulu Çözelti Dengeleri 1 0 0 0											
Tepkime Hızları 1 0 1 0											
Karbonil Bileşikleri 1 0 0 0											
Tepkime İslarının Toplanabilirliği 1 1 0 100											
Oluşum Entalpisi 1 1 0 100											
Koligatif Özellikler 1 0 0 0											
Derişim Birimleri 1 1 0 100											
İdeal Gaz Yasası 1 0 1 0											
Periyodik Sistem ve Elektron Dizilimleri 1 1 0 100											
Biyoloji								13 9 2 69			
Kalp, kan ve damarların yapı, görev ve işleyişini açıklar. 1 1 0 100											
Üriner sistemin yapı, görev ve işleyişini açıklar. 1 1 0 100											
Popülasyon dinamiğine etki eden faktörleri analiz eder. 1 1 0 100											
Endokrin bezleri ve bu bezlerin salgıladıkları hormonları açıklar. 1 1 0 100											
Komünitede türler arasında simbiyotik ilişkileri örneklerle açıklar. 1 0 0 0											
Destek ve hareket sisteminin yapı, görev ve işleyişini açıklar. 1 0 1 0											
Genetik mühendisliği ve biyoteknoloji uygulamalarını açıklar. 1 1 0 100											
Duyu organlarının yapısını ve işleyişini açıklar. 1 1 0 100											
Sindirim sisteminin yapı, görev ve işleyişini açıklar. 1 1 0 100											
Protein sentezinin mekanizmasını açıklar. 1 0 0 0											
Canlılığın devamı için enerjinin gerekliliğini açıklar. 1 1 0 100											
Sinir sisteminin yapı, görev ve işleyişini açıklar. 1 1 0 100											
Solunum sisteminin yapı, görev ve işleyişini açıklar. 1 0 1 0											

Öğrenci No ile eşleşen TYT bilgileriniz kullanılmıştır.

Ders	Soru	Doğru	Yanlış	Net	Başarı %	Sınıf Ort.	Kurum Ort.	Genel Ort.
TYT Türkçe	40	30	7	28,25	71			
TYT Sosyal	20	12	4	11,00	55			
TYT Matematik	40	24	4	23,00	58			
TYT Fen	20	6	8	4,00	20			
Matematik-2	40	13	3	12,25	31	▲ 4,17	▲ 2,42	▲ 7,14
Fizik	14	4	4	3,00	21	▲ 1,10	▲ 0,97	▼ 3,18
Kimya	13	6	2	5,50	42	▲ 3,35	▲ 1,98	▲ 3,38
Biyoloji	13	9	2	8,50	65	▲ 5,82	▲ 4,05	▲ 5,28
Fen Bilimleri	40	19	8	17,00	43	▲ 10,27	▲ 6,99	▲ 11,83
Toplam:	280	104	34	95,50	34	▲ 55,31	▲ 52,31	▲ 73,68
Soru No	1234567890123456789012345678901234567890							
Matematik	BeC BD DBA bA CDCC D c							
Cevap Anahtarı	B	ACDCEBCCCEBCEBEBDBBAACADDCDCCEBCEBCEBAC						
Fen Bilimleri	E ea bD Cc AE B a EC CeEBBEB cEAC DAc							
Cevap Anahtarı	B	EEDEDAEDCCBBAEACBACBAECCDCBEBEBBDEACCDAE						

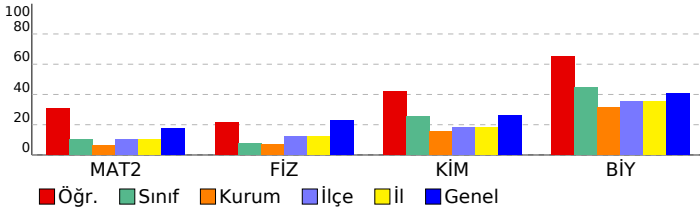

SINAV SONUÇ BELGESİ								AYT 4 Nolu Deneme 2. Oturum (365 Gün)(2024)				
ORDU / FATSA / Necip Fazıl Kısakürek Anadolu Lisesi								DERSLERE GÖRE BAŞARI ANALİZİ				
Öğrenci		Numara		Sınıf				S	D	Y	B%	
ÖZGÜR KIZILCA		926		12A				40	1	2	3	
Puan Türü	Puan	Genel Ort.	Dereceler					Sıf	Kurum	İlçe	İl	Genel
			Sıf	Kurum	İlçe	İl	Genel					
SAY	▼ 141,260	201,820	14	49	124	124	461					
		Puanı Hesaplanan:	89	173	173	569						
EA	▼ 139,213	219,540	11	114	213	213	728					
		Puanı Hesaplanan:	132	242	242	775						
		Katılımlar:	15	145	273	273	831					

Öğrenci No ile eşleşen TYT bilgileriniz kullanılmıştır.

Ders	Soru	Doğru	Yanlış	Net	Başarı %	Sınıf Ort.	Kurum Ort.	Genel Ort.			
TYT Türkçe	40	21	9	18,75	47						
TYT Sosyal	20	10	2	9,50	48						
TYT Matematik	40	11	5	9,75	24						
TYT Fen	20	5	2	4,50	23						
Matematik-2	40	1	2	0,50	1	▼ 4,17	▼ 2,42	▼ 7,14			
Fizik	14	1	5	-0,25	-2	▼ 1,10	▼ 0,97	▼ 3,18			
Kimya	13	1	1	0,75	6	▼ 3,35	▼ 1,98	▼ 3,38			
Biyoloji	13	0	0	0,00	0	▼ 5,82	▼ 4,05	▼ 5,28			
Fen Bilimleri	40	2	6	0,50	1	▼ 10,27	▼ 6,99	▼ 11,83			
Toplam:	280	50	26	43,50	16	▼ 55,31	▼ 52,31	▼ 73,68			
Soru No	1234567890123456789012345678901234567890										
Matematik	aC e										
Cevap Anahtarı	A CCDCDDACAABDBDBEEBCBCECCBECCDCACABDCBDECB										
Fen Bilimleri	dCb d a dEe										
Cevap Anahtarı	A AABBCDDEADEDEEEBCDCEABCBCEEADCCAEDBBEBB										

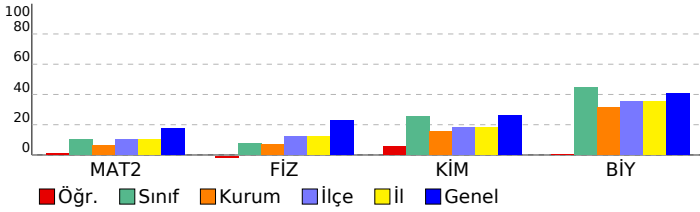

AYT 4 Nolu Deneme 2. Oturum (365 Gün)(2024)			
DERSLERE GÖRE BAŞARI ANALİZİ			
S	D	Y	B%
Matematik			
Matematik-2			
Sayı kümelerini birbirle ilişkilendirir.	2	1	50
Fonksiyonların grafiklerini çizer.	1	0	0
Kümelerde İşlemler	1	0	0
Gerçek hayatta periyodik olarak tekrar eden durumları içeren problemleri çözer.	1	0	0
Fonksiyon Kavramı ve Gösterimi	1	0	0
Mutlak değer içeren birinci dereceden bir bilinmeyenli denklem ve eşitsizliklerin çözüm kümelerini bulur.	1	0	0
Polinomlarla toplama, çıkarma, çarpma ve bölme işlemlerini yapar.	1	0	0
Polinomların Çarpanlara Ayrılması	1	0	0
Logaritma Fonksiyonu	2	0	0
Sıralama ve Seçme	1	0	0
İkinci dereceden bir bilinmeyenli denklemin kökleri ile katsayıları arasındaki ilişkileri kullanarak işlemler yapar.	1	0	0
İkinci Dereceden Bir Bilinmeyenli Eşitsizlikler ve Eşitsizlik Sistemleri	1	0	0
Basit Olayların Olaslıkları	1	0	0
Trigonometrik Fonksiyonlar	3	0	0
Trigonometrik Denklemler	1	0	0
Gerçek Sayı Dizileri	1	0	0
Limit ve Süreklilik	2	0	0
Türevin Uygulamaları	3	0	0
Anlık Değişim Oranı ve Türev	1	0	0
Belirli İntegral ve Uygulamaları	4	0	0
Analitik düzlemde iki nokta arasındaki uzaklığı veren bağıntıyı elde ederek problemler çözer.	1	0	0
Analitik düzlemde doğruları inceleyerek işlemler yapar.	2	0	0
Çemberlerde açılardan özelliklerini kullanarak işlemler yapar.	1	0	0
Çemberin temel elemanlarını tanıtır.	1	0	0
Dairenin çevre ve alan bağıntılarını oluşturur.	1	0	0
Analitik düzlemde koordinatları verilen bir noktanın öteleme, dönme ve simetri dönüşümleri altındaki görüntüsünü	2	0	0
Küre, dik dairesel silindiri ve dik dairesel koninin alan ve hacim bağıntılarını oluşturarak işlemler yapar.	2	0	0
Fen Bilimleri			
Fizik			
Hareketli bir ortamdaki sabit hızlı cisimlerin hareketini farklı gözlem çerçevelerine göre yorumlar	1	0	1
Net kuvvet etkisindeki cismin hareketi ile ilgili hesaplamalar yapar.	1	0	1
Düzgün dairesel hareketi açıklar.	1	0	100
Çizgisel momentum korunumu ile ilgili hesaplamalar yapar.	1	0	0
Cisimlerin denge şartlarını açıklar.	1	0	1
Yükü parçacıkların manyetik alan içindeki hareketini analiz eder.	1	0	0
Transformatörlerin çalışma prensibini açıklar.	1	0	0
Bir boyutta sabit ivmeli hareket ile ilgili hesaplamalar yapar.	1	0	0
İtme ile çizgisel momentum değişimi arasında ilişki kurar.	1	0	0
KEPLER KANUNLARI	1	0	1
Doppler olayının etkilerini ışık ve ses dalgalarından örneklerle açıklar.	1	0	0
Büyük patlama teorisini açıklar.	1	0	0
Atom altı parçacıklarının özelliklerini temel düzeyde açıklar.	1	0	0
Süper iletkenlerin teknolojikteki kullanım alanlarına örnekler verir.	1	0	1
Kimya			
Periyodik Sistem ve Elektron Dizilimleri	1	1	100
İdeal Gaz Yasası	1	0	1
Derişim Birimleri	1	0	0
Koligatif Özellikler	1	0	0
Oluşum Entalpisi	1	0	0
Tepkime İslarının Toplanabilirliği	1	0	0
Karbonil Bileşikleri	1	0	0
Tepkime Hızları	1	0	0
Sulu Çözelti Dengeleri	1	0	0
Kimyasal Denge	1	0	0
Elektrotlar ve Elektrokimyasal Hücreler	2	0	0
Hidrokarbonlar	1	0	0
Biyoloji			
Solunum sisteminin yapı, görev ve işleyişini açıklar.	1	0	0
Sinir sisteminin yapı, görev ve işleyişini açıklar.	1	0	0
Canlılığın devamlı için enerjinin gerekliliğini açıklar.	1	0	0
Protein sentezinin mekanizmasını açıklar.	1	0	0
Sindirim sisteminin yapı, görev ve işleyişini açıklar.	1	0	0
Duyu organlarının yapısını ve işleyişini açıklar.	1	0	0
Genetik mühendisliği ve biyoteknoloji uygulamalarını açıklar.	1	0	0
Destek ve hareket sisteminin yapı, görev ve işleyişini açıklar.	1	0	0
Komünitede türler arasında simbiyotik ilişkileri örneklerle açıklar.	1	0	0
Endokrin bezleri ve bu bezlerin salgıladıkları hormonları açıklar.	1	0	0
Popülasyon dinamiğine etki eden faktörleri analiz eder.	1	0	0
Üriner sistemin yapı, görev ve işleyişini açıklar.	1	0	0
Kalp, kan ve damarların yapı, görev ve işleyişini açıklar.	1	0	0

SINAV SONUÇ BELGESİ								AYT 4 Nolu Deneme 2. Oturum (365 Gün)(2024)			
ORDU / FATSA / Necip Fazıl Kısakürek Anadolu Lisesi								DERSLERE GÖRE BAŞARI ANALİZİ			
Öğrenci		Numara		Sınıf		S D Y B%		Matematik		40 4 8 10	
UYGAR ARSLAN		716		12A				Matematik-2		40 4 8 10	
Puan Türü	Puan	Genel Ort.	Dereceler								
			Snf	Kurum	İlçe	İl	Genel				
SAY	▼ 140,280	201,820	15	51	126	126	469				
		Puanı Hesaplanan:	89	173	173	569					
EA	▼ 116,710	219,540	15	129	238	238	770				
		Puanı Hesaplanan:	132	242	242	775					
Katılımlar:			15	145	273	273	831				

Öğrenci No ile eşleşen TYT bilgileriniz kullanılmıŒtır.

Ders	Soru	Doğru	YanlıŒ	Net	Başarı %	Sınıf Ort.	Kurum Ort.	Genel Ort.
TYT Türkçe	40	18	16	14,00	35			
TYT Sosyal	20	0	0	0,00	0			
TYT Matematik	40	5	8	3,00	8			
TYT Fen	20	0	12	-3,00	-15			
Matematik-2	40	4	8	2,00	5	▼ 4,17	▼ 2,42	▼ 7,14
Fizik	14	3	7	1,25	9	▲ 1,10	▲ 0,97	▼ 3,18
Kimya	13	1	7	-0,75	-6	▼ 3,35	▼ 1,98	▼ 3,38
Biyoloji	13	5	4	4,00	31	▼ 5,82	▼ 4,05	▼ 5,28
Fen Bilimleri	40	9	18	4,50	11	▼ 10,27	▼ 6,99	▼ 11,83
Toplam:	280	36	62	20,50	7	▼ 55,31	▼ 52,31	▼ 73,68
Soru No	1234567890123456789012345678901234567890							
Matematik	b B E aa e ac C d D b							
Cevap Anahtarı	B ACDCCEBCEBCEBEBDBBAACADDCDCCEBCEBCEBAC							
Fen Bilimleri	deEeddd aB e de aAda eb cEa EAea AE							
Cevap Anahtarı	B EEDEDAEDCCBBAEACBACBAECCBEBEBEBDEACCDAAE							

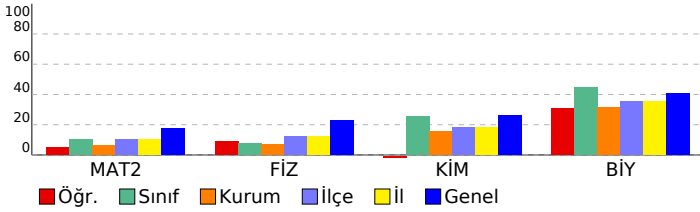

Matematik		S	D	Y	B%
Matematik-2		40	4	8	10
Belirli İntegral ve Uygulamaları		4	0	1	0
Türevin Uygulamaları		3	1	0	33
Anlık Değişim Oranı ve Türev		1	0	0	0
Limit ve Süreklilik		2	1	0	50
Gerçek Sayı Dizileri		1	0	0	0
Trigonometrik Denklemler		1	0	1	0
Trigonometrik Fonksiyonlar		3	0	1	0
Logaritma Fonksiyonu		2	0	0	0
Basit Olayların Olaslılıkları		1	0	1	0
İkinci Dereceden Bir Bilinmeyenli Eşitsizlikler ve Eşitsizlik Sistemleri		1	0	0	0
İkinci dereceden bir bilinmeyenli denklemin kökleri ile katsayıları arasındaki ilişkileri kullanarak işlemler yapar.		1	0	0	0
Sıralama ve Seçme		1	0	0	0
Polinomların Çarpımları Ayrılması		1	0	0	0
Polinomlarla toplama, çıkarma, çarpma ve bölme işlemlerini yapar.		1	0	0	0
Mutlak değer içeren birinci dereceden bir bilinmeyenli denklem ve eşitsizliklerin çözüm yöntemlerini bulur.		1	0	0	0
Fonksiyon Kavramı ve Gösterimi		1	0	1	0
Gerçek hayatta periyodik olarak tekrar eden durumları içeren problemleri çözer.		1	0	1	0
Kümelerde İşlemler		1	0	0	0
Fonksiyonların grafiklerini çizer.		1	0	0	0
Sayı kümelerini birbiriyle ilişkilendirir.		2	1	0	50
Küre, dik dairesel silindirik ve dik dairesel koninin alan ve hacim bağıntılarını oluşturarak işlemler yapar.		2	0	0	0
Analitik düzlemde koordinatları verilen bir noktanın öteleme, dönme ve simetri dönüşümleri altındaki görüntüsünü		2	0	1	0
Dairenin çevre ve alan bağıntılarını oluşturur.		1	0	0	0
Çemberin temel elemanlarını tanıır.		1	0	0	0
Çemberlerde açılan özelliklerini kullanarak işlemler yapar.		1	1	0	100
Analitik düzlemde doğruları inceleyerek işlemler yapar.		2	0	0	0
Analitik düzlemde iki nokta arasındaki uzaklığı veren bağıntıyı elde ederek problemler çözer.		1	0	1	0
Fen Bilimleri		40	9	18	23
Fizik		14	3	7	21
Süper iletkenlerin teknolojik kullanım alanlarına örnekler verir.		1	0	0	0
Atom altı parçacıkların özelliklerini temel düzeyde açıklar.		1	0	1	0
Büyük patlama teorisini açıklar.		1	0	1	0
Doppler olayının etkilerini ışık ve ses dalgalarından örneklerle açıklar.		1	1	0	100
KEPLER KANUNLARI		1	0	1	0
İtme ile çizgisel momentum değişimi arasında ilişki kurar.		1	0	1	0
Bir boyutta sabit ivmeli hareket ile ilgili hesaplamalar yapar.		1	0	1	0
Transformatörlerin çalışma prensibini açıklar.		1	1	0	100
Yükü parçacıkların manyetik alan içindeki hareketini analiz eder.		1	0	0	0
Cisimlerin denge şartlarını açıklar.		1	0	1	0
Çizgisel momentumun korunumu ile ilgili hesaplamalar yapar.		1	1	0	100
Düzgün çembersel hareketi açıklar.		1	0	0	0
Net kuvvet etkisindeki cismin hareketi ile ilgili hesaplamalar yapar.		1	0	0	0
Hareketli bir ortamdaki sabit hızlı cisimlerin hareketini farklı gözlem çerçevelerine göre yorumlar		1	0	1	0
Kimya		13	1	7	8
Hidrokarbonlar		1	0	0	0
Elektrotlar ve Elektrokimyasal Hücreler		2	0	2	0
Kimyasal Denge		1	0	0	0
Sulu Çözelti Dengeleri		1	0	0	0
Tepkime Hızları		1	0	1	0
Karbonil Bileşikleri		1	1	0	100
Tepkime İslarının Toplanabilirliği		1	0	1	0
Oluşum Entalpisi		1	0	1	0
Koligatif Özellikler		1	0	0	0
Derişim Birimleri		1	0	0	0
İdeal Gaz Yasası		1	0	1	0
Periyodik Sistem ve Elektron Dizilimleri		1	0	1	0
Biyoloji		13	5	4	38
Kalp, kan ve damarların yapı, görev ve işleyişini açıklar.		1	0	0	0
Üriner sistemin yapı, görev ve işleyişini açıklar.		1	0	1	0
Popülasyon dinamiğine etki eden faktörleri analiz eder.		1	1	0	100
Endokrin bezleri ve bu bezlerin salgıladıkları hormonları açıklar.		1	0	1	0
Komünitede türler arasında simbiyotik ilişkileri örneklerle açıklar.		1	0	0	0
Destek ve hareket sisteminin yapı, görev ve işleyişini açıklar.		1	0	0	0
Genetik mühendisliği ve biyoteknoloji uygulamalarını açıklar.		1	1	0	100
Duyu organlarının yapısını ve işleyişini açıklar.		1	1	0	100
Sindirim sisteminin yapı, görev ve işleyişini açıklar.		1	0	1	0
Protein sentezinin mekanizmasını açıklar.		1	0	1	0
Canlılığın devamı için enerjinin gerekliliğini açıklar.		1	0	0	0
Sinir sisteminin yapı, görev ve işleyişini açıklar.		1	1	0	100
Solunum sisteminin yapı, görev ve işleyişini açıklar.		1	1	0	100

SINAV SONUÇ BELGESİ							
ORDU / FATSA / Necip Fazıl Kısakürek Anadolu Lisesi							
Öğrenci				Numara		Sınıf	
YAREN ATMACA				751		12A	
Puan Türü	Puan	Genel Ort.	Dereceler				
			Snf	Kurum	İlçe	İl	Genel
SÖZ	▼ 132,085	222,770	4	105	183	183	521
Puanı Hesaplanan:			110	192	192	539	
SAY	▼ 184,895	201,820	8	14	47	47	247
Puanı Hesaplanan:			89	173	173	569	
EA	▼ 155,708	219,540	5	96	190	190	652
Puanı Hesaplanan:			132	242	242	775	
Katılımlar:			15	145	273	273	831

Öğrenci No ile eşleşen TYT bilgileriniz kullanılmıştır.

Ders	Soru	Doğru	Yanlış	Net	Başarı %	Sınıf Ort.	Kurum Ort.	Genel Ort.
TYT Türkçe	40	7	6	5,50	14			
TYT Sosyal	20	11	5	9,75	49			
TYT Matematik	40	10	4	9,00	23			
TYT Fen	20	3	2	0,75	4			
Edebiyat	24	0	0	0,00	0	▼ 1,44	▼ 7,62	▼ 9,54
Tarih-1	10	1	0	1,00	10	▼ 2,25	▼ 3,63	▼ 4,21
Coğrafya-1	6	5	1	4,75	79	▲ 3,06	▲ 4,12	▲ 4,31
Edebiyat-Sosyal-1	40	6	1	5,75	14	▼ 6,75	▼ 15,37	▼ 18,06
Matematik-2	40	3	6	1,50	4	▼ 4,17	▼ 2,42	▼ 7,14
Fizik	14	3	7	1,25	9	▲ 1,10	▲ 0,97	▼ 3,18
Kimya	13	3	4	2,00	15	▼ 3,35	▲ 1,98	▼ 3,38
Biyoloji	13	9	4	8,00	62	▲ 5,82	▲ 4,05	▲ 5,28
Fen Bilimleri	40	15	15	11,25	28	▲ 10,27	▲ 6,99	▼ 11,83
Toplam:	280	55	46	43,50	16	▼ 55,31	▼ 52,31	▼ 73,68

Soru No	1234567890123456789012345678901234567890
Edebiyat-Sosyal-1	A CEEBaE
Cevap Anahtarı	B DBADBDCDBADECBCECAACDCDBECEACBECEBDE
Matematik	aa B cA c e a D
Cevap Anahtarı	B ACDCCEBCECBCEEBDBBAACADDCDCCEBCEBDCBAC
Fen Bilimleri	dEeEacdD dc bCBeae EBaabbDEACCDbd
Cevap Anahtarı	B EDEDAEDCCBBAEBCBACBAEBCDBEBEBBDEACCDAE

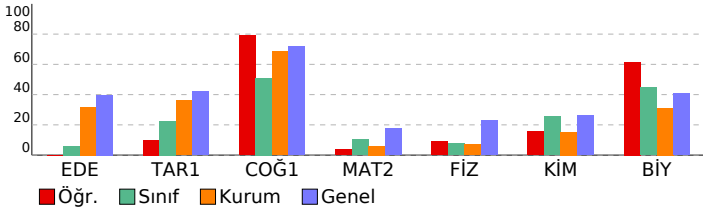

AYT 4 Nolu Deneme 2. Oturum (365 Gün)(2024)

DERSLERE GÖRE BAŞARI ANALİZİ				S	D	Y	B%
Edebiyat-Sosyal-1				40	6	1	15
Edebiyat				24	0	0	0
Metinde edebiyat, sanat ve fikir akımlarının/anlayışlarının yansımalarını değerlendirir.				2	0	0	0
Türün/biçimin ve dönemin/akımın diğer önemli yazarlarını ve eserlerini sıralar.				3	0	0	0
Şair ile şiir arasındaki ilişkiyi değerlendirir.				2	0	0	0
Yazar ile metin arasındaki ilişkiyi değerlendirir.				2	0	0	0
Metnin türünün ortaya çıkışı ve tarihsel dönem ile ilişkisini belirler.				2	0	0	0
Şiirin nazım biçimini ve nazım türünü tespit eder.				5	0	0	0
Türün ve dönemin/akımın diğer önemli yazarlarını ve eserlerini sıralar.				1	0	0	0
Metnin türünün ortaya çıkışı ve tarihsel dönemle ilişkisini belirler.				1	0	0	0
Metnin ana düşüncesi ve yardımcı düşüncelerini belirler.				2	0	0	0
Şiirde ahengi sağlayan özellikleri/unsurları belirler.				1	0	0	0
Metni yorumlar.				1	0	0	0
Metinde ortaya konulan bilgi ve yorumları ayırt eder.				1	0	0	0
Metinde geçen kelime ve kelime gruplarının anlamlarını tespit eder.				1	0	0	0
Tarih-1				10	1	0	10
1945-1950 yılları arasında Türkiye'de meydana gelen siyasi, sosyal ve ekonomik gelişmeleri kavrar.				1	0	0	0
Atatürk Dönemi'nde (1923-1938) Türkiye Cumhuriyeti'nin dış politikasındaki başlıca gelişmeleri açıklar.				1	0	0	0
Kuvayı Milliye hareketinin oluşumundan Büyük Millet Meclisinin açılışına kadar olan süreçte meydana gelen gelişim				1	0	0	0
Tanzimat Fermanı, Islahat Fermanı ve Kanun-ı Esasi'nin içeriklerini küresel ve yerel siyasi şartlar bağlamında değer				1	0	0	0
Avrupa'daki gelişmelere bağlı olarak Osmanlı idari, askerî ve ekonomik yapısında meydana gelen değişimleri anali				1	0	0	0
Osmanlı devlet idaresinin imiyey, kalemiye ve seyfiye sınıflarının birlikteliğine dayalı yapısını analiz eder.				1	0	0	0
Türklerin Anadolu'da devletleşme sürecini etkileyen faktörleri açıklar.				1	1	0	100
Karahani ve Gazneli örneklerinde hareketle İslamiyet'in kabulünün Türk devlet yapısında ve toplumsal hayatta m				1	0	0	0
İlk ve Orta Çağlarda İç Asya'daki Türk siyasi teşekküllerinin güç ve yönetim yapısını kavrar.				1	0	0	0
Bir araştırma alanı ve bilim dalı olarak tarihin konusunu, kapsamını ve diğer bilim dallarıyla ilişkisini açıklar.				1	0	0	0
Coğrafya-1				6	5	1	83
Ülkelerin farklı dönemlerde izledikleri nüfus politikaları ve sonuçlarını karşılaştırır.				1	1	0	100
Karadeniz'deki bölgesel kalkınma projelerini ekonomik, sosyal ve kültürel etkileri açısından değerlendirir.				1	1	0	100
Bölgesel ve küresel ölçekteki örgütleri etki alanları açısından değerlendirir.				1	1	0	100
Şehirlerin küresel ve bölgesel etkilerini fonksiyonel açıdan yorumlar.				1	1	0	100
Biyocoğrafiliğin oluşumu ve azalmasını etkili olan faktörleri açıklar.				1	0	1	0
Türkiye'nin turizm potansiyelini ve varlıklarını açıklar.				1	1	0	100
Matematik				40	3	6	8
Matematik-2				40	3	6	8
Belirli İntegral ve Uygulamaları				4	0	0	0
Türevin Uygulamaları				3	0	0	0
Anlık Değişim Oranı ve Türev				1	0	0	0
Limit ve Süreklilik				2	0	0	0
Gerçek Sayı Dizileri				1	0	0	0
Trigonometrik Denklemler				1	0	1	0
Trigonometrik Fonksiyonlar				3	0	1	0
Logaritma Fonksiyonu				2	2	0	100
Basit Olayların Olaslıkları				1	0	0	0
İkinci Dereceden Bir Bilinmeyenli Eşitlikler ve Eşitsizlik Sistemleri				1	0	0	0
İkinci dereceden bir bilinmeyenli denklemin kökleri ile katsayıları arasındaki ilişkileri kullanarak işlemler yapar.				1	0	0	0
Sıralama ve Seçme				1	0	1	0
Polinomların Çarpanlara Ayrılması				1	0	0	0
Polinomlarla toplama, çıkarma, çarpma ve bölme işlemlerini yapar.				1	0	0	0
Mutlak değer içeren birinci dereceden bir bilinmeyenli denklem ve eşitsizliklerin çözüm kümelerini bulur.				1	0	1	0
Fonksiyon Kavramı ve Gösterimi				1	0	0	0
Gerçek hayatta periyodik olarak tekrar eden durumları içeren problemleri çözer.				1	0	1	0
Kümelerde İşlemler				1	0	0	0
Fonksiyonların grafiklerini çizer.				1	0	0	0
Sayı kümelerinin birbiriyle ilişkilerini açıklar.				2	0	0	0
Küre, dik dairesel silindirik ve dik dairesel koninin alan ve hacim bağıntılarını oluşturarak işlemler yapar.				2	0	1	0
Analitik düzlemde koordinatları verilen bir noktаны ekleme, dönme ve simetri dönüşümleri altındaki görüntüsünü				2	0	0	0
Dairenin çevre ve alan bağıntılarını oluşturur.				1	0	0	0
Çemberin temel elemanlarını tanıır.				1	0	0	0
Çemberlerde açılan özelliklerini kullanarak işlemler yapar.				1	1	0	100
Analitik düzlemde doğruları inceleyerek işlemler yapar.				2	0	0	0
Analitik düzlemde iki nokta arasındaki uzaklığı veren bağıntıyı elde ederek problemler çözer.				1	0	0	0
Fen Bilimleri				40	15	15	38
Fizik				14	3	7	21
Süper iletkenlerin teknolojik kullanım alanlarına örnekler verir.				1	0	1	0
Atom altı parçacıkların özelliklerini temel düzeyde açıklar.				1	1	0	100
Büyük patlama teorisini açıklar.				1	0	1	0
Doppler olayının etkilerini ışık ve ses dalgalarından örneklerle açıklar.				1	1	0	100
KEPLER KANUNLARI				1	0	1	0
İtme ile çizgisel momentum değişimi arasında ilişki kurar.				1	0	1	0
Bir boyutta sabit ivmeli hareket ile ilgili hesaplamalar yapar.				1	0	1	0
Transformatörlerin çalışma prensibini açıklar.				1	1	0	100
Yükü parçacıkların manyetik alan içindeki hareketini analiz eder.				1	0	0	0
Cisimlerin denge şartlarını açıklar.				1	0	1	0
Çizgisel momentumun korunumu ile ilgili hesaplamalar yapar.				1	0	1	0
Düzgün dairesel hareketi açıklar.				1	0	0	0
Net kuvvet etkisindeki cismin hareketi ile ilgili hesaplamalar yapar.				1	0	0	0
Hareketi bir ortamdaki sabit hızlı cisimlerin hareketini farklı gözlem çerçevelerine göre yorumlar				1	0	0	0
Kimya				13	3	4	23
Hidrokarbonlar				1	0	1	0
Elektrotlar ve Elektrokimyasal Hücreler				2	2	0	100
Kimyasal Denge				1	0	1	0
Sulu Çözelti Dengeleri				1	0	1	0
Tepkime Hızları				1	0	1	0
Karbonil Bileşikleri				1	0	0	0
Tepkime İslarının Toplanabilirliği				1	0	0	0
Oluşum Entalpisi				1	0	0	0
Kolligatif Özellikler				1	0	0	0
Derişim Birimleri				1	0	0	0
İdeal Gaz Yasası				1	0	0	0
Periyodik Sistem ve Elektron Dizilimleri				1	1	0	100
Biyoloji				13	9	4	69
Kalp, kan ve damarların yapı, görev ve işleyişini açıklar.				1	1	0	100
Üriner sistemin yapı, görev ve işleyişini açıklar.				1	0	1	0
Popülasyon dinamiğine etki eden faktörleri analiz eder.				1	0	1	0
Endokrin bezleri ve bu bezlerin salgıladıkları hormonları açıklar.				1	1	0	100
Komünitede türler arasında simbiyotik ilişkileri örneklerle açıklar.				1	1	0	100
Destek ve hareket sisteminin yapı, görev ve işleyişini açıklar.				1	1	0	100
Genetik mühendisliği ve biyoteknoloji uygulamalarını açıklar.				1	1	0	100
Duyu organlarının yapısını ve işleyişini açıklar.				1	1	0	100
Sindirim sisteminin yapı, görev ve işleyişini açıklar.				1	1	0	100
Protein sentezinin mekanizmasını açıklar.				1	1	0	100
Canlılığın devamı için enerjinin gerekliliğini açıklar.				1	1	0	100
Sinir sisteminin yapı, görev ve işleyişini açıklar.				1	0	1	0
Solunum sisteminin yapı, görev ve işleyişini açıklar.				1	0	1	0

SINAV SONUÇ BELGESİ								AYT 4 Nolu Deneme 2. Oturum (365 Gün)(2024)								
ORDU / FATSA / Necip Fazıl Kısakürek Anadolu Lisesi								DERSLERE GÖRE BAŞARI ANALİZİ								
Öğrenci		Numara		Sınıf		S		D		Y		B%				
YAVUZ ÇALIŞIR		651		12A		40		16		3		40				
Puan Türü	Puan	Genel Ort.	Dereceler					Snf	Kurum	İlçe	İl	Genel	S	D	Y	B%
			3	3	18	18	139									
SAY	▲ 243,158	201,820	3	3	18	18	139									
Puanı Hesaplanan:			89	173	173	569										
EA	▼ 161,708	219,540	4	90	178	178	627									
Puanı Hesaplanan:			132	242	242	775										
Katılımlar:			15	145	273	273	831									

Öğrenci No ile eşleşen TYT bilgileriniz kullanılmıştır.

Ders	Soru	Doğru	Yanlış	Net	Başarı %	Sınıf Ort.	Kurum Ort.	Genel Ort.							
TYT Türkçe	40	20	13	16,75	42										
TYT Sosyal	20	10	4	9,00	45										
TYT Matematik	40	7	5	5,75	14										
TYT Fen	20	3	6	1,50	8										
Matematik-2	40	16	3	15,25	38	▲ 4,17	▲ 2,42	▲ 7,14							
Fizik	14	5	3	4,25	30	▲ 1,10	▲ 0,97	▲ 3,18							
Kimya	13	7	4	6,00	46	▲ 3,35	▲ 1,98	▲ 3,38							
Biyoloji	13	6	2	5,50	42	▼ 5,82	▲ 4,05	▲ 5,28							
Fen Bilimleri	40	18	9	15,75	39	▲ 10,27	▲ 6,99	▲ 11,83							
Toplam:	280	74	40	64,00	23	▲ 55,31	▲ 52,31	▼ 73,68							
Soru No	1234567890123456789012345678901234567890														
Matematik	CCD	CAA	DBDBE	BaBEC	cE	d									
Cevap Anahtarı	A	CCDCDDACAABDBDBE	BEEBCB	ECCECCD	CACABDCB	DECB									
Fen Bilimleri	ÆeBBC	dAa	deCDCa	B	ABCC	A	a	AeC	B	BB					
Cevap Anahtarı	A	AABBCCDEADEDEE	EEBCDCE	ABCE	ABCE	EADCC	AEDB	BE	BB						

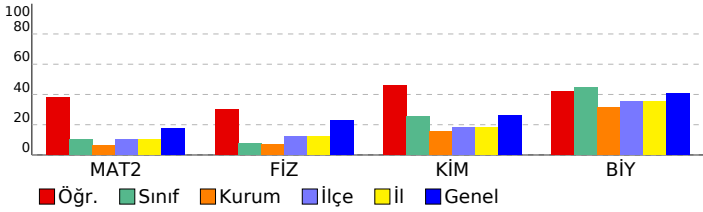

AYT 4 Nolu Deneme 2. Oturum (365 Gün)(2024)														
DERSLERE GÖRE BAŞARI ANALİZİ														
S D Y B%														
Matematik 40 16 3 40														
Matematik-2 40 16 3 40														
Sayı kümelerini birbiryle ilişkilendirir. 2 2 0 100														
Fonksiyonların grafiklerini çizer. 1 1 0 100														
Kümelerde İşlemler 1 0 0 0														
Gerçek hayatta periyodik olarak tekrar eden durumları içeren problemleri çözer. 1 0 0 0														
Fonksiyon Kavramı ve Gösterimi 1 0 0 0														
Mutlak değer içeren birinci dereceden bir bilinmeyenli denklem ve eşitsizliklerin çözüm kümelerini bulur. 1 0 0 0														
Polinomlarla toplama, çıkarma, çarpma ve bölme işlemlerini yapar. 1 1 0 100														
Polinomların Çarpanlara Ayrılması 1 1 0 100														
Logaritma Fonksiyonu 2 2 0 100														
Sıralama ve Seçme 1 0 0 0														
İkinci dereceden bir bilinmeyenli denklemin kökleri ile katsayıları arasındaki ilişkileri kullanarak işlemler yapar. 1 1 0 100														
İkinci Dereceden Bir Bilinmeyenli Eşitsizlikler ve Eşitsizlik Sistemleri 1 1 0 100														
Basit Olayların Olaslıkları 1 1 0 100														
Trigonometrik Fonksiyonlar 3 2 0 67														
Trigonometrik Denklemler 1 0 1 0														
Gerçek Sayı Dizileri 1 1 0 100														
Limit ve Süreklilik 2 2 0 100														
Türevin Uygulamaları 3 0 1 0														
Anlık Değişim Oranı ve Türev 1 1 0 100														
Belirli İntegral ve Uygulamaları 4 0 1 0														
Analitik düzlemde iki nokta arasındaki uzaklığı veren bağıntıyı elde ederek problemler çözer. 1 0 0 0														
Analitik düzlemde doğruları inceleyerek işlemler yapar. 2 0 0 0														
Çemberlerde açılardan özelliklerini kullanarak işlemler yapar. 1 0 0 0														
Çemberin temel elemanlarını tanıtır. 1 0 0 0														
Dairenin çevre ve alan bağıntılarını oluşturur. 1 0 0 0														
Analitik düzlemde koordinatları verilen bir noktanın öteleme, dönme ve simetri dönüşümleri altındaki görüntüsünü 2 0 0 0														
Küre, dik dairesel silindiri ve dik dairesel koninin alan ve hacim bağıntılarını oluşturarak işlemler yapar. 2 0 0 0														
Fen Bilimleri 40 18 9 45														
Fizik 14 5 3 36														
Hareketli bir ortamdaki sabit hızlı cisimlerin hareketini farklı gözlem çerçevelerine göre yorumlar 1 1 0 100														
Net kuvvet etkisindeki cismin hareketi ile ilgili hesaplamalar yapar. 1 0 1 0														
Düzgün dairesel hareketi açıklar. 1 1 0 100														
Çizgisel momentumunun korunumu ile ilgili hesaplamalar yapar. 1 1 0 100														
Cisimlerin denge şartlarını açıklar. 1 1 0 100														
Yükü parçacıkların manyetik alan içindeki hareketini analiz eder. 1 0 0 0														
Transformatörlerin çalışma prensibini açıklar. 1 0 0 0														
Bir boyutta sabit ivmeli hareket ile ilgili hesaplamalar yapar. 1 0 1 0														
İtme ile çizgisel momentum değişimi arasında ilişki kurar. 1 1 0 100														
KEPLER KANUNLARI 1 1 0 0														
Doppler olayının etkilerini ışık ve ses dalgalarından örneklerle açıklar. 1 0 0 0														
Büyük patlama teorisini açıklar. 1 0 0 0														
Atom altı parçacıklarının özelliklerini temel düzeyde açıklar. 1 0 0 0														
Süper iletkenlerin teknolojik kullanım alanlarına örnekler verir. 1 0 0 0														
Kimya 13 7 4 54														
Periyodik Sistem ve Elektron Dizilimleri 1 0 1 0														
İdeal Gaz Yasası 1 0 1 0														
Derişim Birimleri 1 1 0 100														
Koliyatif Özellikler 1 1 0 100														
Oluşum Entalpisi 1 1 0 100														
Tepkime İslarının Toplanabilirliği 1 0 1 0														
Karbonil Bileşikleri 1 0 0 0														
Tepkime Hızları 1 1 0 100														
Sulu Çözelti Dengeleri 1 0 0 0														
Kimyasal Denge 1 1 0 100														
Elektrotlar ve Elektrokimyasal Hücreler 2 2 0 100														
Hidrokarbonlar 1 0 1 0														
Biyoloji 13 6 2 46														
Solunum sisteminin yapı, görev ve işleyişini açıklar. 1 0 0 0														
Sinir sisteminin yapı, görev ve işleyişini açıklar. 1 1 0 100														
Canlılığın devamlı için enerjinin gerekliliğini açıklar. 1 0 0 0														
Protein sentezinin mekanizmasını açıklar. 1 0 1 0														
Sindirim sisteminin yapı, görev ve işleyişini açıklar. 1 0 0 0														
Duyu organlarının yapısını ve işleyişini açıklar. 1 1 0 100														
Genetik mühendisliği ve biyoteknoloji uygulamalarını açıklar. 1 1 0 100														
Destek ve hareket sisteminin yapı, görev ve işleyişini açıklar. 1 0 1 0														
Komünitede türler arasında simbiyotik ilişkileri örneklerle açıklar. 1 0 0 0														
Endokrin bezleri ve bu bezlerin salgıladıkları hormonları açıklar. 1 1 0 100														
Popülasyon dinamiğine etki eden faktörleri analiz eder. 1 0 0 0														
Üriner sistemin yapı, görev ve işleyişini açıklar. 1 1 0 100														
Kalp, kan ve damarların yapı, görev ve işleyişini açıklar. 1 1 0 100														

SINAV SONUÇ BELGESİ							
ORDU / FATSA / Necip Fazıl Kısakürek Anadolu Lisesi							
Öğrenci				Numara		Sınıf	
ATACAN				789		12B	
Puan Türü	Puan	Genel Ort.	Dereceler				
			Snf	Kurum	İlçe	İl	Genel
SÖZ	▼ 170,168	222,770	2	67	134	134	424
Puanı Hesaplanan:			110	192	192	539	
SAY	▼ 175,430	201,820	8	17	56	56	275
Puanı Hesaplanan:			89	173	173	569	
EA	▲ 221,900	219,540	1	47	98	98	355
Puanı Hesaplanan:			132	242	242	775	
Katılımlar:			17	145	273	273	831

Öğrenci No ile eşleşen TYT bilgileriniz kullanılmıştır.

Ders	Soru	Doğru	Yanlış	Net	Başarı %	Sınıf Ort.	Kurum Ort.	Genel Ort.
TYT Türkçe	40	27	11	24,25	61			
TYT Sosyal	20	11	8	9,00	45			
TYT Matematik	40	15	1	14,75	37			
TYT Fen	20	1	3	0,25	1			
Edebiyat	24	7	2	6,50	27	▲ 3,18	▼ 7,62	▼ 9,54
Tarih-1	10	3	1	2,75	28	▲ 1,21	▼ 3,63	▼ 4,21
Coğrafya-1	6	5	1	4,75	79	▲ 2,93	▲ 4,12	▲ 4,31
Edebiyat-Sosyal-1	40	15	4	14,00	35	▲ 7,32	▼ 15,37	▼ 18,06
Matematik-2	40	3	1	2,75	7	▲ 2,46	▲ 2,42	▼ 7,14
Fizik	14	2	4	1,00	7	▼ 1,49	▲ 0,97	▼ 3,18
Kimya	13	3	1	2,75	21	▲ 2,06	▲ 1,98	▼ 3,38
Biyoloji	13	3	7	1,25	10	▼ 4,09	▼ 4,05	▼ 5,28
Fen Bilimleri	40	8	12	5,00	13	▼ 7,63	▼ 6,99	▼ 11,83
Toplam:	280	80	40	70,00	25	▲ 42,96	▲ 52,31	▼ 73,68

Soru No	1234567890123456789012345678901234567890
Edebiyat-Sosyal-1	d C d C E AACDaD C ECEEBcE
Cevap Anahtarı	B DBADBDCBADECBCBCECAACDCDBECEACBECEBDE
Matematik	c D CC
Cevap Anahtarı	B ACDCCEBCEBCEBEBDBBAACADDCDCBCEBCEBAC
Fen Bilimleri	b Ade Bd EC d EccEc EA aeec
Cevap Anahtarı	B EEDEDAEDCCBBAEBCBACBAEBCDBEBBEBBDEACCDAE

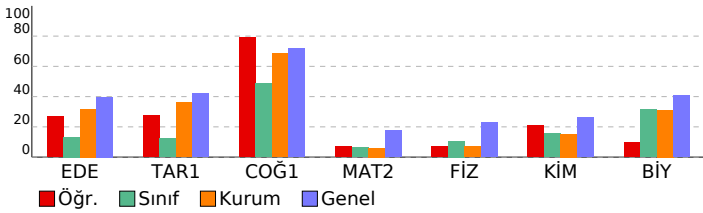

AYT 4 Nolu Deneme 2. Oturum (365 Gün)(2024)

DERSLERE GÖRE BAŞARI ANALİZİ					S	D	Y	B%
Edebiyat-Sosyal-1					40	15	4	38
Edebiyat					24	7	2	29
Metinde edebiyat, sanat ve fikir akımlarının/anlayışlarının yansımalarını değerlendirir.					2	0	0	0
Türün/biçimin ve dönemin/akımın diğer önemli yazarlarını ve eserlerini sıralar.					3	0	0	0
Şair ile şiir arasındaki ilişkiyi değerlendirir.					2	0	0	0
Yazar ile metin arasındaki ilişkiyi değerlendirir.					2	1	1	50
Metnin türünün ortaya çıkışı ve tarihsel dönem ile ilişkisini belirler.					2	1	0	50
Şiirin nazım biçimini ve nazım türünü tespit eder.					5	0	0	0
Türün ve dönemin/akımın diğer önemli yazarlarını ve eserlerini sıralar.					1	1	0	100
Metnin türünün ortaya çıkışı ve tarihsel dönemle ilişkisini belirler.					1	0	0	0
Metnin ana düşüncesi ve yardımcı düşüncelerini belirler.					2	2	0	100
Şiirde ahenği sağlayan özellikleri/unsurları belirler.					1	0	0	0
Metni yorumlar.					1	1	0	100
Metinde ortaya konulan bilgi ve yorumları ayırt eder.					1	1	0	100
Metinde geçen kelime ve kelime gruplarının anlamlarını tespit eder.					1	1	0	100
Tarih-1					10	3	1	30
1945-1950 yılları arasında Türkiye'de meydana gelen siyasi, sosyal ve ekonomik gelişmeleri kavrar.					1	0	1	0
Atatürk Dönemi'nde (1923-1938) Türkiye Cumhuriyeti'nin dış politikasındaki başlıca gelişmeleri açıklar.					1	1	0	100
Kuvayı Milliye hareketinin oluşumundan Büyük Millet Meclisinin açılışına kadar olan süreçte meydana gelen gelişim:					1	0	0	0
Tanzimat Fermanı, Islahat Fermanı ve Kanun-ı Esasi'nin içeriklerini küresel ve yerel siyasi şartlar bağlamında değerlendirir.					1	0	0	0
Avrupa'daki gelişmelere bağlı olarak Osmanlı idari, askerî ve ekonomik yapısında meydana gelen değişimleri analiz eder.					1	0	0	0
Osmanlı devlet idaresinin imiyeyi, kalemiye ve seyfiye sınıflarının birlikteliğine dayalı yapısını analiz eder.					1	0	0	0
Türklerin Anadolu'da devletleşme sürecini etkileyen faktörleri açıklar.					1	0	0	0
Karahani ve Gazneli örneklerinden hareketle İslamiyet'in kabulünün Türk devlet yapısında ve toplumsal hayatta meydana getirdiği değişimleri açıklar.					1	1	0	100
İlk ve Orta Çağlarda İç Asya'daki Türk siyasi teşekküllerinin güç ve yönetim yapısını kavrar.					1	0	0	0
Bir araştırma alanı ve bilim dalı olarak tarihin konusunu, kapsamını ve diğer bilim dallarıyla ilişkisini açıklar.					1	1	0	100
Coğrafya-1					6	5	1	83
Ülkelerin farklı dönemlerde izledikleri nüfus politikaları ve sonuçlarını karşılaştırır.					1	1	0	100
Karadeniz'deki bölgesel kalkınma projelerini ekonomik, sosyal ve kültürel etkileri açısından değerlendirir.					1	1	0	100
Bölgesel ve küresel ölçekteki örgütleri etki alanları açısından değerlendirir.					1	1	0	100
Şehirlerin küresel ve bölgesel etkilerini fonksiyonel açıdan yorumlar.					1	1	0	100
Biyocoğrafiliğin oluşumu ve azalmasını etkili olan faktörleri açıklar.					1	0	1	0
Türkiye'nin turizm potansiyelini ve varlıklarını açıklar.					1	1	0	100
Matematik					40	3	1	8
Matematik-2					40	3	1	8
Belirli İntegral ve Uygulamaları					4	0	0	0
Türevin Uygulamaları					3	0	0	0
Anlık Değişim Oranı ve Türev					1	0	0	0
Limit ve Süreklilik					2	0	0	0
Gerçek Sayı Dizileri					1	0	0	0
Trigonometrik Denklemler					1	0	0	0
Trigonometrik Fonksiyonlar					3	0	0	0
Logaritma Fonksiyonu					2	0	0	0
Basit Olayların Olaslıkları					1	0	0	0
İkinci Dereceden Bir Bilinmeyenli Eşitsizlikler ve Eşitsizlik Sistemleri					1	0	0	0
İkinci dereceden bir bilinmeyenli denklemin kökleri ile katsayıları arasındaki ilişkileri kullanarak işlemler yapar.					1	0	0	0
Siralama ve Seçme					1	0	1	0
Polinomların Çarpanlara Ayrılması					1	0	0	0
Polinomlarla toplama, çıkarma, çarpma ve bölme işlemlerini yapar.					1	0	0	0
Mutlak değer içeren birinci dereceden bir bilinmeyenli denklem ve eşitsizliklerin çözüm kümelerini bulur.					1	0	0	0
Fonksiyon Kavramı ve Gösterimi					1	0	0	0
Gerçek hayatta periyodik olarak tekrar eden durumları içeren problemleri çözer.					1	1	0	100
Kümelerde İşlemler					1	0	0	0
Fonksiyonların grafiklerini çizer.					1	0	0	0
Sayı kümelerini birbiriyle ilişkilendirir.					2	2	0	100
Küre, dik dairesel silindirik ve dik dairesel koninin alan ve hacim bağıntılarını oluşturarak işlemler yapar.					2	0	0	0
Analitik düzlemde koordinatları verilen bir noktаны ekleme, dönme ve simetri dönüşümleri altındaki görüntüsünü oluşturur.					2	0	0	0
Dairenin çevre ve alan bağıntılarını oluşturur.					1	0	0	0
Çemberin temel elemanlarını tanımlar.					1	0	0	0
Çemberlerde açılan özelliklerini kullanarak işlemler yapar.					1	0	0	0
Analitik düzlemde doğruları inceleyerek işlemler yapar.					2	0	0	0
Analitik düzlemde iki nokta arasındaki uzaklığı veren bağıntıyı elde ederek problemler çözer.					1	0	0	0
Fen Bilimleri					40	8	12	20
Fizik					14	2	4	14
Süper iletkenlerin teknolojik kullanım alanlarına örnekler verir.					1	0	1	0
Atom altı parçacıkların özelliklerini temel düzeyde açıklar.					1	0	0	0
Büyük patlama teorisini açıklar.					1	0	0	0
Doppler olayının etkilerini ışık ve ses dalgalarından örneklerle açıklar.					1	0	0	0
KEPLER KANUNLARI					1	0	0	0
İtme ile çizgisel momentum değişimi arasındaki ilişkiyi kurar.					1	1	0	100
Bir boyutta sabit ivmeli hareket ile ilgili hesaplamalar yapar.					1	0	1	0
Transformatörlerin çalışma prensibini açıklar.					1	0	1	0
Yüküklü parçacıkların manyetik alan içindeki hareketini analiz eder.					1	0	0	0
Cisimlerin denge şartlarını açıklar.					1	0	0	0
Çizgisel momentumun korunumu ile ilgili hesaplamalar yapar.					1	1	0	100
Düzgün dairesel hareketi açıklar.					1	0	1	0
Net kuvvet etkisindeki cismin hareketi ile ilgili hesaplamalar yapar.					1	0	0	0
Hareketin bir ortamdaki sabit hızlı cisimlerin hareketini farklı gözlem çerçevelerine göre yorumlar					1	0	0	0
Kimya					13	3	1	23
Hidrokarbonlar					1	1	0	100
Elektrotlar ve Elektrokimyasal Hücreler					2	1	0	50
Kimyasal Denge					1	0	0	0
Sulu Çözelti Dengeleri					1	0	0	0
Tepkime Hızları					1	0	1	0
Karbonil Bileşikleri					1	0	0	0
Tepkime İslarının Toplanabilirliği					1	0	0	0
Oluşum Entalpisi					1	0	0	0
Kolligatif Özellikler					1	0	0	0
Derişim Birimleri					1	0	0	0
İdeal Gaz Yasası					1	0	0	0
Periyodik Sistem ve Elektron Dizilimleri					1	1	0	100
Biyoloji					13	3	7	23
Kalp, kan ve damarların yapı, görev ve işleyişini açıklar.					1	0	1	0
Üriner sistemin yapı, görev ve işleyişini açıklar.					1	0	1	0
Popülasyon dinamiğine etki eden faktörleri analiz eder.					1	1	0	100
Endokrin bezleri ve bu bezlerin salgıladıkları hormonları açıklar.					1	0	1	0
Komünitede türler arasında simbiyotik ilişkileri örneklerle açıklar.					1	0	0	0
Destek ve hareket sisteminin yapı, görev ve işleyişini açıklar.					1	0	0	0
Genetik mühendisliği ve biyoteknoloji uygulamalarını açıklar.					1	1	0	100
Duyu organlarının yapısını ve işleyişini açıklar.					1	1	0	100
Sindirim sisteminin yapı, görev ve işleyişini açıklar.					1	0	0	0
Protein sentezinin mekanizmasını açıklar.					1	0	1	0
Canlılığın devamı için enerjinin gerekliliğini açıklar.					1	0	1	0
Sinir sisteminin yapı, görev ve işleyişini açıklar.					1	0	1	0
Solunum sisteminin yapı, görev ve işleyişini açıklar.					1	0	1	0

SINAV SONUÇ BELGESİ								AYT 4 Nolu Deneme 2. Oturum (365 Gün)(2024)				
ORDU / FATSA / Necip Fazıl Kısakürek Anadolu Lisesi								DERSLERE GÖRE BAŞARI ANALİZİ				
Öğrenci		Numara		Sınıf				S	D	Y	B%	
BURAK ÖZKÖKELİ		521		12B				40	3	1	8	
Puan Türü	Puan	Genel Ort.	Dereceler					Sınıf Ort.	Kurum Ort.	İlçe Ort.	İl Ort.	Genel Ort.
			Snf	Kurum	İlçe	İl	Genel					
SAY	▼ 152,430	201,820	12	31	91	91	379					
Puanı Hesaplanan:			89	173	173	569						
EA	▼ 126,480	219,540	12	125	232	232	761					
Puanı Hesaplanan:			132	242	242	775						
Katılımlar:			17	145	273	273	831					

Öğrenci No ile eşleşen TYT bilgileriniz kullanılmıdır.

Ders	Soru	Doğru	Yanlış	Net	Başarı %	Sınıf Ort.	Kurum Ort.	Genel Ort.		
TYT Türkçe	40	21	9	18,75	47					
TYT Sosyal	20	0	0	0,00	0					
TYT Matematik	40	6	5	4,75	12					
TYT Fen	20	0	1	-0,25	-1					
Matematik-2	40	3	1	2,75	7	▲ 2,46	▲ 2,42	▼ 7,14		
Fizik	14	1	4	0,00	0	▼ 1,49	▼ 0,97	▼ 3,18		
Kimya	13	1	0	1,00	8	▼ 2,06	▼ 1,98	▼ 3,38		
Biyoloji	13	4	0	4,00	31	▼ 4,09	▼ 4,05	▼ 5,28		
Fen Bilimleri	40	6	4	5,00	13	▼ 7,63	▼ 6,99	▼ 11,83		
Toplam:	280	36	20	31,00	11	▼ 42,96	▼ 52,31	▼ 73,68		
Soru No	1234567890123456789012345678901234567890									
Matematik	cA D C									
Cevap Anahtarı	B	ACDCCEBCEBCEBEBDBBAACADDCDCBCEBCEBAC								
Fen Bilimleri	E c e ce A BE EA									
Cevap Anahtarı	B	EEDEDAEDCCBBAEBCBACBAECCBEBEBEBDEACCDAE								

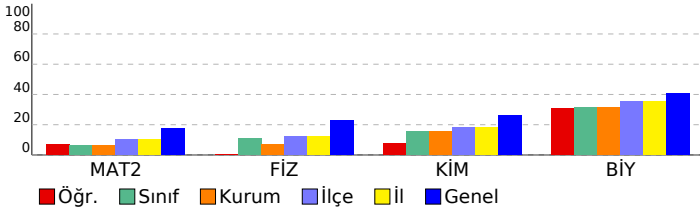

Matematik		S	D	Y	B%
Matematik-2		40	3	1	8
Belirli İntegral ve Uygulamaları		4	0	0	0
Türevin Uygulamaları		3	0	0	0
Anlık Değişim Oranı ve Türev		1	0	0	0
Limit ve Süreklilik		2	0	0	0
Gerçek Sayı Dizileri		1	0	0	0
Trigonometrik Denklemler		1	0	0	0
Trigonometrik Fonksiyonlar		3	0	0	0
Logaritma Fonksiyonu		2	1	0	50
Basit Olayların Olaslılıkları		1	0	0	0
İkinci Dereceden Bir Bilinmeyenli Eşitsizlikler ve Eşitsizlik Sistemleri		1	0	0	0
İkinci dereceden bir bilinmeyenli denklemin kökleri ile katsayıları arasındaki ilişkileri kullanarak işlemler yapar.		1	0	0	0
Sıralama ve Seçme		1	0	1	0
Polinomların Çarpımları Ayrılması		1	0	0	0
Polinomlarla toplama, çıkarma, çarpma ve bölme işlemlerini yapar.		1	0	0	0
Mutlak değer içeren birinci dereceden bir bilinmeyenli denklem ve eşitsizliklerin çözüm kümelerini bulur.		1	0	0	0
Fonksiyon Kavramı ve Gösterimi		1	0	0	0
Gerçek hayatta periyodik olarak tekrar eden durumları içeren problemleri çözer.		1	1	0	100
Kümelerde İşlemler		1	0	0	0
Fonksiyonların grafiklerini çizer.		1	0	0	0
Sayı kümelerini birbiriyle ilişkilendirir.		2	1	0	50
Küre, dik dairesel silindirik ve dik dairesel koninin alan ve hacim bağıntılarını oluşturarak işlemler yapar.		2	0	0	0
Analitik düzlemde koordinatları verilen bir noktanın öteleme, dönme ve simetri dönüşümleri altındaki görüntüsünü		2	0	0	0
Dairenin çevre ve alan bağıntılarını oluşturur.		1	0	0	0
Çemberin temel elemanlarını tanıır.		1	0	0	0
Çemberlerde açılan özelliklerini kullanarak işlemler yapar.		1	0	0	0
Analitik düzlemde doğruları inceleyerek işlemler yapar.		2	0	0	0
Analitik düzlemde iki nokta arasındaki uzaklığı veren bağıntıyı elde ederek problemler çözer.		1	0	0	0
Fen Bilimleri		40	6	4	15
Fizik		14	1	4	7
Süper iletkenlerin teknolojik kullanım alanlarına örnekler verir.		1	1	0	100
Atom altı parçacıkların özelliklerini temel düzeyde açıklar.		1	0	0	0
Büyük patlama teorisini açıklar.		1	0	0	0
Doppler olayının etkilerini ışık ve ses dalgalarından örneklerle açıklar.		1	0	0	0
KEPLER KANUNLARI		1	0	1	0
İtme ile çizgisel momentum değişimi arasında ilişki kurar.		1	0	0	0
Bir boyutta sabit ivmeli hareket ile ilgili hesaplamalar yapar.		1	0	0	0
Transformatörlerin çalışma prensibini açıklar.		1	0	1	0
Yükü parçacıkların manyetik alan içindeki hareketini analiz eder.		1	0	0	0
Cisimlerin denge şartlarını açıklar.		1	0	0	0
Çizgisel momentumun korunumu ile ilgili hesaplamalar yapar.		1	0	1	0
Düzgün çembersel hareketi açıklar.		1	0	1	0
Net kuvvet etkisindeki cismin hareketi ile ilgili hesaplamalar yapar.		1	0	0	0
Hareketli bir ortamdaki sabit hızlı cisimlerin hareketini farklı gözlem çerçevelerine göre yorumlar		1	0	0	0
Kimya		13	1	0	8
Hidrokarbonlar		1	0	0	0
Elektrotlar ve Elektrokimyasal Hücreler		2	0	0	0
Kimyasal Denge		1	0	0	0
Sulu Çözelti Dengeleri		1	0	0	0
Tepkime Hızları		1	0	0	0
Karbonil Bileşikleri		1	1	0	100
Tepkime İslarının Toplanabilirliği		1	0	0	0
Oluşum Entalpisi		1	0	0	0
Koligatif Özellikler		1	0	0	0
Derişim Birimleri		1	0	0	0
İdeal Gaz Yasası		1	0	0	0
Periyodik Sistem ve Elektron Dizilimleri		1	0	0	0
Biyoloji		13	4	0	31
Kalp, kan ve damarların yapı, görev ve işleyişini açıklar.		1	0	0	0
Üriner sistemin yapı, görev ve işleyişini açıklar.		1	1	0	100
Popülasyon dinamiğine etki eden faktörleri analiz eder.		1	1	0	100
Endokrin bezleri ve bu bezlerin salgıladıkları hormonları açıklar.		1	0	0	0
Komünitede türler arasında simbiyotik ilişkileri örneklerle açıklar.		1	0	0	0
Destek ve hareket sisteminin yapı, görev ve işleyişini açıklar.		1	0	0	0
Genetik mühendisliği ve biyoteknoloji uygulamalarını açıklar.		1	1	0	100
Duyu organlarının yapısını ve işleyişini açıklar.		1	1	0	100
Sindirim sisteminin yapı, görev ve işleyişini açıklar.		1	0	0	0
Protein sentezinin mekanizmasını açıklar.		1	0	0	0
Canlılığın devamı için enerjinin gerekliliğini açıklar.		1	0	0	0
Sinir sisteminin yapı, görev ve işleyişini açıklar.		1	0	0	0
Solunum sisteminin yapı, görev ve işleyişini açıklar.		1	0	0	0

SINAV SONUÇ BELGESİ								AYT 4 Nolu Deneme 2. Oturum (365 Gün)(2024)			
ORDU / FATSA / Necip Fazıl Kısakürek Anadolu Lisesi								DERSLERE GÖRE BAŞARI ANALİZİ			
Öğrenci		Numara		Sınıf				S	D	Y	B%
DİLEK BAYLAN		705		12B				40	2	1	5
Puan Türü	Puan	Genel Ort.	Dereceler								
			Snf	Kurum	İlçe	İl	Genel				
SAY	▲ 219,973	201,820	2	9	30	30	179				
Puanı Hesaplanan:			89	173	173	569					
EA	▼ 140,678	219,540	8	112	211	211	722				
Puanı Hesaplanan:			132	242	242	775					
Katılımlar:			17	145	273	273	831				

Öğrenci No ile eşleşen TYT bilgileriniz kullanılmıştır.

Ders	Soru	Doğru	Yanlış	Net	Başarı %	Sınıf Ort.	Kurum Ort.	Genel Ort.		
TYT Türkçe	40	23	13	19,75	49					
TYT Sosyal	20	7	3	6,25	31					
TYT Matematik	40	12	5	10,75	27					
TYT Fen	20	6	7	4,25	21					
Matematik-2	40	2	1	1,75	4	▼ 2,46	▼ 2,42	▼ 7,14		
Fizik	14	1	1	0,75	5	▼ 1,49	▼ 0,97	▼ 3,18		
Kimya	13	8	2	7,50	58	▲ 2,06	▲ 1,98	▲ 3,38		
Biyoloji	13	8	4	7,00	54	▲ 4,09	▲ 4,05	▲ 5,28		
Fen Bilimleri	40	17	7	15,25	38	▲ 7,63	▲ 6,99	▲ 11,83		
Toplam:	280	67	36	58,00	21	▲ 42,96	▲ 52,31	▼ 73,68		
Soru No	1234567890123456789012345678901234567890									
Matematik	B c C									
Cevap Anahtarı	B	ACDCCEBCEBCEBEBDBDBAACADDCDCCEBCEBCEBAC								
Fen Bilimleri	D c CBdCBAEe BEBcEe DEACaDac									
Cevap Anahtarı	B	EEDEDAEDCCBBAEACBACBAECCBEBEBEBDEACCDAAE								

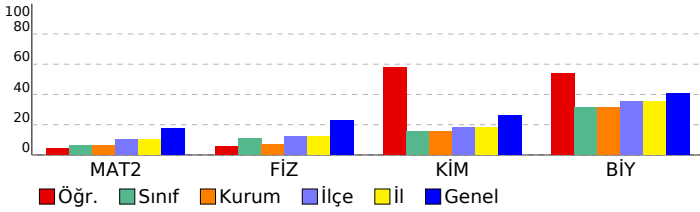

AYT 4 Nolu Deneme 2. Oturum (365 Gün)(2024)										
DERSLERE GÖRE BAŞARI ANALİZİ										
Matematik										
Matematik-2										
Belirli İntegral ve Uygulamaları	4	0	0	0	0	0	0	0	0	0
Türevin Uygulamaları	3	1	0	33	0	0	0	0	0	0
Anlık Değişim Oranı ve Türev	1	0	0	0	0	0	0	0	0	0
Limit ve Süreklilik	2	0	0	0	0	0	0	0	0	0
Gerçek Sayı Dizileri	1	0	0	0	0	0	0	0	0	0
Trigonometrik Denklemler	1	0	0	0	0	0	0	0	0	0
Trigonometrik Fonksiyonlar	3	0	0	0	0	0	0	0	0	0
Logaritma Fonksiyonu	2	0	0	0	0	0	0	0	0	0
Basit Olayların Olaslılıkları	1	0	0	0	0	0	0	0	0	0
İkinci Dereceden Bir Bilinmeyenli Eşitsizlikler ve Eşitsizlik Sistemleri	1	0	0	0	0	0	0	0	0	0
İkinci dereceden bir bilinmeyenli denklemin kökleri ile katsayıları arasındaki ilişkileri kullanarak işlemler yapar.	1	0	0	0	0	0	0	0	0	0
Sıralama ve Seçme	1	0	0	0	0	0	0	0	0	0
Polinomların Çarpımlara Ayrılması	1	0	0	0	0	0	0	0	0	0
Polinomlarla toplama, çıkarma, çarpma ve bölme işlemlerini yapar.	1	0	0	0	0	0	0	0	0	0
Mutlak değer içeren birinci dereceden bir bilinmeyenli denklem ve eşitsizliklerin çözüm kümelerini bulur.	1	0	0	0	0	0	0	0	0	0
Fonksiyon Kavramı ve Gösterimi	1	0	0	0	0	0	0	0	0	0
Gerçek hayatta periyodik olarak tekrar eden durumları içeren problemleri çözer.	1	0	1	0	0	0	0	0	0	0
Kümelerde İşlemler	1	0	0	0	0	0	0	0	0	0
Fonksiyonların grafiklerini çizer.	1	0	0	0	0	0	0	0	0	0
Sayı kümelerini birbiriyle ilişkilendirir.	2	1	0	50	0	0	0	0	0	0
Küre, dik dairesel silindirik ve dik dairesel koninin alan ve hacim bağıntılarını oluşturarak işlemler yapar.	2	0	0	0	0	0	0	0	0	0
Analitik düzlemde koordinatları verilen bir noktanın eyleme, dönme ve simetri dönüşümleri altındaki görüntüsünü	2	0	0	0	0	0	0	0	0	0
Dairenin çevre ve alan bağıntılarını oluşturur.	1	0	0	0	0	0	0	0	0	0
Çemberin temel elemanlarını tanıtır.	1	0	0	0	0	0	0	0	0	0
Çemberlerde açılan özelliklerini kullanarak işlemler yapar.	1	0	0	0	0	0	0	0	0	0
Analitik düzlemde doğruları inceleyerek işlemler yapar.	2	0	0	0	0	0	0	0	0	0
Analitik düzlemde iki nokta arasındaki uzaklığı veren bağıntıyı elde ederek problemler çözer.	1	0	0	0	0	0	0	0	0	0
Fen Bilimleri										
Fizik										
Süper iletkenlerin teknolojik kullanım alanlarına örnekler verir.	1	0	0	0	0	0	0	0	0	0
Atom altı parçacıkların özelliklerini temel düzeyde açıklar.	1	0	0	0	0	0	0	0	0	0
Büyük patlama teorisini açıklar.	1	1	0	100	0	0	0	0	0	0
Doppler olayının etkilerini ışık ve ses dalgalarından örneklerle açıklar.	1	0	0	0	0	0	0	0	0	0
KEPLER KANUNLARI	1	0	0	0	0	0	0	0	0	0
İtme ile çizgisel momentum değişimi arasında ilişki kurar.	1	0	0	0	0	0	0	0	0	0
Bir boyutta sabit ivmeli hareket ile ilgili hesaplamalar yapar.	1	0	0	0	0	0	0	0	0	0
Transformatörlerin çalışma prensibini açıklar.	1	0	0	0	0	0	0	0	0	0
Yükü parçacıkların manyetik alan içindeki hareketini analiz eder.	1	0	0	0	0	0	0	0	0	0
Cisimlerin denge şartlarını açıklar.	1	0	0	0	0	0	0	0	0	0
Çizgisel momentumun korunumu ile ilgili hesaplamalar yapar.	1	0	1	0	0	0	0	0	0	0
Düzgün çembersel hareketi açıklar.	1	0	0	0	0	0	0	0	0	0
Net kuvvet etkisindeki cismin hareketi ile ilgili hesaplamalar yapar.	1	0	0	0	0	0	0	0	0	0
Hareketli bir ortamdaki sabit hızlı cisimlerin hareketini farklı gözlem çerçevelerine göre yorumlar	1	0	0	0	0	0	0	0	0	0
Kimya										
Hidrokarbonlar	1	0	0	0	0	0	0	0	0	0
Elektrotlar ve Elektrokimyasal Hücreler	2	2	0	100	0	0	0	0	0	0
Kimyasal Denge	1	0	1	0	0	0	0	0	0	0
Sulu Çözelti Dengeleri	1	1	0	100	0	0	0	0	0	0
Tepkime Hızları	1	1	0	100	0	0	0	0	0	0
Karbonil Bileşikleri	1	1	0	100	0	0	0	0	0	0
Tepkime İslarının Toplanabilirliği	1	1	0	100	0	0	0	0	0	0
Oluşum Entalpisi	1	0	1	0	0	0	0	0	0	0
Koligatif Özellikler	1	0	0	0	0	0	0	0	0	0
Derişim Birimleri	1	0	0	0	0	0	0	0	0	0
İdeal Gaz Yasası	1	1	0	100	0	0	0	0	0	0
Periyodik Sistem ve Elektron Dizilimleri	1	1	0	100	0	0	0	0	0	0
Biyoloji										
Kalp, kan ve damarların yapı, görev ve işleyişini açıklar.	1	1	0	100	0	0	0	0	0	0
Üriner sistemin yapı, görev ve işleyişini açıklar.	1	0	1	0	0	0	0	0	0	0
Popülasyon dinamiğine etki eden faktörleri analiz eder.	1	1	0	100	0	0	0	0	0	0
Endokrin bezleri ve bu bezlerin salgıladıkları hormonları açıklar.	1	0	1	0	0	0	0	0	0	0
Komünitede türler arasında simbiyotik ilişkileri örneklerle açıklar.	1	0	0	0	0	0	0	0	0	0
Destek ve hareket sisteminin yapı, görev ve işleyişini açıklar.	1	1	0	100	0	0	0	0	0	0
Genetik mühendisliği ve biyoteknoloji uygulamalarını açıklar.	1	1	0	100	0	0	0	0	0	0
Duyu organlarının yapısını ve işleyişini açıklar.	1	1	0	100	0	0	0	0	0	0
Sindirim sisteminin yapı, görev ve işleyişini açıklar.	1	1	0	100	0	0	0	0	0	0
Protein sentezinin mekanizmasını açıklar.	1	0	1	0	0	0	0	0	0	0
Canlılığın devamı için enerjinin gerekliliğini açıklar.	1	1	0	100	0	0	0	0	0	0
Sinir sisteminin yapı, görev ve işleyişini açıklar.	1	1	0	100	0	0	0	0	0	0
Solunum sisteminin yapı, görev ve işleyişini açıklar.	1	0	1	0	0	0	0	0	0	0

SINAV SONUÇ BELGESİ								AYT 4 Nolu Deneme 2. Oturum (365 Gün)(2024)			
ORDU / FATSA / Necip Fazıl Kısakürek Anadolu Lisesi								DERSLERE GÖRE BAŞARI ANALİZİ			
Öğrenci				Numara		Sınıf		S D Y B%			
EFE CAN TRZ				663		12B		40 6 2 15			
Puan Türü	Puan	Genel Ort.	Dereceler								
			Snf	Kurum	İlçe	İl	Genel				
SAY	▼ 183,430	201,820	7	15	49	49	250	Matematik 40 6 2 15			
Puanı Hesaplanan:			89	173	173	569	Matematik-2 40 6 2 15				
EA	▼ 131,428	219,540	11	123	227	227	754	Belirli İntegral ve Uygulamaları 4 0 1 0			
Puanı Hesaplanan:			132	242	242	775	Türevin Uygulamaları 3 1 1 33				
Katılımlar:			17	145	273	273	831	Anlık Değişim Oranı ve Türev 1 0 0 0			

Öğrenci No ile eşleşen TYT bilgileriniz kullanılmıdır.

Ders	Soru	Doğru	Yanlış	Net	Başarı %	Sınıf Ort.	Kurum Ort.	Genel Ort.
TYT Türkçe	40	0	0	0,00	0			
TYT Sosyal	20	11	4	10,00	50			
TYT Matematik	40	11	3	10,25	26			
TYT Fen	20	4	13	0,75	4			
Matematik-2	40	6	2	5,50	14	▲ 2,46	▲ 2,42	▼ 7,14
Fizik	14	5	6	3,50	25	▲ 1,49	▲ 0,97	▲ 3,18
Kimya	13	2	5	0,75	6	▼ 2,06	▼ 1,98	▼ 3,38
Biyoloji	13	7	5	5,75	44	▲ 4,09	▲ 4,05	▲ 5,28
Fen Bilimleri	40	14	16	10,00	25	▲ 7,63	▲ 6,99	▼ 11,83
Toplam:	280	46	38	36,50	13	▼ 42,96	▼ 52,31	▼ 73,68
Soru No	1234567890123456789012345678901234567890							
Matematik	b BeCE A D D							
Cevap Anahtarı	B ACDCCEBCEBCEBEBDBBAACADDCDCCEBCEBCEBAC							
Fen Bilimleri	E ea dbCdBeAA ee d bE c EBaEBca AeCDdE							
Cevap Anahtarı	B EEDEDAEDCCBBAEACBACBAECCDCBEBEBEBDEACCDAE							

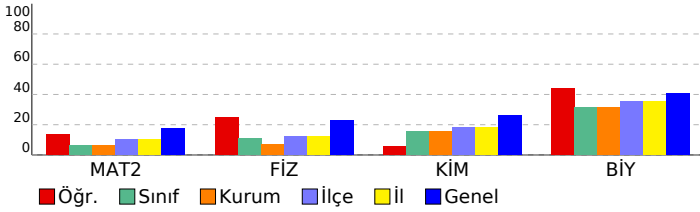

DERSLERE GÖRE BAŞARI ANALİZİ				S	D	Y	B%
Matematik				40	6	2	15
Matematik-2				40	6	2	15
Belirli İntegral ve Uygulamaları				4	0	1	0
Türevin Uygulamaları				3	1	1	33
Anlık Değişim Oranı ve Türev				1	0	0	0
Limit ve Süreklilik				2	2	0	100
Gerçek Sayı Dizileri				1	0	0	0
Trigonometrik Denklemler				1	0	0	0
Trigonometrik Fonksiyonlar				3	0	0	0
Logaritma Fonksiyonu				2	1	0	50
Basit Olayların Olaslılıkları				1	0	0	0
İkinci Dereceden Bir Bilinmeyenli Eşitsizlikler ve Eşitsizlik Sistemleri				1	0	0	0
İkinci dereceden bir bilinmeyenli denklemin kökleri ile katsayıları arasındaki ilişkileri kullanarak işlemler yapar.				1	0	0	0
Sıralama ve Seçme				1	0	0	0
Polinomların Çarpımlara Ayrılması				1	0	0	0
Polinomlarla toplama, çıkarma, çarpma ve bölme işlemlerini yapar.				1	0	0	0
Mutlak değer içeren birinci dereceden bir bilinmeyenli denklem ve eşitsizliklerin çözüm yöntemlerini bulur.				1	0	0	0
Fonksiyon Kavramı ve Gösterimi				1	0	0	0
Gerçek hayatta periyodik olarak tekrar eden durumları içeren problemleri çözer.				1	1	0	100
Kümelerde İşlemler				1	0	0	0
Fonksiyonların grafiklerini çizer.				1	0	0	0
Sayı kümelerini birbiriyle ilişkilendirir.				2	0	0	0
Küre, dik dairesel silindirik ve dik dairesel koninin alan ve hacim bağıntılarını oluşturarak işlemler yapar.				2	0	0	0
Analitik düzlemde koordinatları verilen bir noktanın öteleme, dönme ve simetri dönüşümleri altındaki görüntüsünü				2	0	0	0
Dairenin çevre ve alan bağıntılarını oluşturur.				1	0	0	0
Çemberin temel elemanlarını tanıır.				1	0	0	0
Çemberlerde açılan özelliklerini kullanarak işlemler yapar.				1	1	0	100
Analitik düzlemde doğruları inceleyerek işlemler yapar.				2	0	0	0
Analitik düzlemde iki nokta arasındaki uzaklığı veren bağıntıyı elde ederek problemler çözer.				1	0	0	0
Fen Bilimleri				40	14	16	35
Fizik				14	5	6	36
Süper iletkenlerin teknolojik kullanım alanlarına örnekler verir.				1	1	0	100
Atom altı parçacıkların özelliklerini temel düzeyde açıklar.				1	0	0	0
Büyük patlama teorisini açıklar.				1	0	1	0
Doppler olayının etkilerini ışık ve ses dalgalarından örneklerle açıklar.				1	0	1	0
KEPLER KANUNLARI				1	0	0	0
İtme ile çizgisel momentum değişimi arasında ilişki kurar.				1	0	0	0
Bir boyutta sabit ivmeli hareket ile ilgili hesaplamalar yapar.				1	0	1	0
Transformatörlerin çalışma prensibini açıklar.				1	0	1	0
Yükü parçacıkların manyetik alan içindeki hareketini analiz eder.				1	1	0	100
Cisimlerin denge şartlarını açıklar.				1	0	1	0
Çizgisel momentumun korunumu ile ilgili hesaplamalar yapar.				1	1	0	100
Düzgün çembersel hareketi açıklar.				1	0	1	0
Net kuvvet etkisindeki cismin hareketi ile ilgili hesaplamalar yapar.				1	1	0	100
Hareketli bir ortamdaki sabit hızlı cisimlerin hareketini farklı gözlem çerçevelerine göre yorumlar				1	1	0	100
Kimya				13	2	5	15
Hidrokarbonlar				1	0	0	0
Elektrotlar ve Elektrokimyasal Hücreler				2	0	2	0
Kimyasal Denge				1	0	0	0
Sulu Çözelti Dengeleri				1	0	1	0
Tepkime Hızları				1	0	0	0
Karbonil Bileşikleri				1	0	1	0
Tepkime İslarının Toplanabilirliği				1	1	0	100
Oluşum Entalpisi				1	0	0	0
Koligatif Özellikler				1	0	1	0
Derişim Birimleri				1	0	0	0
İdeal Gaz Yasası				1	0	0	0
Periyodik Sistem ve Elektron Dizilimleri				1	1	0	100
Biyoloji				13	7	5	54
Kalp, kan ve damarların yapı, görev ve işleyişini açıklar.				1	1	0	100
Üriner sistemin yapı, görev ve işleyişini açıklar.				1	0	1	0
Popülasyon dinamiğine etki eden faktörleri analiz eder.				1	1	0	100
Endokrin bezleri ve bu bezlerin salgıladıkları hormonları açıklar.				1	1	0	100
Komünitede türler arasında simbiyotik ilişkileri örneklerle açıklar.				1	0	1	0
Destek ve hareket sisteminin yapı, görev ve işleyişini açıklar.				1	0	1	0
Genetik mühendisliği ve biyoteknoloji uygulamalarını açıklar.				1	0	0	0
Duyu organlarının yapısını ve işleyişini açıklar.				1	1	0	100
Sindirim sisteminin yapı, görev ve işleyişini açıklar.				1	0	1	0
Protein sentezinin mekanizmasını açıklar.				1	1	0	100
Canlılığın devamı için enerjinin gerekliliğini açıklar.				1	1	0	100
Sinir sisteminin yapı, görev ve işleyişini açıklar.				1	0	1	0
Solunum sisteminin yapı, görev ve işleyişini açıklar.				1	1	0	100

SINAV SONUÇ BELGESİ							
ORDU / FATSA / Necip Fazıl Kısakürek Anadolu Lisesi							
Öğrenci				Numara		Sınıf	
EKİN Y				763		12B	
Puan Türü	Puan	Genel Ort.	Dereceler				
			Snf	Kurum	İlçe	İl	Genel
SÖZ	▼ 138,990	222,770	6	102	178	178	508
Puanı Hesaplanan:			110	192	192	539	
SAY	▼ 185,250	201,820	6	13	46	46	246
Puanı Hesaplanan:			89	173	173	569	
EA	▼ 168,340	219,540	5	84	169	169	603
Puanı Hesaplanan:			132	242	242	775	
Katılımlar:			17	145	273	273	831

Öğrenci No ile eşleşen TYT bilgileriniz kullanılmıştır.

Ders	Soru	Doğru	Yanlış	Net	Başarı %	Sınıf Ort.	Kurum Ort.	Genel Ort.
TYT Türkçe	40	26	8	24,00	60			
TYT Sosyal	20	6	4	5,00	25			
TYT Matematik	40	14	4	13,00	33			
TYT Fen	20	0	0	0,00	0			
Edebiyat	24	0	0	0,00	0	▼ 3,18	▼ 7,62	▼ 9,54
Tarih-1	10	0	0	0,00	0	▼ 1,21	▼ 3,63	▼ 4,21
Coğrafya-1	6	5	0	5,00	83	▲ 2,93	▲ 4,12	▲ 4,31
Edebiyat-Sosyal-1	40	5	0	5,00	13	▼ 7,32	▼ 15,37	▼ 18,06
Matematik-2	40	2	0	2,00	5	▼ 2,46	▼ 2,42	▼ 7,14
Fizik	14	1	0	1,00	7	▼ 1,49	▲ 0,97	▼ 3,18
Kimya	13	2	0	2,00	15	▼ 2,06	▲ 1,98	▼ 3,38
Biyoloji	13	6	3	5,25	40	▲ 4,09	▲ 4,05	▼ 5,28
Fen Bilimleri	40	9	3	8,25	21	▲ 7,63	▲ 6,99	▼ 11,83
Toplam:	280	62	19	57,25	20	▲ 42,96	▲ 52,31	▼ 73,68

Soru No	1234567890123456789012345678901234567890
Edebiyat-Sosyal-1	C EBDE
Cevap Anahtarı	B DBADBDCDBADECBCECAACDCDBECEACBECEBDE
Matematik	D C
Cevap Anahtarı	B ACDCCEBCEBCEBEBDBBAACADDCDCBCEBCEBAC
Fen Bilimleri	D C A Bc DEACa Ab
Cevap Anahtarı	B EEDEDAEDCCBBAEBCBACBAECCDBEBEBBDEACCDAE

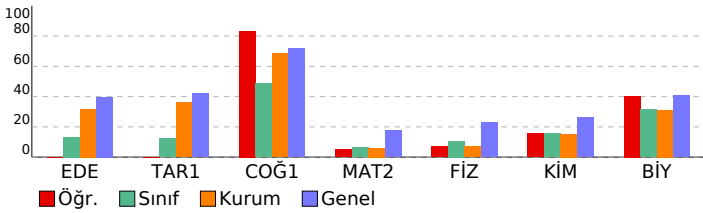

AYT 4 Nolu Deneme 2. Oturum (365 Gün)(2024)

DERSLERE GÖRE BAŞARI ANALİZİ				S	D	Y	B%
Edebiyat-Sosyal-1				40	5	0	13
Edebiyat				24	0	0	0
Metinde edebiyat, sanat ve fikir akımlarının/anlayışlarının yansımalarını değerlendirir.				2	0	0	0
Türün/biçimin ve dönemin/akımın diğer önemli yazarlarını ve eserlerini sıralar.				3	0	0	0
Şair ile şiir arasındaki ilişkiyi değerlendirir.				2	0	0	0
Yazar ile metin arasındaki ilişkiyi değerlendirir.				2	0	0	0
Metnin türünün ortaya çıkışı ve tarihsel dönem ile ilişkisini belirler.				2	0	0	0
Şiirin nazım biçimini ve nazım türünü tespit eder.				5	0	0	0
Türün ve dönemin/akımın diğer önemli yazarlarını ve eserlerini sıralar.				1	0	0	0
Metnin türünün ortaya çıkışı ve tarihsel dönemle ilişkisini belirler.				1	0	0	0
Metnin ana düşüncesi ve yardımcı düşüncelerini belirler.				2	0	0	0
Şiirde ahenği sağlayan özellikleri/unsurları belirler.				1	0	0	0
Metni yorumlar.				1	0	0	0
Metinde ortaya konulan bilgi ve yorumları ayırt eder.				1	0	0	0
Metinde geçen kelime ve kelime gruplarının anlamlarını tespit eder.				1	0	0	0
Tarih-1				10	0	0	0
1945-1950 yılları arasında Türkiye'de meydana gelen siyasi, sosyal ve ekonomik gelişmeleri kavrar.				1	0	0	0
Atatürk Dönemi'nde (1923-1938) Türkiye Cumhuriyeti'nin dış politikasındaki başlıca gelişmeleri açıklar.				1	0	0	0
Kuvayı Milliye hareketinin oluşumundan Büyük Millet Meclisinin açılışına kadar olan süreçte meydana gelen gelişim				1	0	0	0
Tanzimat Fermanı, Islahat Fermanı ve Kanun-ı Esasi'nin içeriklerini küresel ve yerel siyasi şartlar bağlamında değer				1	0	0	0
Avrupa'daki gelişmelere bağlı olarak Osmanlı idari, askerî ve ekonomik yapısında meydana gelen değişimleri anali				1	0	0	0
Osmanlı devlet idaresinin imiyeyi, kalemiye ve seyfiye sınıflarının birlikteliğine dayalı yapısını analiz eder.				1	0	0	0
Türklerin Anadolu'da devletleşme sürecini etkileyen faktörleri açıklar.				1	0	0	0
Karahani ve Gazneli örneklerinden hareketle İslamiyet'in kabulünün Türk devlet yapısında ve toplumsal hayatta m				1	0	0	0
İlk ve Orta Çağlarda İç Asya'daki Türk siyasi teşekküllerinin güç ve yönetim yapısını kavrar.				1	0	0	0
Bir araştırma alanı ve bilim dalı olarak tarihin konusunu, kapsamını ve diğer bilim dallarıyla ilişkisini açıklar.				1	0	0	0
Coğrafya-1				6	5	0	83
Ülkelerin farklı dönemlerde izledikleri nüfus politikaları ve sonuçlarını karşılaştırır.				1	1	0	100
Ülke'nin bölgesel kalkınma projelerini ekonomik, sosyal ve kültürel etkileri açısından değerlendirir.				1	0	0	0
Bölgesel ve küresel ölçekteki örgütleri etki alanları açısından değerlendirir.				1	1	0	100
Şehirlerin küresel ve bölgesel etkilerini fonksiyonel açıdan yorumlar.				1	1	0	100
Biyocoğrafiliğin oluşumu ve azalmasını etkili olan faktörleri açıklar.				1	1	0	100
Türkiye'nin turizm potansiyelini ve varlıklarını açıklar.				1	1	0	100
Matematik				40	2	0	5
Matematik-2				40	2	0	5
Belirli İntegral ve Uygulamaları				4	0	0	0
Türevin Uygulamaları				3	0	0	0
Anlık Değişim Oranı ve Türev				1	0	0	0
Limit ve Süreklilik				2	0	0	0
Gerçek Sayı Dizileri				1	0	0	0
Trigonometrik Denklemler				1	0	0	0
Trigonometrik Fonksiyonlar				3	0	0	0
Logaritma Fonksiyonu				2	0	0	0
Basit Olayların Olaslıkları				1	0	0	0
İkinci Dereceden Bir Bilinmeyenli Eşitsizlikler ve Eşitsizlik Sistemleri				1	0	0	0
İkinci dereceden bir bilinmeyenli denklemin kökleri ile katsayıları arasındaki ilişkileri kullanarak işlemler yapar.				1	0	0	0
Sıralama ve Seçme				1	0	0	0
Polinomların Çarpanlara Ayrılması				1	0	0	0
Polinomlarla toplama, çıkarma, çarpma ve bölme işlemlerini yapar.				1	0	0	0
Mutlak değer içeren birinci dereceden bir bilinmeyenli denklem ve eşitsizliklerin çözüm kümelerini bulur.				1	0	0	0
Fonksiyon Kavramı ve Gösterimi				1	0	0	0
Gerçek hayatta periyodik olarak tekrar eden durumları içeren problemleri çözer.				1	1	0	100
Kümelerde İşlemler				1	0	0	0
Fonksiyonların grafiklerini çizer.				1	0	0	0
Sayı kümelerini birbirleriyle ilişkilendirir.				2	1	0	50
Küre, dik dairesel silindir ve dik dairesel koninin alan ve hacim bağıntılarını oluşturarak işlemler yapar.				2	0	0	0
Analitik düzlemde koordinatları verilen bir noktаны ekleme, dönme ve simetri dönüşümleri altındaki görüntüsünü				2	0	0	0
Dairenin çevre ve alan bağıntılarını oluşturur.				1	0	0	0
Çemberin temel elemanlarını tanıır.				1	0	0	0
Çemberlerde açılan özelliklerini kullanarak işlemler yapar.				1	0	0	0
Analitik düzlemde doğruları inceleyerek işlemler yapar.				2	0	0	0
Analitik düzlemde iki nokta arasındaki uzaklığı veren bağıntıyı elde ederek problemler çözer.				1	0	0	0
Fen Bilimleri				40	9	3	23
Fizik				14	1	0	7
Süper iletkenlerin teknolojik kullanım alanlarına örnekler verir.				1	0	0	0
Atom altı parçacıkların özelliklerini temel düzeyde açıklar.				1	0	0	0
Büyük patlama teorisini açıklar.				1	0	0	0
Doppler olayının etkilerini ışık ve ses dalgalarından örneklerle açıklar.				1	0	0	0
KEPLER KANUNLARI				1	0	0	0
İtme ile çizgisel momentum değişimi arasında ilişki kurar.				1	0	0	0
Bir boyutta sabit ivmeli hareket ile ilgili hesaplamalar yapar.				1	0	0	0
Transformatörlerin çalışma prensibini açıklar.				1	1	0	100
Yükü parçacıkların manyetik alan içindeki hareketini analiz eder.				1	0	0	0
Cisimlerin denge şartlarını açıklar.				1	0	0	0
Çizgisel momentumun korunumu ile ilgili hesaplamalar yapar.				1	0	0	0
Düzgün dairesel hareketi açıklar.				1	0	0	0
Net kuvvet etkisindeki cismin hareketi ile ilgili hesaplamalar yapar.				1	0	0	0
Hareketin bir ortamdaki sabit hızlı cisimlerin hareketini farklı gözlem çerçevelerine göre yorumlar				1	0	0	0
Kimya				13	2	0	15
Hidrokarbonlar				1	0	0	0
Elektrotlar ve Elektrokimyasal Hücreler				2	0	0	0
Kimyasal Denge				1	0	0	0
Sulu Çözelti Dengeleri				1	1	0	100
Tepkime Hızları				1	0	0	0
Karbonil Bileşikleri				1	1	0	100
Tepkime İslarının Toplanabilirliği				1	0	0	0
Oluşum Entalpisi				1	0	0	0
Kolligatif Özellikler				1	0	0	0
Derişim Birimleri				1	0	0	0
İdeal Gaz Yasası				1	0	0	0
Periyodik Sistem ve Elektron Dizilimleri				1	0	0	0
Biyoloji				13	6	3	46
Kalp, kan ve damarların yapı, görev ve işleyişini açıklar.				1	1	0	100
Üriner sistemin yapı, görev ve işleyişini açıklar.				1	0	1	0
Popülasyon dinamiğine etki eden faktörleri analiz eder.				1	0	0	0
Endokrin bezleri ve bu bezlerin salgıladıkları hormonları açıklar.				1	0	0	0
Komünitede türler arasında simbiyotik ilişkileri örneklerle açıklar.				1	0	0	0
Destek ve hareket sisteminin yapı, görev ve işleyişini açıklar.				1	1	0	100
Genetik mühendisliği ve biyoteknoloji uygulamalarını açıklar.				1	1	0	100
Duyu organlarının yapısını ve işleyişini açıklar.				1	1	0	100
Sindirim sisteminin yapı, görev ve işleyişini açıklar.				1	1	0	100
Protein sentezinin mekanizmasını açıklar.				1	0	1	0
Canlılığın devamı için enerjinin gerekliliğini açıklar.				1	0	0	0
Sinir sisteminin yapı, görev ve işleyişini açıklar.				1	1	0	100
Solunum sisteminin yapı, görev ve işleyişini açıklar.				1	0	1	0

SINAV SONUÇ BELGESİ								AYT 4 Nolu Deneme 2. Oturum (365 Gün)(2024)			
ORDU / FATSA / Necip Fazıl Kısakürek Anadolu Lisesi								DERSLERE GÖRE BAŞARI ANALİZİ			
Öğrenci				Numara		Sınıf		S D Y B%			
EMRE AKINCI				725		12B		40 1 1 3			
Puan Türü	Puan	Genel Ort.	Dereceler								
			Snf	Kurum	İlçe	İl	Genel				
SAY	▼ 160,435	201,820	11	23	72	72	335	Matematik 40 1 1 3			
Puanı Hesaplanan:			89	173	173	569	Matematik-2 40 1 1 3				
EA	▼ 109,178	219,540	16	132	242	242	775	Belirli İntegral ve Uygulamaları 4 0 1 0			
Puanı Hesaplanan:			132	242	242	775	Türevin Uygulamaları 3 0 0 0				
Katılımlar:			17	145	273	273	831	Anlık Değişim Oranı ve Türev 1 0 0 0			
								Limit ve Süreklilik 2 0 0 0			
								Gerçek Sayı Dizileri 1 0 0 0			
								Trigonometrik Denklemler 1 0 0 0			
								Trigonometrik Fonksiyonlar 3 0 0 0			
								Logaritma Fonksiyonu 2 0 0 0			
								Basit Olayların Olaslıkları 1 0 0 0			
								İkinci Dereceden Bir Bilinmeyenli Eşitsizlikler ve Eşitsizlik Sistemleri 1 0 0 0			
								İkinci dereceden bir bilinmeyenli denklemin kökleri ile katsayıları arasındaki ilişkileri kullanarak işlemler yapar. 1 0 0 0			
								Sıralama ve Seçme 1 0 0 0			
								Polinomların Çarpımları Ayrılması 1 0 0 0			
								Polinomlarla toplama, çıkarma, çarpma ve bölme işlemlerini yapar. 1 0 0 0			
								Mutlak değer içeren birinci dereceden bir bilinmeyenli denklem ve eşitsizliklerin çözüm yöntemlerini bulur. 1 0 0 0			
								Fonksiyon Kavramı ve Gösterimi 1 0 0 0			
								Gerçek hayatta periyodik olarak tekrar eden durumları içeren problemleri çözer. 1 1 0 100			
								Kümelerde İşlemler 1 0 0 0			
								Fonksiyonların grafiklerini çizer. 1 0 0 0			
								Sayı kümelerini birbiriyle ilişkilendirir. 2 0 0 0			
								Küre, dik dairesel silindirik ve dik dairesel koninin alan ve hacim bağıntılarını oluşturarak işlemler yapar. 2 0 0 0			
								Analitik düzlemde koordinatları verilen bir noktanın öteleme, dönme ve simetri dönüşümleri altındaki görüntüsünü 2 0 0 0			
								Dairenin çevre ve alan bağıntılarını oluşturur. 1 0 0 0			
								Çemberin temel elemanlarını tanıır. 1 0 0 0			
								Çemberlerde açılan özelliklerini kullanarak işlemler yapar. 1 0 0 0			
								Analitik düzlemde doğruları inceleyerek işlemler yapar. 2 0 0 0			
								Analitik düzlemde iki nokta arasındaki uzaklığı veren bağıntıyı elde ederek problemler çözer. 1 0 0 0			
Fen Bilimleri								40 14 17 35			
Fizik								14 6 8 43			
Süper iletkenlerin teknolojik kullanım alanlarına örnekler verir. 1 1 0 100											
Atom altı parçacıkların özelliklerini temel düzeyde açıklar. 1 1 0 100											
Büyük patlama teorisini açıklar. 1 0 1 0											
Doppler olayının etkilerini ışık ve ses dalgalarından örneklerle açıklar. 1 0 1 0											
KEPLER KANUNLARI 1 0 1 0											
İtme ile çizgisel momentum değişimi arasında ilişki kurar. 1 0 1 0											
Bir boyutta sabit ivmeli hareket ile ilgili hesaplamalar yapar. 1 0 1 0											
Transformatörlerin çalışma prensibini açıklar. 1 0 1 0											
Yükü parçacıkların manyetik alan içindeki hareketini analiz eder. 1 1 0 100											
Cisimlerin denge şartlarını açıklar. 1 0 1 0											
Çizgisel momentumun korunumu ile ilgili hesaplamalar yapar. 1 1 0 100											
Düzgün çembersel hareketi açıklar. 1 0 1 0											
Net kuvvet etkisindeki cismin hareketi ile ilgili hesaplamalar yapar. 1 1 0 100											
Hareketli bir ortamdaki sabit hızlı cisimlerin hareketini farklı gözlem çerçevelerine göre yorumlar 1 1 0 100											
Kimya								13 2 5 15			
Hidrokarbonlar 1 0 0 0											
Elektrotlar ve Elektrokimyasal Hücreler 2 1 1 50											
Kimyasal Denge 1 0 1 0											
Sulu Çözelti Dengeleri 1 0 0 0											
Tepkime Hızları 1 0 0 0											
Karbonil Bileşikleri 1 0 1 0											
Tepkime İslarının Toplanabilirliği 1 0 0 0											
Oluşum Entalpisi 1 0 0 0											
Koligatif Özellikler 1 0 0 0											
Derişim Birimleri 1 0 1 0											
İdeal Gaz Yasası 1 0 1 0											
Periyodik Sistem ve Elektron Dizilimleri 1 1 0 100											
Biyoloji								13 6 4 46			
Kalp, kan ve damarların yapı, görev ve işleyişini açıklar. 1 0 1 0											
Üriner sistemin yapı, görev ve işleyişini açıklar. 1 1 0 100											
Popülasyon dinamiğine etki eden faktörleri analiz eder. 1 1 0 100											
Endokrin bezleri ve bu bezlerin salgıladıkları hormonları açıklar. 1 0 1 0											
Komünitede türler arasında simbiyotik ilişkileri örneklerle açıklar. 1 0 0 0											
Destek ve hareket sisteminin yapı, görev ve işleyişini açıklar. 1 0 1 0											
Genetik mühendisliği ve biyoteknoloji uygulamalarını açıklar. 1 1 0 100											
Duyu organlarının yapısını ve işleyişini açıklar. 1 1 0 100											
Sindirim sisteminin yapı, görev ve işleyişini açıklar. 1 0 0 0											
Protein sentezinin mekanizmasını açıklar. 1 1 0 100											
Canlılığın devamı için enerjinin gerekliliğini açıklar. 1 0 0 0											
Sinir sisteminin yapı, görev ve işleyişini açıklar. 1 1 0 100											
Solunum sisteminin yapı, görev ve işleyişini açıklar. 1 0 1 0											

Öğrenci No ile eşleşen TYT bilgileriniz kullanılmıdır.

Ders	Soru	Doğru	Yanlış	Net	Başarı %	Sınıf Ort.	Kurum Ort.	Genel Ort.
TYT Türkçe	40	7	12	4,00	10			
TYT Sosyal	20	3	2	2,50	13			
TYT Matematik	40	2	0	2,00	5			
TYT Fen	20	1	3	0,25	1			
Matematik-2	40	1	1	0,75	2	▼ 2,46	▼ 2,42	▼ 7,14
Fizik	14	6	8	4,00	29	▲ 1,49	▲ 0,97	▲ 3,18
Kimya	13	2	5	0,75	6	▼ 2,06	▼ 1,98	▼ 3,38
Biyoloji	13	6	4	5,00	38	▲ 4,09	▲ 4,05	▼ 5,28
Fen Bilimleri	40	14	17	9,75	24	▲ 7,63	▲ 6,99	▼ 11,83
Toplam:	280	28	35	19,25	7	▼ 42,96	▼ 52,31	▼ 73,68
Soru No	1234567890123456789012345678901234567890							
Matematik	b D							
Cevap Anahtarı	B	ACDCCEBCEBCEBEEBDBAACADDCDCCEBCEBCEBAC						
Fen Bilimleri	EEaaccdbCdBeAA eBb b baEdBEe aEA C Ad							
Cevap Anahtarı	B	EEDEDAEDCCBBAEACBACBAECCBEBEBEBDEACCDAAE						

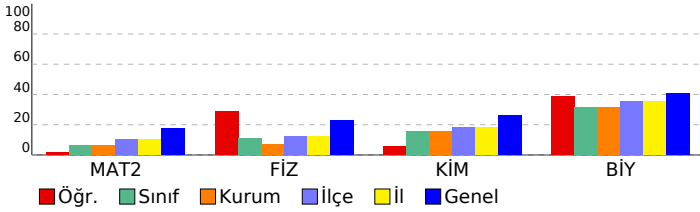

Kalp, kan ve damarların yapı, görev ve işleyişini açıklar. 1 0 1 0	
Üriner sistemin yapı, görev ve işleyişini açıklar. 1 1 0 100	
Popülasyon dinamiğine etki eden faktörleri analiz eder. 1 1 0 100	
Endokrin bezleri ve bu bezlerin salgıladıkları hormonları açıklar. 1 0 1 0	
Komünitede türler arasında simbiyotik ilişkileri örneklerle açıklar. 1 0 0 0	
Destek ve hareket sisteminin yapı, görev ve işleyişini açıklar. 1 0 1 0	
Genetik mühendisliği ve biyoteknoloji uygulamalarını açıklar. 1 1 0 100	
Duyu organlarının yapısını ve işleyişini açıklar. 1 1 0 100	
Sindirim sisteminin yapı, görev ve işleyişini açıklar. 1 0 0 0	
Protein sentezinin mekanizmasını açıklar. 1 1 0 100	
Canlılığın devamı için enerjinin gerekliliğini açıklar. 1 0 0 0	
Sinir sisteminin yapı, görev ve işleyişini açıklar. 1 1 0 100	
Solunum sisteminin yapı, görev ve işleyişini açıklar. 1 0 1 0	

SINAV SONUÇ BELGESİ								AYT 4 Nolu Deneme 2. Oturum (365 Gün)(2024)			
ORDU / FATSA / Necip Fazıl Kısakürek Anadolu Lisesi								DERSLERE GÖRE BAŞARI ANALİZİ			
Öğrenci		Numara		Sınıf		S D Y B%		40 3 0 8			
EYLÜL D		0		12B							
Puan Türü		Puan		Genel Ort.		Dereceler					
						Snf Kurum İlçe İl Genel					
SAY		▼ 169,093		201,820		9 18 60 60		302			
		Puanı Hesaplanan:		89 173 173 569							
EA		▼ 136,815		219,540		9 117 217 217		738			
		Puanı Hesaplanan:		132 242 242 775							
Katılımlar:		17 145 273 273		831							

İsminiz ile eşleşen TYT bilgileriniz kullanılmıştır.

Ders	Soru	Doğru	Yanlış	Net	Başarı %	Sınıf Ort.	Kurum Ort.	Genel Ort.
TYT Türkçe	40	27	11	24,25	61			
TYT Sosyal	20	9	5	7,75	39			
TYT Matematik	40	3	1	2,75	7			
TYT Fen	20	0	0	0,00	0			
Matematik-2	40	3	0	3,00	8	▲ 2,46	▲ 2,42	▼ 7,14
Fizik	14	1	0	1,00	7	▼ 1,49	▲ 0,97	▼ 3,18
Kimya	13	2	0	2,00	15	▼ 2,06	▲ 1,98	▼ 3,38
Biyoloji	13	4	3	3,25	25	▼ 4,09	▼ 4,05	▼ 5,28
Fen Bilimleri	40	7	3	6,25	16	▼ 7,63	▼ 6,99	▼ 11,83
Toplam:	280	49	20	44,00	16	▲ 42,96	▼ 52,31	▼ 73,68
Soru No	1234567890123456789012345678901234567890							
Matematik	B D C							
Cevap Anahtarı	B ACDCCEBCEBCEBEBDBBAACADDCDCCEBCEBCEBAC							
Fen Bilimleri	D C A BcE A aAb							
Cevap Anahtarı	B EEDEDAEDCCBBAAEBCBACBAECCDBEBEBEBDEACCDAE							

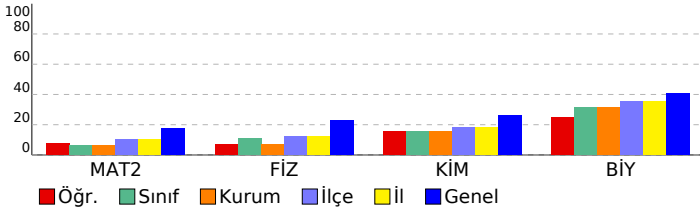

Matematik		S	D	Y	B%
Matematik-2		40	3	0	8
Belirli İntegral ve Uygulamaları		4	0	0	0
Türevin Uygulamaları		3	1	0	33
Anlık Değişim Oranı ve Türev		1	0	0	0
Limit ve Süreklilik		2	0	0	0
Gerçek Sayı Dizileri		1	0	0	0
Trigonometrik Denklemler		1	0	0	0
Trigonometrik Fonksiyonlar		3	0	0	0
Logaritma Fonksiyonu		2	0	0	0
Basit Olayların Olaslılıkları		1	0	0	0
İkinci Dereceden Bir Bilinmeyenli Eşitsizlikler ve Eşitsizlik Sistemleri		1	0	0	0
İkinci dereceden bir bilinmeyenli denklemin kökleri ile katsayıları arasındaki ilişkileri kullanarak işlemler yapar.		1	0	0	0
Sıralama ve Seçme		1	0	0	0
Polinomların Çarpımları Ayrılması		1	0	0	0
Polinomlarla toplama, çıkarma, çarpma ve bölme işlemlerini yapar.		1	0	0	0
Mutlak değer içeren birinci dereceden bir bilinmeyenli denklem ve eşitsizliklerin çözüm yöntemlerini bulur.		1	0	0	0
Fonksiyon Kavramı ve Gösterimi		1	0	0	0
Gerçek hayatta periyodik olarak tekrar eden durumları içeren problemleri çözer.		1	1	0	100
Kümelerde İşlemler		1	0	0	0
Fonksiyonların grafiklerini çizer.		1	0	0	0
Sayı kümelerini birbiriyle ilişkilendirir.		2	1	0	50
Küre, dik dairesel silindirik ve dik dairesel koninin alan ve hacim bağıntılarını oluşturarak işlemler yapar.		2	0	0	0
Analitik düzlemde koordinatları verilen bir noktanın öteleme, dönme ve simetri dönüşümleri altındaki görüntüsünü		2	0	0	0
Dairenin çevre ve alan bağıntılarını oluşturur.		1	0	0	0
Çemberin temel elemanlarını tanıtır.		1	0	0	0
Çemberlerde açılan özelliklerini kullanarak işlemler yapar.		1	0	0	0
Analitik düzlemde doğruları inceleyerek işlemler yapar.		2	0	0	0
Analitik düzlemde iki nokta arasındaki uzaklığı veren bağıntıyı elde ederek problemler çözer.		1	0	0	0
Fen Bilimleri		40	7	3	18
Fizik		14	1	0	7
Süper iletkenlerin teknolojik kullanım alanlarına örnekler verir.		1	0	0	0
Atom altı parçacıkların özelliklerini temel düzeyde açıklar.		1	0	0	0
Büyük patlama teorisini açıklar.		1	0	0	0
Doppler olayının etkilerini ışık ve ses dalgalarından örneklerle açıklar.		1	0	0	0
KEPLER KANUNLARI		1	0	0	0
İtme ile çizgisel momentum değişimi arasında ilişki kurar.		1	0	0	0
Bir boyutta sabit ivmeli hareket ile ilgili hesaplamalar yapar.		1	0	0	0
Transformatörlerin çalışma prensibini açıklar.		1	1	0	100
Yükü parçacıkların manyetik alan içindeki hareketini analiz eder.		1	0	0	0
Cisimlerin denge şartlarını açıklar.		1	0	0	0
Çizgisel momentumun korunumu ile ilgili hesaplamalar yapar.		1	0	0	0
Düzgün çembersel hareketi açıklar.		1	0	0	0
Net kuvvet etkisindeki cismin hareketi ile ilgili hesaplamalar yapar.		1	0	0	0
Hareketli bir ortamdaki sabit hızlı cisimlerin hareketini farklı gözlem çerçevelerine göre yorumlar		1	0	0	0
Kimya		13	2	0	15
Hidrokarbonlar		1	0	0	0
Elektrotlar ve Elektrokimyasal Hücreler		2	0	0	0
Kimyasal Denge		1	0	0	0
Sulu Çözelti Dengeleri		1	1	0	100
Tepkime Hızları		1	0	0	0
Karbonil Bileşikleri		1	1	0	100
Tepkime İslarının Toplanabilirliği		1	0	0	0
Oluşum Entalpisi		1	0	0	0
Koligatif Özellikler		1	0	0	0
Derişim Birimleri		1	0	0	0
İdeal Gaz Yasası		1	0	0	0
Periyodik Sistem ve Elektron Dizilimleri		1	0	0	0
Biyoloji		13	4	3	31
Kalp, kan ve damarların yapı, görev ve işleyişini açıklar.		1	1	0	100
Üriner sistemin yapı, görev ve işleyişini açıklar.		1	0	1	0
Popülasyon dinamiğine etki eden faktörleri analiz eder.		1	1	0	100
Endokrin bezleri ve bu bezlerin salgıladıkları hormonları açıklar.		1	0	0	0
Komünitede türler arasında simbiyotik ilişkileri örneklerle açıklar.		1	0	0	0
Destek ve hareket sisteminin yapı, görev ve işleyişini açıklar.		1	0	0	0
Genetik mühendisliği ve biyoteknoloji uygulamalarını açıklar.		1	0	0	0
Duyu organlarının yapısını ve işleyişini açıklar.		1	1	0	100
Sindirim sisteminin yapı, görev ve işleyişini açıklar.		1	0	0	0
Protein sentezinin mekanizmasını açıklar.		1	0	0	0
Canlılığın devamı için enerjinin gerekliliğini açıklar.		1	0	1	0
Sinir sisteminin yapı, görev ve işleyişini açıklar.		1	1	0	100
Solunum sisteminin yapı, görev ve işleyişini açıklar.		1	0	1	0

SINAV SONUÇ BELGESİ								AYT 4 Nolu Deneme 2. Oturum (365 Gün)(2024)			
ORDU / FATSA / Necip Fazıl Kısakürek Anadolu Lisesi								DERSLERE GÖRE BAŞARI ANALİZİ			
Öğrenci				Numara		Sınıf		S D Y B%			
FATMA NUR YILMAZ				765		12B		40 1 0 3			
Puan Türü	Puan	Genel Ort.	Dereceler								
			Snf	Kurum	İlçe	İl	Genel				
SAY	▼ 196,143	201,820	3	10	38	38	226				
Puanı Hesaplanan:			89	173	173	569					
EA	▼ 132,333	219,540	10	122	226	226	750				
Puanı Hesaplanan:			132	242	242	775					
Katılımlar:			17	145	273	273	831				

Öğrenci No ile eşleşen TYT bilgileriniz kullanılmıştır.

Ders	Soru	Doğru	Yanlış	Net	Başarı %	Sınıf Ort.	Kurum Ort.	Genel Ort.
TYT Türkçe	40	23	8	21,00	53			
TYT Sosyal	20	6	4	5,00	25			
TYT Matematik	40	4	2	3,50	9			
TYT Fen	20	6	3	5,25	26			
Matematik-2	40	1	0	1,00	3	▼ 2,46	▼ 2,42	▼ 7,14
Fizik	14	1	1	0,75	5	▼ 1,49	▼ 0,97	▼ 3,18
Kimya	13	5	1	4,75	37	▲ 2,06	▲ 1,98	▲ 3,38
Biyoloji	13	7	1	6,75	52	▲ 4,09	▲ 4,05	▲ 5,28
Fen Bilimleri	40	13	3	12,25	31	▲ 7,63	▲ 6,99	▲ 11,83
Toplam:	280	53	20	48,00	17	▲ 42,96	▼ 52,31	▼ 73,68

Soru No	1234567890123456789012345678901234567890
Matematik	C
Cevap Anahtarı	B ACDCCEBCEBCEBEBDBDBAACADDCDCBCEBCEBAC
Fen Bilimleri	D a CB C A cEBcE DEAC A
Cevap Anahtarı	B EEDEDAEDCCBBAEBCBACBAECCBEBEBEBDEACCDAAE

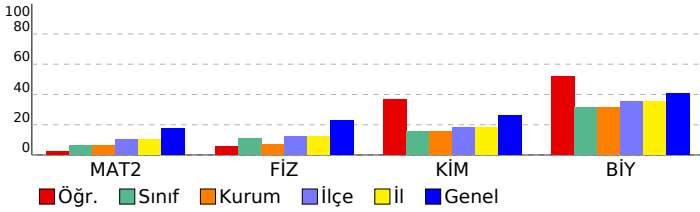

DERSLERE GÖRE BAŞARI ANALİZİ				S	D	Y	B%
Matematik				40	1	0	3
Matematik-2				40	1	0	3
Belirli İntegral ve Uygulamaları				4	0	0	0
Türevin Uygulamaları				3	0	0	0
Anlık Değişim Oranı ve Türev				1	0	0	0
Limit ve Süreklilik				2	0	0	0
Gerçek Sayı Dizileri				1	0	0	0
Trigonometrik Denklemler				1	0	0	0
Trigonometrik Fonksiyonlar				3	0	0	0
Logaritma Fonksiyonu				2	0	0	0
Basit Olayların Olaslılıkları				1	0	0	0
İkinci Dereceden Bir Bilinmeyenli Eşitsizlikler ve Eşitsizlik Sistemleri				1	0	0	0
İkinci dereceden bir bilinmeyenli denklemin kökleri ile katsayıları arasındaki ilişkileri kullanarak işlemler yapar.				1	0	0	0
Sıralama ve Seçme				1	0	0	0
Polinomların Çarpımları Ayrılması				1	0	0	0
Polinomlarla toplama, çıkarma, çarpma ve bölme işlemlerini yapar.				1	0	0	0
Mutlak değer içeren birinci dereceden bir bilinmeyenli denklem ve eşitsizliklerin çözüm yöntemlerini bulur.				1	0	0	0
Fonksiyon Kavramı ve Gösterimi				1	0	0	0
Gerçek hayatta periyodik olarak tekrar eden durumları içeren problemleri çözer.				1	0	0	0
Kümelerde İşlemler				1	0	0	0
Fonksiyonların grafiklerini çizer.				1	0	0	0
Sayı kümelerini birbiriyle ilişkilendirir.				2	1	0	50
Küre, dik dairesel silindirik ve dik dairesel koninin alan ve hacim bağıntılarını oluşturarak işlemler yapar.				2	0	0	0
Analitik düzlemde koordinatları verilen bir noktanın eyleme, dönme ve simetri dönüşümleri altındaki görüntüsünü				2	0	0	0
Dairenin çevre ve alan bağıntılarını oluşturur.				1	0	0	0
Çemberin temel elemanlarını tanıtır.				1	0	0	0
Çemberlerde açılan özelliklerini kullanarak işlemler yapar.				1	0	0	0
Analitik düzlemde doğruları inceleyerek işlemler yapar.				2	0	0	0
Analitik düzlemde iki nokta arasındaki uzaklığı veren bağıntıyı elde ederek problemler çözer.				1	0	0	0
Fen Bilimleri				40	13	3	33
Fizik				14	1	1	7
Süper iletkenlerin teknolojik kullanım alanlarına örnekler verir.				1	0	0	0
Atom altı parçacıkların özelliklerini temel düzeyde açıklar.				1	0	0	0
Büyük patlama teorisini açıklar.				1	1	0	100
Doppler olayının etkilerini ışık ve ses dalgalarından örneklerle açıklar.				1	0	0	0
KEPLER KANUNLARI				1	0	0	0
İtme ile çizgisel momentum değişimi arasında ilişki kurar.				1	0	0	0
Bir boyutta sabit ivmeli hareket ile ilgili hesaplamalar yapar.				1	0	1	0
Transformatörlerin çalışma prensibini açıklar.				1	0	0	0
Yükü parçacıkların manyetik alan içindeki hareketini analiz eder.				1	0	0	0
Cisimlerin denge şartlarını açıklar.				1	0	0	0
Çizgisel momentumun korunumu ile ilgili hesaplamalar yapar.				1	0	0	0
Düzgün çembersel hareketi açıklar.				1	0	0	0
Net kuvvet etkisindeki cismin hareketi ile ilgili hesaplamalar yapar.				1	0	0	0
Hareketli bir ortamdaki sabit hızlı cisimlerin hareketini farklı gözlem çerçevelerine göre yorumlar				1	0	0	0
Kimya				13	5	1	38
Hidrokarbonlar				1	0	0	0
Elektrotlar ve Elektrokimyasal Hücreler				2	2	0	100
Kimyasal Denge				1	0	0	0
Sulu Çözelti Dengeleri				1	1	0	100
Tepkime Hızları				1	0	0	0
Karbonil Bileşikleri				1	1	0	100
Tepkime İslarının Toplanabilirliği				1	0	0	0
Oluşum Entalpisi				1	0	0	0
Koligatif Özellikler				1	0	0	0
Derişim Birimleri				1	0	0	0
İdeal Gaz Yasası				1	0	1	0
Periyodik Sistem ve Elektron Dizilimleri				1	1	0	100
Biyoloji				13	7	1	54
Kalp, kan ve damarların yapı, görev ve işleyişini açıklar.				1	1	0	100
Üriner sistemin yapı, görev ve işleyişini açıklar.				1	0	1	0
Popülasyon dinamiğine etki eden faktörleri analiz eder.				1	1	0	100
Endokrin bezleri ve bu bezlerin salgıladıkları hormonları açıklar.				1	0	0	0
Komünitede türler arasında simbiyotik ilişkileri örneklerle açıklar.				1	0	0	0
Destek ve hareket sisteminin yapı, görev ve işleyişini açıklar.				1	1	0	100
Genetik mühendisliği ve biyoteknoloji uygulamalarını açıklar.				1	1	0	100
Duyu organlarının yapısını ve işleyişini açıklar.				1	1	0	100
Sindirim sisteminin yapı, görev ve işleyişini açıklar.				1	1	0	100
Protein sentezinin mekanizmasını açıklar.				1	0	0	0
Canlılığın devamı için enerjinin gerekliliğini açıklar.				1	0	0	0
Sinir sisteminin yapı, görev ve işleyişini açıklar.				1	1	0	100
Solunum sisteminin yapı, görev ve işleyişini açıklar.				1	0	0	0

SINAV SONUÇ BELGESİ							
ORDU / FATSA / Necip Fazıl Kısakürek Anadolu Lisesi							
Öğrenci				Numara		Sınıf	
HİLAL ÖZEN				701		12B	
Puan Türü	Puan	Genel Ort.	Dereceler				
			Snf	Kurum	İlçe	İl	Genel
SÖZ	▼ 148,133	222,770	5	92	165	165	486
Puanı Hesaplanan:			110	192	192	539	
SAY	▼ 195,475	201,820	5	12	40	40	228
Puanı Hesaplanan:			89	173	173	569	
EA	▼ 171,828	219,540	3	80	163	163	592
Puanı Hesaplanan:			132	242	242	775	
Katılımlar:			17	145	273	273	831

Öğrenci No ile eşleşen TYT bilgileriniz kullanılmıştır.

Ders	Soru	Doğru	Yanlış	Net	Başarı %	Sınıf Ort.	Kurum Ort.	Genel Ort.
TYT Türkçe	40	22	10	19,50	49			
TYT Sosyal	20	9	2	8,50	43			
TYT Matematik	40	7	4	6,00	15			
TYT Fen	20	2	5	0,25	4			
Edebiyat	24	6	0	6,00	25	▲ 3,18	▼ 7,62	▼ 9,54
Tarih-1	10	0	0	0,00	0	▼ 1,21	▼ 3,63	▼ 4,21
Coğrafya-1	6	0	0	0,00	0	▼ 2,93	▼ 4,12	▼ 4,31
Edebiyat-Sosyal-1	40	6	0	6,00	15	▼ 7,32	▼ 15,37	▼ 18,06
Tarih-2	11	0	0	0,00	0	▼ 0,69	▼ 1,93	▼ 2,35
Coğrafya-2	11	1	0	1,00	9	▼ 1,50	▼ 3,29	▼ 3,47
Felsefe	6	1	0	1,00	17	▼ 1,12	▼ 1,25	▼ 1,53
Felsefe Grubu	6	0	0	0,00	0	▼ 0,69	▼ 1,07	▼ 1,48
Din Kül. ve Ahl. Bil.	6	0	0	0,00	0	▼ 0,31	▼ 1,48	▼ 1,69
Felsefe (Seçmeli)	6	0	0	0,00	0	◆ 0,00	▼ 0,03	▼ 0,03
Sosyal-2	40	2	0	2,00	5	▼ 4,31	▼ 9,05	▼ 10,54
Matematik-2	40	5	1	4,75	12	▲ 2,46	▲ 2,42	▼ 7,14
Fizik	14	1	2	0,50	4	▼ 1,49	▼ 0,97	▼ 3,18
Kimya	13	2	4	1,00	8	▼ 2,06	▼ 1,98	▼ 3,38
Biyoloji	13	9	0	9,00	69	▲ 4,09	▲ 4,05	▲ 5,28
Fen Bilimleri	40	12	6	10,50	26	▲ 7,63	▲ 6,99	▼ 11,83
Toplam:	280	65	28	58,00	21	▲ 42,96	▲ 52,31	▼ 73,68

Soru No	1234567890123456789012345678901234567890							
Edebiyat-Sosyal-1	AD EC C D							
Cevap Anahtarı	B DBADBDCBADECBCECAACDCDBECEACBECEBDE							
Sosyal-2	B A							
Cevap Anahtarı	B EBCCAACABBDDCBBCECCBBBCAACBABCDCBEAADABDBEDC							
Matematik	d D D A D C							
Cevap Anahtarı	B ACDCCEBCEBCEBEBDBAACADDCDCBCEBCEBDCBAC							
Fen Bilimleri	a Be bbB Ac bBB B DEA CDA							
Cevap Anahtarı	B EDEDAEDCCBBAAECBACBAECCDBEBBEBBDEACCDAE							

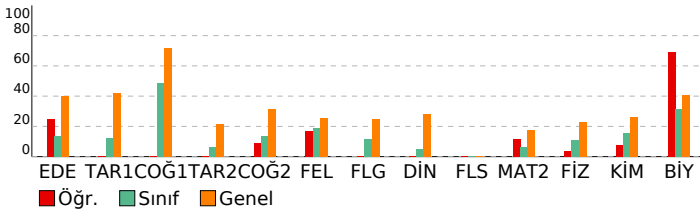

AYT 4 Nolu Deneme 2. Oturum (365 Gün)(2024)

DERSLERE GÖRE BAŞARI ANALİZİ				S	D	Y	B%				
Edebiyat-Sosyal-1								40	6	0	15
Edebiyat								24	6	0	25
Metinde edebiyat, sanat ve fikir akımlarının/anlayışlarının yansımalarını değerlendirir.								2	1	0	50
Türün/biçimin ve dönemin/akımın diğer önemli yazarlarını ve eserlerini sıralar.								3	1	0	33
Şair ile şiir arasındaki ilişkiyi değerlendirir.								2	1	0	50
Yazar ile metin arasındaki ilişkiyi değerlendirir.								2	0	0	0
Metnin türünün ortaya çıkışı ve tarihsel dönem ile ilişkisini belirler.								2	0	0	0
Şiirin nazım biçimini ve nazım türünü tespit eder.								5	1	0	20
Türün ve dönemin/akımın diğer önemli yazarlarını ve eserlerini sıralar.								1	1	0	100
Metnin türünün ortaya çıkışı ve tarihsel dönemle ilişkisini belirler.								1	0	0	0
Metnin ana düşüncesi ve yardımcı düşüncelerini belirler.								2	0	0	0
Şiirde ahenği sağlayan özellikleri/unsurları belirler.								1	0	0	0
Metni yorumlar.								1	0	0	0
Metinde ortaya konulan bilgi ve yorumları ayırt eder.								1	0	0	0
Metinde geçen kelime ve kelime gruplarının anlamlarını tespit eder.								1	1	0	100
Tarih-1								10	0	0	0
1945-1950 yılları arasında Türkiye'de meydana gelen siyasi, sosyal ve ekonomik gelişmeleri kavrar.								1	0	0	0
Atatürk Dönemi'nde (1923-1938) Türkiye Cumhuriyeti'nin dış politikasındaki başlıca gelişmeleri açıklar.								1	0	0	0
Kuvayı Milliye hareketinin oluşumundan Büyük Millet Meclisinin dağılmasına kadar olan süreçte meydana gelen gelişim								1	0	0	0
Tanzimat Fermanı, Islahat Fermanı ve Kanun-ı Esasi'nin içeriklerini küresel ve yerel siyasi şartlar bağlamında değer								1	0	0	0
Avrupa'daki gelişmelere bağlı olarak Osmanlı idari, askerî ve ekonomik yapısında meydana gelen değişimleri anali								1	0	0	0
Osmanlı devlet idaresinin imiyi, kalemiye ve seyfiye sınıflarının birlikteliğine dayalı yapısını analiz eder.								1	0	0	0
Türklerin Anadolu'da devletleşme sürecini etkileyen faktörleri açıklar.								1	0	0	0
Karahani ve Gazneli örneklerinden hareketle İslamiyet'in kabulünün Türk devlet yapısında ve toplumsal hayatta m								1	0	0	0
İlk ve Orta Çağlarda İç Asya'daki Türk siyasi teşekküllerinin güç ve yönetim yapısını kavrar.								1	0	0	0
Bir araştırma alanı ve bilim dalı olarak tarihin konusunu, kapsamını ve diğer bilim dallarıyla ilişkisini açıklar.								1	0	0	0
Coğrafya-1								6	0	0	0
Ülkelerin farklı dönemlerde izledikleri nüfus politikaları ve sonuçlarını karşılaştırır.								1	0	0	0
Türkiye'deki bölgesel kalkınma projelerini ekonomik, sosyal ve kültürel etkileri açısından değerlendirir.								1	0	0	0
Bölgesel ve küresel ölçekteki örgütleri etki alanları açısından değerlendirir.								1	0	0	0
Şehirlerin küresel ve bölgesel etkilerini fonksiyonel açıdan yorumlar.								1	0	0	0
Biyocoğrafiliğin oluşumu ve azalmasını etkili olan faktörleri açıklar.								1	0	0	0
Türkiye'nin turizm potansiyelini ve varlıklarını açıklar.								1	0	0	0
Sosyal-2								46	2	0	4
Tarih-2								11	0	0	0
1990 sonrasında meydana gelen siyasi gelişmeleri Türkiye'ye etkileri ve dünya siyasi konjonktürü bağlamında anal								1	0	0	0
1960'lardan itibaren Türk dış politikasını etkileyen önemli gelişmeleri kavrar.								1	0	0	0
II. Dünya Savaşı'nın sonuçlarını değerlendirir.								1	0	0	0
Çağdaşlaşma süreci Türkiye'nin temel olan Atatürk ilkelerini kavrar.								1	0	0	0
1774-1914 yılları arasındaki süreçte meydana gelen başlıca siyasi gelişmeleri tarih şerhinde ve haritalar üzerinde göst								1	0	0	0
Osmanlı ile Rusya arasındaki rekabetin Osmanlı Devleti'nin Avrupa ve Asya siyasetindeki önemini kavrar.								1	0	0	0
Emeviler ile birlikte İslam Devleti'nin yapısında meydana gelen değişimi analiz eder.								1	0	0	0
Timar sisteminin özelliklerini siyasi, sosyal ve ekonomik açıdan değerlendirir.								1	0	0	0
Türklerin Anadolu'ya yerleşmeye başlaması ile Türkiye Selçuklu Devleti'nin yıkılışı arasındaki süreçte meydana gel								1	0	0	0
XVII. yüzyılda değişen siyasi rekabet içerisinde Osmanlı Devleti'nin ittifak girişimlerini açıklar.								1	0	0	0
İlk Çağ'da siyasi gücün kaynaklarını siyasi organizasyon türleriyle ilişkilendirir.								1	0	0	0
Coğrafya-2								11	1	0	9
Türkiye'deki doğal ve kültürel sembollerin mekânla ilişkisini açıklar.								1	0	0	0
Cevre sorunlarının oluşum ve yayılma süreçlerini küresel etkileri açısından analiz eder.								1	0	0	0
Şehirlerin küresel ve bölgesel etkilerini fonksiyonel açıdan yorumlar.								1	0	0	0
Türkiye'nin madenleri ve enerji kaynaklarının dağılımını açıklar.								1	0	0	0
Türkiye'nin nüfus projeksiyonlarına dayalı senaryolar oluşturur.								1	0	0	0
Şehirleşme, göç ve sanayileşme ilişkisini toplumsal etkileri açısından yorumlar.								1	0	0	0
Farklı gelişmişlik düzeylerine sahip ülkelerin tarım-ekonomi ilişkisini analiz eder.								1	0	0	0
Cevre sorunlarının oluşum sebeplerine göre sınıflandırır.								1	0	0	0
Bir bölgedeki baskın ekonomik faaliyet türünü sosyal ve kültürel hayata etkileri açısından analiz eder.								1	0	0	0
Doğal sistemlerdeki değişimlerle ilgili geleceğe yönelik çıkarımlarda bulunur.								1	0	0	0
Madde döngüleri ve enerji akışını ekosistemin devamlılığı açısından analiz eder.								1	1	0	100
Felsefe								6	1	0	17
Toplumsal değişimi etkileyen faktörleri değerlendirir								1	0	0	0
Sosyalleşme kavramını örneklerle açıklar								2	1	0	50
Toplumu oluşturan öğeleri etkileşim içinde olduğunu fark eder								1	0	0	0
Toplumsal değişim olgusunu kavrar								2	0	0	0
Felsefe Grubu								6	0	0	0
Öğrenme türlerini kendi öğrenme yaşantısıyla ilişkilendirir								1	0	0	0
Algıyı etkileyen etkenleri açıklar								1	0	0	0
Sosyal biliş ve sosyal etki türlerini bilir								1	0	0	0
18. yüzyıl -19. yüzyıl felsefesinin karakteristik özelliklerini açıklar.								2	0	0	0
20. yüzyıl felsefesinin karakteristik özelliklerini açıklar.								1	0	0	0
Din Kül. ve Ahl. Bil.								6	0	0	0
Dünya hayatı ile ahiret hayatı arasında ilişki kurar.								1	0	0	0
Türklerin Müslüman olma sürecini açıklar.								1	0	0	0
Kur'an'ın Kerim'de geçen bazı kavramları yorumlar.								1	0	0	0
İnançla ilgili yaklaşımları tartışır.								1	0	0	0
Hz. Muhammed'in örnek şahsiyetini tanıtır.								1	0	0	0
Hinduizm'in doğuşunu ve gelişim sürecini özetler.								1	0	0	0
Felsefe (Seçmeli)								6	0	0	0
Önerme çeşitlerini sınıflandırır								1	0	0	0
Stresin günlük yaşama etkilerini tespit eder								1	0	0	0
Duygu tanımlar; duyguyu türlerini ayırt eder								1	0	0	0
Toplumsal yapıyı oluşturan öğeleri analiz eder								2	0	0	0
Örnek felsefi metinlerden hareketle MÖ 6. yüzyıl-MS 2. yüzyıl filozoflarının felsefi görüşlerini analiz eder.								1	0	0	0
Matematik								40	5	1	13
Matematik-2								40	5	1	13
Belirli İntegral ve Uygulamaları								4	0	1	0
Türevin Uygulamaları								3	0	0	0
Anlık Değişim Oranı ve Türev								1	0	0	0
Limit ve Süreklilik								2	0	0	0
Gerçek Sayı Dizileri								1	0	0	0
Trigonometrik Denklemler								1	0	0	0
Trigonometrik Fonksiyonlar								3	0	0	0
Logaritma Fonksiyonu								2	1	0	50
Basit Olayların Olasılıkları								1	1	0	100
İkinci Dereceden Bir Bilinmeyenli Eşitlikler ve Eşitsizlik Sistemleri								1	0	0	0
İkinci dereceden bir bilinmeyenli denklemin kökleri ile katsayıları arasındaki ilişkileri kullanarak işlemler yapar.								1	1	0	100
Sıralama ve Seçme								1	0	0	0
Polinomların Çarpanlara Ayrılması								1	0	0	0
Polinomlarla toplama, çıkarma, çarpma ve bölme işlemlerini yapar.								1	0	0	0
Mutlak değer içeren birinci dereceden bir bilinmeyenli denklem ve eşitsizliklerin çözüm kümelerini bulur.								1	0	0	0
Fonksiyon Kavramı ve Gösterimi								1	0	0	0
Gerçek hayatta periyodik olarak tekrar eden durumları içeren problemleri çözer.								1	1	0	100
Kümelerde İşlemler								1	0	0	0
Fonksiyonların grafiklerini çizer.								1	0	0	0
Sayı kümelerini birbiriyle ilişkilendirir.								2	1	0	50
Küre, dik dairesel silindirik ve dik dairesel koninin alan ve hacim bağlantılarını oluşturarak işlemler yapar.								2	0	0	0
Analitik düzlemde koordinatları verilen bir noktanın öteleme, dönme ve simetri dönüşümleri altındaki görüntüsünü								2	0	0	0

SINAV SONUÇ BELGESİ							
ORDU / FATSA / Necip Fazıl Kısakürek Anadolu Lisesi							
Öğrenci				Numara		Sınıf	
KAAN AY				15		12B	
Puan Türü	Puan	Genel Ort.	Dereceler				
			Snf	Kurum	İlçe	İl	Genel
SÖZ	▼ 161,880	222,770	4	77	147	147	451
Puanı Hesaplanan:			110	192	192	539	
SAY	▲ 223,680	201,820	1	5	26	26	172
Puanı Hesaplanan:			89	173	173	569	
EA	▼ 213,868	219,540	2	60	115	115	401
Puanı Hesaplanan:			132	242	242	775	
Katılımlar:			17	145	273	273	831

Öğrenci No ile eşleşen TYT bilgileriniz kullanılmıştır.

Ders	Soru	Doğru	Yanlış	Net	Başarı %	Sınıf Ort.	Kurum Ort.	Genel Ort.
TYT Türkçe	40	27	12	24,00	60			
TYT Sosyal	20	12	4	11,00	55			
TYT Matematik	40	7	6	5,50	14			
TYT Fen	20	3	8	1,00	5			
Edebiyat	24	4	3	3,25	14	▲ 3,18	▼ 7,62	▼ 9,54
Tarih-1	10	6	1	5,75	58	▲ 1,21	▲ 3,63	▲ 4,21
Coğrafya-1	6	4	1	3,75	63	▲ 2,93	▼ 4,12	▼ 4,31
Edebiyat-Sosyal-1	40	14	5	12,75	32	▲ 7,32	▼ 15,37	▼ 18,06
Matematik-2	40	6	2	5,50	14	▲ 2,46	▲ 2,42	▼ 7,14
Fizik	14	5	7	3,25	23	▲ 1,49	▲ 0,97	▲ 3,18
Kimya	13	6	2	5,50	42	▲ 2,06	▲ 1,98	▲ 3,38
Biyoloji	13	7	5	5,75	44	▲ 4,09	▲ 4,05	▲ 5,28
Fen Bilimleri	40	18	14	14,50	36	▲ 7,63	▲ 6,99	▲ 11,83
Toplam:	280	87	51	74,25	27	▲ 42,96	▲ 52,31	▲ 73,68

Soru No	1234567890123456789012345678901234567890
Edebiyat-Sosyal-1	DCdA E a cd CAECE D dDBE C
Cevap Anahtarı	A DCAACECEBCBCEDABDCBDBABDEBCEAECEBDCEDEBEEC
Matematik	CC D b D EC b
Cevap Anahtarı	A CCDCDACAABDBDBEEBCBECCBCCDCACABDCBDECB
Fen Bilimleri	Aedc cdbDEaEEEE CaAc BCedAcadAeC BEBB
Cevap Anahtarı	A ABBCCDEADEDEEEBCDECEABCCEAEADCCAEDBBEBB

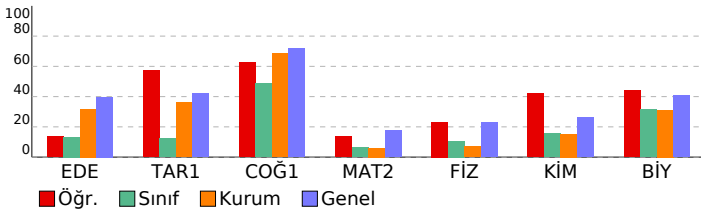

AYT 4 Nolu Deneme 2. Oturum (365 Gün)(2024)			
DERSLERE GÖRE BAŞARI ANALİZİ			S D Y B%
Edebiyat-Sosyal-1	40 14 5 35		
Edebiyat	24 4 3 17		
Metinde geçen kelime ve kelime gruplarının anlamlarını tespit eder.	1	1	0 100
Metinde ortaya konulan bilgi ve yorumları ayırt eder.	1	1	0 100
Metni yorumlar.	1	1	0 100
Metnin ana düşüncesi ve yardımcı düşüncelerini belirler.	2	2	0 100
Şiirde ahenği sağlayan özellikleri/unsurları belirler.	1	0	0 0
Şiirin nazım biçimini ve nazım türünü tespit eder.	5	0	0 0
Metnin türünün ortaya çıkışı ve tarihsel dönem ile ilişkisini belirler.	2	0	1 00
Metnin türünün ortaya çıkışı ve tarihsel dönemle ilişkisini belirler.	1	0	0 0
Türün ve dönemin/akımın diğer önemli yazarlarını ve eserlerini sıralar.	1	0	0 0
Metinde edebiyat, sanat ve fikir akımlarının/analizlerinin yansımalarını değerlendirir.	2	0	1 00
Türün/biçimin ve dönemin/akımın diğer önemli yazarlarını ve eserlerini sıralar.	3	0	0 0
Şair ile şiir arasındaki ilişkiyi değerlendirir.	2	0	0 0
Yazar ile metin arasındaki ilişkiyi değerlendirir.	2	0	0 0
Tarih-1	10 6 1 60		
Bir araştırma alanı ve bilim dalı olarak tarihin konusunu, kapsamını ve diğer bilim dallarıyla ilişkisini açıklar.	1	0	1 00
İlk ve Orta Çağlarda İslam'ın Türk siyasi teşekküllerinin güç ve yönetim yapısını kavrar.	1	0	0 0
Karahanlı ve Gazneli örneklerinden hareketle İslamiyet'in kabulünün Türk devlet yapısında ve toplumsal hayatta meydana gelen değişimleri değerlendirir.	1	1	0 100
Türklerin Anadolu'da devletleşme sürecini etkileyen faktörleri açıklar.	1	1	0 100
Osmanlı devlet idaresinin ilmiye, kalemiye ve seyyife sınıflarının birlikteliğine dayalı yapısını analiz eder.	1	1	0 100
Avrupa'daki gelişmelere bağlı olarak Osmanlı idari, askerî ve ekonomik yapısında meydana gelen değişimleri analiz eder.	1	1	0 100
Tanzimat Fermanı, Islahat Fermanı ve Kanun-ı Esasî'nin içeriklerini küresel ve yerel siyasi şartlar bağlamında değerlendirir.	1	1	0 100
Kuvayı Milliye hareketinin oluşumundan Büyük Millet Meclisinin açılışına kadar olan süreçte meydana gelen gelişimleri değerlendirir.	1	0	0 0
Atatürk Dönemi'nde (1923-1938) Türkiye Cumhuriyeti'nin dış politikasındaki başlıca gelişmeleri açıklar.	1	1	0 100
1945-1950 yılları arasında Türkiye'de meydana gelen siyasi, sosyal ve ekonomik gelişmeleri kavrar.	1	0	0 0
Coğrafya-1	6 4 1 67		
Türkiye'nin turizm potansiyelini ve varlıklarını açıklar.	1	0	1 00
Biyocoğrafya oluşumu ve azalmasına etkili olan faktörleri açıklar.	1	1	0 100
Şehirlerin küresel ve bölgesel etkilerini fonksiyonel açıdan yorumlar.	1	1	0 100
Bölgesel ve küresel ölçekteki örgütleri etki alanları açısından değerlendirir.	1	1	0 100
Türkiye'deki bölgesel kalkınma projelerini ekonomik, sosyal ve kültürel etkileri açısından değerlendirir.	1	0	0 0
Ülkelerin farklı dönemlerde izledikleri nüfus politikaları ve sonuçlarını karşılaştırır.	1	1	0 100
Matematik	40 6 2 15		
Matematik-2	40 6 2 15		
Sayı kümelerinin birbirleriyle ilişkilerini açıklar.	2	2	0 100
Fonksiyonların grafiklerini çizer.	1	0	0 0
Kümelerde İşlemler	1	0	0 0
Gerçek hayatta periyodik olarak tekrar eden durumları içeren problemleri çözer.	1	1	0 100
Fonksiyon Kavramı ve Gösterimi	1	0	0 0
Mutlak değer içeren birinci dereceden bir bilinmeyenli denklem ve eşitsizliklerin çözüm kümelerini bulur.	1	0	1 00
Polinomlarla toplama, çıkarma, çarpma ve bölme işlemlerini yapar.	1	0	0 0
Polinomların Çarpınları Ayrılması	1	0	0 0
Logaritma Fonksiyonu	2	0	0 0
Sıralama ve Seçme	1	0	0 0
İkinci dereceden bir bilinmeyenli denklem kökleri ile katsayıları arasındaki ilişkileri kullanarak işlemler yapar.	1	1	0 100
İkinci Dereceden Bir Bilinmeyenli Eşitsizlikler ve Eşitsizlik Sistemleri	1	0	0 0
Basit Olayların Olasılıkları	1	0	0 0
Trigonometrik Fonksiyonlar	3	0	0 0
Trigonometrik Denklemeler	1	0	0 0
Gerçek Sayı Dizileri	1	0	0 0
Limit ve Süreklilik	2	2	0 100
Türevin Uygulamaları	3	0	0 0
Anlık Değişim Oranı ve Türev	1	0	0 0
Belirli İntegral ve Uygulamaları	4	0	1 00
Analitik düzlemde iki nokta arasındaki uzaklığı veren bağıntıyı elde ederek problemleri çözer.	1	0	0 0
Analitik düzlemde doğruları inceleyerek işlemler yapar.	2	0	0 0
Çemberlerde açılan özelliklerini kullanarak işlemler yapar.	1	0	0 0
Çemberin temel elemanlarını tanıır.	1	0	0 0
Dairenin çevre ve alan bağıntılarını oluşturur.	1	0	0 0
Analitik düzlemde koordinatları verilen bir noktanın öteleme, dönme ve simetri dönüşümleri altındaki görüntüsünü oluşturur.	2	0	0 0
Küre, dik dairesel silindiri ve dik dairesel koninin alan ve hacim bağıntılarını oluşturarak işlemler yapar.	2	0	0 0
Fen Bilimleri	40 18 14 45		
Fizik	14 5 7 36		
Hareketli bir ortamdaki sabit hızlı cisimlerin hareketini farklı gözlem çerçevelerine göre yorumlar.	1	1	0 100
Net kuvvet etkisindeki cismin hareketi ile ilgili hesaplamalar yapar.	1	0	1 00
Düzgün çembersel hareketi açıklar.	1	0	1 00
Çizgisel momentumun korunumu ile ilgili hesaplamalar yapar.	1	0	1 00
Cisimlerin denge şartlarını açıklar.	1	0	0 0
Yükümlü parçacıkların manyetik alan içindeki hareketini analiz eder.	1	0	0 0
Transformatörlerin çalışma prensibini açıklar.	1	0	1 00
Bir boyutta sabit ivmeli hareket ile ilgili hesaplamalar yapar.	1	0	1 00
İtme ile çizgisel momentum değişimi arasında ilişki kurar.	1	0	1 00
KEPLER KANUNLARI	1	1	0 100
Doppler olayının etkilerini ışık ve ses dalgalarından örneklerle açıklar.	1	1	0 100
Büyük patlama teorisini açıklar.	1	0	1 00
Atom altı parçacıkların özelliklerini temel düzeyde açıklar.	1	1	0 100
Süper iletkenlerin teknolojik kullanım alanlarına örnekler verir.	1	1	0 100
Kimya	13 6 2 46		
Periyodik Sistem ve Elektron Dizilimleri	1	1	0 100
İdeal Gaz Yasası	1	0	0 0
Derişim Birimleri	1	0	0 0
Koligatif Özellikler	1	0	0 0
Oluşum Entalpisi	1	1	0 100
Tepkime İslarının Toplanabilirliği	1	0	1 00
Karbonil Bileşikleri	1	1	0 100
Tepkime Hızları	1	0	1 00
Sulu Çözelti Dengeleri	1	0	0 0
Kimyasal Denge	1	0	0 0
Elektrotlar ve Elektrokimyasal Hücreler	2	2	0 100
Hidrokarbonlar	1	1	0 100
Biyoloji	13 7 5 54		
Solunum sisteminin yapı, görev ve işleyişini açıklar.	1	0	1 00
Sinir sisteminin yapı, görev ve işleyişini açıklar.	1	1	0 100
Canlılığın devami için enerjinin gerekliliğini açıklar.	1	0	1 00
Protein sentezinin mekanizmasını açıklar.	1	0	1 00
Sindirim sisteminin yapı, görev ve işleyişini açıklar.	1	0	1 00
Duyu organlarının yapısını ve işleyişini açıklar.	1	1	0 100
Genetik mühendisliği ve biyoteknoloji uygulamalarını açıklar.	1	1	0 100
Destek ve hareket sisteminin yapı, görev ve işleyişini açıklar.	1	0	1 00
Komünite türleri arasında simbiyotik ilişkileri örneklerle açıklar.	1	0	0 0
Endokrin bezleri ve bu bezlerin salgıladıkları hormonları açıklar.	1	1	0 100
Popülasyon dinamiğine etki eden faktörleri analiz eder.	1	1	0 100
Üriner sistemin yapı, görev ve işleyişini açıklar.	1	1	0 100
Kalp, kan ve damarların yapı, görev ve işleyişini açıklar.	1	1	0 100

SINAV SONUÇ BELGESİ							
ORDU / FATSA / Necip Fazıl Kısakürek Anadolu Lisesi							
Öğrenci			Numara		Sınıf		
KEVSER			833		12B		
Puan Türü	Puan	Genel Ort.	Dereceler				
			Snf	Kurum	İlçe	İl	Genel
SÖZ	▼ 183,233	222,770	1	54	118	118	382
Puanı Hesaplanan:			110	192	192	539	
SAY	▼ 147,445	201,820	14	36	103	103	409
Puanı Hesaplanan:			89	173	173	569	
EA	▼ 163,110	219,540	6	89	177	177	624
Puanı Hesaplanan:			132	242	242	775	
Katılımlar:			17	145	273	273	831

Öğrenci No ile eşleşen TYT bilgileriniz kullanılmıştır.

Ders	Soru	Doğru	Yanlış	Net	Başarı %	Sınıf Ort.	Kurum Ort.	Genel Ort.
TYT Türkçe	40	30	7	28,25	71			
TYT Sosyal	20	5	3	4,25	21			
TYT Matematik	40	4	2	3,50	9			
TYT Fen	20	2	0	2,00	10			
Edebiyat	24	3	0	3,00	13	▼ 3,18	▼ 7,62	▼ 9,54
Tarih-1	10	0	0	0,00	0	▼ 1,21	▼ 3,63	▼ 4,21
Coğrafya-1	6	2	0	2,00	33	▼ 2,93	▼ 4,12	▼ 4,31
Edebiyat-Sosyal-1	40	5	0	5,00	13	▼ 7,32	▼ 15,37	▼ 18,06
Tarih-2	11	1	0	1,00	9	▲ 0,69	▼ 1,93	▼ 2,35
Coğrafya-2	11	2	2	1,50	14	◆ 1,50	▼ 3,29	▼ 3,47
Felsefe	6	4	2	3,50	58	▲ 1,12	▲ 1,25	▲ 1,53
Felsefe Grubu	6	2	1	1,75	29	▲ 0,69	▲ 1,07	▲ 1,48
Din Kül. ve Ahl. Bil.	6	2	3	1,25	21	▲ 0,31	▼ 1,48	▼ 1,69
Felsefe (Seçmeli)	6	0	0	0,00	0	◆ 0,00	▼ 0,03	▼ 0,03
Sosyal-2	40	11	8	9,00	23	▲ 4,31	▼ 9,05	▼ 10,54
Matematik-2	40	2	0	2,00	5	▼ 2,46	▼ 2,42	▼ 7,14
Fizik	14	0	0	0,00	0	▼ 1,49	▼ 0,97	▼ 3,18
Kimya	13	0	0	0,00	0	▼ 2,06	▼ 1,98	▼ 3,38
Biyoloji	13	3	4	2,00	15	▼ 4,09	▼ 4,05	▼ 5,28
Fen Bilimleri	40	3	4	2,00	5	▼ 7,63	▼ 6,99	▼ 11,83
Toplam:	280	62	24	56,00	20	▲ 42,96	▲ 52,31	▼ 73,68

Soru No	1	2	3	4	5	6	7	8	9	10	11	12	13	14	15	16	17	18	19	20
Edebiyat-Sosyal-1	D	AA																		EC
Cevap Anahtarı	A	DCAACEECBCBCEDABDCDBDABDEBCAEEBCDEDBEEC																		
Sosyal-2		EB	e	d	C	CDBcBe	AAd	Ace	cB											
Cevap Anahtarı	A	DBBACAACCBBECBCECDBDCBCDCBACBACBADAEEBCDEBDB																		
Matematik		C	D																	
Cevap Anahtarı	A	CCDCDDACAABDBDBEEBCBCECCBECCDCACABDCBDECB																		
Fen Bilimleri																				c adAED c
Cevap Anahtarı	A	AABBCCDEADEEDEEBCDCEABCABCEEADCCAEDBBEBB																		

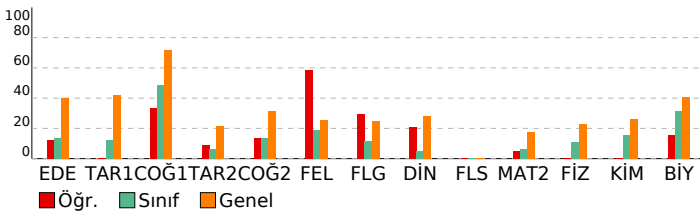

AYT 4 Nolu Deneme 2. Oturum (365 Gün)(2024)

DERSLERE GÖRE BAŞARI ANALİZİ				S	D	Y	B%
Edebiyat-Sosyal-1				40	5	0	13
Edebiyat				24	3	0	13
Metinde geçen kelime ve kelime gruplarının anlamlarını tespit eder.				1	1	0	100
Metinde ortaya konulan bilgi ve yorumları ayırt eder.				1	0	0	0
Metni yorumlar.				1	1	0	100
Metnin ana düşüncesi ve yardımcı düşüncelerini belirler.				2	1	0	50
Şiirde ahenği sağlayan özellikleri/unsurları belirler.				1	0	0	0
Şiirin nazım biçimini ve nazım türünü tespit eder.				5	0	0	0
Metnin türünün ortaya çıkışı ve tarihsel dönem ile ilişkisini belirler.				2	0	0	0
Metnin türünün ortaya çıkışı ve tarihsel dönemle ilişkisini belirler.				1	0	0	0
Türün ve dönemin/akımın diğer önemli yazarlarını ve eserlerini sıralar.				1	0	0	0
Metinde edebiyat, sanat ve fikir akımlarının/ansızlarının yansımalarını değerlendirir.				2	0	0	0
Türün/biçimin ve dönemin/akımın diğer önemli yazarlarını ve eserlerini sıralar.				3	0	0	0
Şair ile şiir arasındaki ilişkiyi değerlendirir.				2	0	0	0
Yazar ile metin arasındaki ilişkiyi değerlendirir.				2	0	0	0
Tarih-1				10	0	0	0
Bir araştırma alanı ve bilim dalı olarak tarihin konusunu, kapsamını ve diğer bilim dallarıyla ilişkisini açıklar.				1	0	0	0
İlk ve Orta Çağlarda İslam'daki Türk siyasi teşekküllerinin güç ve yönetim yapısını kavrar.				1	0	0	0
Karahanlı ve Gazneli örneklerinden hareketle İslamiyet'in kabulünün Türk devlet yapısında ve toplumsal hayatta meydana getirdiği değişimleri değerlendirir.				1	0	0	0
Türklerin Anadolu'da devletleşme sürecini etkileyen faktörleri açıklar.				1	0	0	0
Osmanlı devlet idaresinin ilmiye, kalemiye ve seyyife sınıflarının birlikteliğine dayalı yapısını analiz eder.				1	0	0	0
Avrupa'daki gelişmelere bağlı olarak Osmanlı idari, askerî ve ekonomik yapısında meydana gelen değişimleri analiz eder.				1	0	0	0
Tanzimat Fermanı, Islahat Fermanı ve Kanun-ı Esasî'nin içeriklerini küresel ve yerel siyasi şartlar bağlamında değerlendirir.				1	0	0	0
Kuvayı Milliye hareketinin oluşumunda Büyük Millet Meclisinin açılışına kadar olan süreçte meydana gelen gelişim ve değişimleri değerlendirir.				1	0	0	0
Atatürk Dönemi'nde (1923-1938) Türkiye Cumhuriyeti'nin dış politikasındaki başlıca gelişmeleri açıklar.				1	0	0	0
1945-1950 yılları arasında Türkiye'de meydana gelen siyasi, sosyal ve ekonomik gelişmeleri kavrar.				1	0	0	0
Coğrafya-1				6	2	0	33
Türkiye'nin turizm potansiyelini ve varlıklarını açıklar.				1	0	0	0
Biyocoğrafya oluşumu ve azalmasına etkili olan faktörleri açıklar.				1	0	0	0
Şehirlerin küresel ve bölgesel etkilerini fonksiyonel açıdan yorumlar.				1	0	0	0
Bölgesel ve küresel ölçekteki örgütleri etki alanları açısından değerlendirir.				1	0	0	0
Türkiye'deki bölgesel kalkınma projelerini ekonomik, sosyal ve kültürel etkileri açısından değerlendirir.				1	1	0	100
Ülkelerin farklı dönemlerde izledikleri nüfus politikaları ve sonuçlarını karşılaştırır.				1	1	0	100
Sosyal-2				46	11	8	24
Tarih-2				11	1	0	9
İlk Çağ'da siyasi gücün kaynaklarını siyasi organizasyon türleriyle ilişkilendirir.				1	0	0	0
XVII. yüzyılda değişen siyasi rekabet içerisinde Osmanlı Devleti'nin ittifak girişimlerini açıklar.				1	0	0	0
Türklerin Anadolu'ya yerleşmeye başlaması ile Türkiye Selçuklu Devleti'nin yıkılışı arasındaki süreçte meydana gelen değişimleri değerlendirir.				1	0	0	0
Timar sisteminin özelliklerini siyasi, sosyal ve ekonomik açıdan değerlendirir.				1	0	0	0
Emeviler ile birlikte İslam Devleti'nin yapısında meydana gelen değişimi analiz eder.				1	0	0	0
Osmanlı ile Rusya arasındaki rekabetin Osmanlı Devleti'nin Avrupa ve Asya siyasetindeki önemini kavrar.				1	0	0	0
1774-1914 yılları arasındaki süreçte meydana gelen başlıca siyasi gelişmeleri tarih şeridi ve haritalar üzerinde gösterir.				1	0	0	0
Çağdaşlaşan Türkiye'nin temel olan Atatürk ilkelerini kavrar.				1	0	0	0
II. Dünya Savaşı'nın sonuçlarını değerlendirir.				1	0	0	0
1960'lardan itibaren Türk dış politikasını etkileyen önemli gelişmeleri kavrar.				1	0	0	0
1990 sonrasında meydana gelen siyasi gelişmeleri Türkiye'ye etkileri ve dünya siyasi konjonktürü bağlamında analiz eder.				1	1	0	100
Coğrafya-2				11	2	2	18
Madde döngüleri ve enerji akışını ekosistemin devamlılığı açısından analiz eder.				1	1	0	100
Bir bölgedeki baskın ekonomik faaliyet türünü sosyal ve kültürel hayata etkileri açısından analiz eder.				1	0	0	0
Doğal sistemlerdeki değişimlerle ilgili geleceğe yönelik çıkarımlarda bulunur.				1	0	0	0
Çevre sorunlarının oluşum sebeplerine göre sınıflandırır.				1	0	1	0
Farklı gelişmişlik düzeylerine sahip ülkelerin tarım-ekonomi ilişkisini analiz eder.				1	0	0	0
Şehirleşme, göç ve sanayileşme ilişkisini toplumsal etkileri açısından yorumlar.				1	0	1	0
Türkiye'deki doğal ve kültürel sembollerin mekânla ilişkisini açıklar.				1	0	0	0
Türkiye'nin madenleri ve enerji kaynaklarının dağılımını açıklar.				1	0	0	0
Şehirlerin küresel ve bölgesel etkilerini fonksiyonel açıdan yorumlar.				1	0	0	0
Çevre sorunlarının oluşum ve yayılma süreçlerini küresel etkileri açısından analiz eder.				1	1	0	100
Türkiye'nin nüfus projeksiyonlarına dayalı senaryolar oluşturur.				1	0	0	0
Felsefe				6	4	2	67
20. yüzyıl felsefesinin karakteristik özelliklerini açıklar.				1	1	0	100
18. yüzyıl -19. yüzyıl felsefesinin karakteristik özelliklerini açıklar.				2	1	1	50
Sosyal bilinç ve sosyal etki türlerini bilir.				1	1	0	100
Algıyı etkileyen etkenleri açıklar.				1	1	0	100
Öğrenme türlerini kendi öğrenme yaşantısıyla ilişkilendirir.				1	1	1	0
Felsefe Grubu				6	2	1	33
Toplumsal değişim olgusunu kavrar.				2	0	0	0
Toplumu oluşturan öğelerin etkileşim içinde olduğunu fark eder.				1	1	0	100
Sosyalleşme kavramını örneklerle açıklar.				2	1	1	50
Toplumsal değişimi etkileyen faktörleri değerlendirir.				1	0	0	0
Din Kül. ve Ahl. Bil.				6	2	3	33
Hinduizm'in doğuşunu ve gelişim sürecini özetler.				1	1	0	100
Hz. Muhammed'in örnek şahsiyetini tanıtır.				1	0	1	0
İnançla ilgili yaklaşımları tartışır.				1	0	1	0
Kur'an'ı Kerim'de geçen bazı kavramları yorumlar.				1	0	0	0
Türklerin Müslüman olma sürecini açıklar.				1	0	1	0
Dünya hayatı ile ahiret hayatı arasında ilişki kurar.				1	1	0	100
Felsefe (Seçmeli)				6	0	0	0
Örnek felsefi metinlerden hareketle MÖ 6. yüzyıl-MS 2. yüzyıl filozoflarının felsefi görüşlerini analiz eder.				1	0	0	0
Toplumsal yapıyı oluşturan öğeleri analiz eder.				2	0	0	0
Duyguyu tanımlar; duyguyu türlerini ayırt eder.				1	0	0	0
Stresin günlük yaşama etkilerini tespit eder.				1	0	0	0
Önerme çeşitlerini sınıflandırır.				1	0	0	0
Matematik				40	2	0	5
Matematik-2				40	2	0	5
Sayı kümelerini birbiriyle ilişkilendirir.				2	1	0	50
Fonksiyonların grafiklerini çizer.				1	0	0	0
Kümelerde işlemler				1	0	0	0
Gerçek hayatta periyodik olarak tekrar eden durumları içeren problemleri çözer.				1	1	0	100
Fonksiyon Kavramı ve Gösterimi				1	0	0	0
Mutlak değer içeren birinci dereceden bir bilinmeyenli denklem ve eşitsizliklerin çözüm kümelerini bulur.				1	0	0	0
Polinomlarla toplama, çıkarma, çarpma ve bölme işlemlerini yapar.				1	0	0	0
Polinomların Çarpımları Ayrılması				1	0	0	0
Logaritma Fonksiyonu				2	0	0	0
Siralama ve Seçme				1	0	0	0
İkinci dereceden bir bilinmeyenli denklemi kökleri ile katsayıları arasındaki ilişkileri kullanarak işlemler yapar.				1	0	0	0
İkinci Dereceden Bir Bilinmeyenli Eşitsizlikler ve Eşitsizlik Sistemleri				1	0	0	0
Basit Olayların Olaslıkları				1	0	0	0
Trigonometrik Fonksiyonlar				3	0	0	0
Trigonometrik Denklemeler				1	0	0	0
Gerçek Sayı Dizileri				1	0	0	0
Limit ve Süreklilik				2	0	0	0
Türevin Uygulamaları				3	0	0	0
Anlık Değişim Oranı ve Türev				1	0	0	0
Belirli İntegral ve Uygulamaları				4	0	0	0
Analitik düzlemde iki nokta arasındaki uzaklığı veren bağıntıyı elde ederek problemler çözer.				1	0	0	0
Analitik düzlemde doğruları inceleyerek işlemler yapar.				2	0	0	0

SINAV SONUÇ BELGESİ							
ORDU / FATSA / Necip Fazıl Kısakürek Anadolu Lisesi							
Öğrenci				Numara		Sınıf	
MİRAY TOPUZ				775		12B	
Puan Türü	Puan	Genel Ort.	Dereceler				
			Snf	Kurum	İlçe	İl	Genel
SÖZ	▼ 167,273	222,770	3	70	138	138	431
Puanı Hesaplanan:			110	192	192	539	
SAY	▼ 195,510	201,820	4	11	39	39	227
Puanı Hesaplanan:			89	173	173	569	
EA	▼ 169,423	219,540	4	83	167	167	598
Puanı Hesaplanan:			132	242	242	775	
Katılımlar:			17	145	273	273	831

Öğrenci No ile eşleşen TYT bilgileriniz kullanılmıştır.

Ders	Soru	Doğru	Yanlış	Net	Başarı %	Sınıf Ort.	Kurum Ort.	Genel Ort.
<i>TYT Türkçe</i>	40	23	12	20,00	50			
<i>TYT Sosyal</i>	20	13	1	12,75	64			
<i>TYT Matematik</i>	40	8	3	7,25	18			
<i>TYT Fen</i>	20	5	2	4,50	23			
Edebiyat	24	0	0	0,00	0	▼ 3,18	▼ 7,62	▼ 9,54
Tarih-1	10	1	4	0,00	0	▼ 1,21	▼ 3,63	▼ 4,21
Coğrafya-1	6	5	0	5,00	83	▲ 2,93	▲ 4,12	▲ 4,31
Edebiyat-Sosyal-1	40	6	4	5,00	13	▼ 7,32	▼ 15,37	▼ 18,06
Tarih-2	11	2	1	1,75	16	▲ 0,69	▼ 1,93	▼ 2,35
Coğrafya-2	11	4	2	3,50	32	▲ 1,50	▲ 3,29	▲ 3,47
Felsefe	6	0	0	0,00	0	▼ 1,12	▼ 1,25	▼ 1,53
Felsefe Grubu	6	0	0	0,00	0	▼ 0,69	▼ 1,07	▼ 1,48
Din Kül. ve Ahl. Bil.	6	0	0	0,00	0	▼ 0,31	▼ 1,48	▼ 1,69
Felsefe (Seçmeli)	6	0	0	0,00	0	◆ 0,00	▼ 0,03	▼ 0,03
Sosyal-2	40	6	3	5,25	13	▲ 4,31	▼ 9,05	▼ 10,54
Matematik-2	40	2	0	2,00	5	▼ 2,46	▼ 2,42	▼ 7,14
Fizik	14	1	1	0,75	5	▼ 1,49	▼ 0,97	▼ 3,18
Kimya	13	3	0	3,00	23	▲ 2,06	▲ 1,98	▼ 3,38
Biyoloji	13	7	3	6,25	48	▲ 4,09	▲ 4,05	▲ 5,28
Fen Bilimleri	40	11	4	10,00	25	▲ 7,63	▲ 6,99	▼ 11,83
Toplam:	280	74	29	66,75	24	▲ 42,96	▲ 52,31	▼ 73,68

Soru No	1234567890123456789012345678901234567890
Edebiyat-Sosyal-1	bDd cb CEE DE
Cevap Anahtarı	B DBADBDCDBADECBCECAACDCDBCEACBCEBDE
Sosyal-2	E C d C d Ee BB
Cevap Anahtarı	B EBCCAACABBDDCBBCECCBBBCAACBABCDCBEAADABDBEDC
Matematik	B C
Cevap Anahtarı	B ACDCCEBCEBCEBEBDBAACADDCDCBCEBCEBAC
Fen Bilimleri	D c C C A BcE DEACaA
Cevap Anahtarı	B EDEDAEDCCBBAEBCBACBAECCDBEBBEBDEACCDAAE

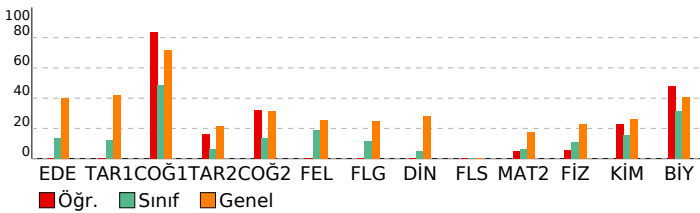

AYT 4 Nolu Deneme 2. Oturum (365 Gün)(2024)

DERSLERE GÖRE BAŞARI ANALİZİ				S	D	Y	B%
Edebiyat-Sosyal-1				40	6	4	15
Edebiyat				24	0	0	0
Metinde edebiyat, sanat ve fikir akımlarının/anlayışlarının yansımaları değerlendirilir.				2	0	0	0
Türün/biçimin ve dönemin/akımın diğer önemli yazarlarını ve eserlerini sıralar.				3	0	0	0
Şair ile şiir arasındaki ilişkiyi değerlendirir.				2	0	0	0
Yazar ile metin arasındaki ilişkiyi değerlendirir.				2	0	0	0
Metnin türünün ortaya çıkışı ve tarihsel dönem ile ilişkisini belirler.				2	0	0	0
Şiirin nazım biçimini ve nazım türünü tespit eder.				5	0	0	0
Türün ve dönemin/akımın diğer önemli yazarlarını ve eserlerini sıralar.				1	0	0	0
Metnin türünün ortaya çıkışı ve tarihsel dönemle ilişkisini belirler.				1	0	0	0
Metnin ana düşüncesi ve yardımcı düşüncelerini belirler.				2	0	0	0
Şiirde ahenği sağlayan özellikleri/unsurları belirler.				1	0	0	0
Metni yorumlar.				1	0	0	0
Metinde ortaya konulan bilgi ve yorumları ayırt eder.				1	0	0	0
Metinde geçen kelime ve kelime gruplarının anlamlarını tespit eder.				1	0	0	0
Tarih-1				10	1	4	10
1945-1950 yılları arasında Türkiye'de meydana gelen siyasi, sosyal ve ekonomik gelişmeleri kavrar.				1	0	1	0
Atatürk Dönemi'nde (1923-1938) Türkiye Cumhuriyeti'nin dış politikasındaki başlıca gelişmeleri açıklar.				1	1	0	100
Kuvayı Milliye hareketinin oluşumundan Büyük Millet Meclisinin açılışına kadar olan süreçte meydana gelen gelişim				1	0	1	0
Tanzimat Fermanı, Islahat Fermanı ve Kanun-ı Esasi'nin içeriklerini küresel ve yerel siyasi şartlar bağlamında değer				1	0	0	0
Avrupa'daki gelişmelere bağlı olarak Osmanlı idari, askerî ve ekonomik yapısında meydana gelen değişimleri analiz				1	0	0	0
Osmanlı devlet idaresinin imiyi, kalemiye ve seyfiye sınıflarının birlikteliğine dayalı yapısını analiz eder.				1	0	1	0
Türklerin Anadolu'da devletleşme sürecini etkileyen faktörleri açıklar.				1	0	1	0
Karahani ve Gazneli örneklerinden hareketle İslamiyet'in kabulünün Türk devlet yapısında ve toplumsal hayatta m				1	0	0	0
İlk ve Orta Çağlarda İç Asya'daki Türk siyasi teşekküllerinin güç ve yönetim yapısını kavrar.				1	0	0	0
Bir araştırma alanı ve bilim dalı olarak tarihin konusunu, kapsamını ve diğer bilim dallarıyla ilişkisini açıklar.				1	0	0	0
Coğrafya-1				6	5	0	83
Ülkelerin farklı dönemlerde izledikleri nüfus politikaları ve sonuçlarını karşılaştırır.				1	1	0	100
Türkiye'deki bölgesel kalkınma projelerini ekonomik, sosyal ve kültürel etkileri açısından değerlendirir.				1	1	0	0
Bölgesel ve küresel ölçekteki örgütlere etki alanları açısından değerlendirir.				1	1	0	100
Şehirlerin küresel ve bölgesel etkilerini fonksiyonel açıdan yorumlar.				1	0	0	0
Biyocoğrafiliğin oluşumu ve azalmasını etkili olan faktörleri açıklar.				1	1	0	100
Türkiye'nin turizm potansiyelini ve varlıklarını açıklar.				1	1	0	100
Sosyal-2				46	6	3	13
Tarih-2				11	2	1	18
1990 sonrasında meydana gelen siyasi gelişmeleri Türkiye'ye etkileri ve dünya siyasi konjonktürü bağlamında anal				1	1	1	00
1960'lardan itibaren Türk dış politikasını etkileyen önemli gelişmeleri kavrar.				1	0	0	0
II. Dünya Savaşı'nın sonuçlarını değerlendirir.				1	0	0	0
Çağdaşlaşan Türkiye'nin temeli olan Atatürk ilkelerini kavrar.				1	0	0	100
1774-1914 yılları arasındaki süreçte meydana gelen başlıca siyasi gelişmeleri tarih şerhinde ve haritalar üzerinde göst				1	0	0	0
Osmanlı ile Rusya arasındaki rekabetin Osmanlı Devleti'nin Avrupa ve Asya siyasetinde önemli kavrar.				1	0	0	0
Emeviler ile birlikte İslam Devleti'nin yapısında meydana gelen değişimi analiz eder.				1	0	0	0
Timar sisteminin özelliklerini siyasi, sosyal ve ekonomik açıdan değerlendirir.				1	0	0	0
Türklerin Anadolu'ya yerleşmeye başlaması ile Türkiye Selçuklu Devleti'nin yıkılışı arasındaki süreçte meydana gel				1	0	1	0
XVII. yüzyılda değişen siyasi rekabet içerisinde Osmanlı Devleti'nin ittifak girişimlerini açıklar.				1	0	0	0
İlk Çağ'da siyasi gücün kaynaklarını siyasi organizasyon türleriyle ilişkilendirir.				1	0	0	0
Coğrafya-2				11	4	2	36
Türkiye'deki doğal ve kültürel sembollerin mekânla ilişkisini açıklar.				1	0	0	0
Cevre sorunlarının oluşum ve yayılma süreçlerini küresel etkileri açısından analiz eder.				1	1	0	100
Şehirlerin küresel ve bölgesel etkilerini fonksiyonel açıdan yorumlar.				1	0	0	0
Türkiye'nin madenleri ve enerji kaynaklarının dağılımını açıklar.				1	0	0	0
Türkiye'nin nüfus projeksiyonlarına dayalı senaryolar oluşturur.				1	0	1	0
Şehirleşme, göç ve sanayileşme ilişkisini toplumsal etkileri açısından yorumlar.				1	0	0	0
Farklı gelişmişlik düzeylerine sahip ülkelerin tarım-ekonomi ilişkisini analiz eder.				1	1	0	100
Cevre sorunlarının oluşum sebeplerine göre sınıflandırır.				1	0	1	0
Bir bölgedeki baskın ekonomik faaliyeti türünü sosyal ve kültürel hayata etkileri açısından analiz eder.				1	0	0	0
Doğal sistemlerdeki değişimlerle ilgili geleceğe yönelik çıkarımlarda bulunur.				1	1	0	100
Madde döngüleri ve enerji akışını ekosistemin devamlılığı açısından analiz eder.				1	1	0	100
Felsefe				6	0	0	0
Toplumsal değişimi etkileyen faktörleri değerlendirir				1	0	0	0
Sosyalleşme kavramını örneklerle açıklar				2	0	0	0
Toplumu oluşturan öğeleri etkileşim içinde olduğunu fark eder				1	0	0	0
Toplumsal değişim olgusunu kavrar				2	0	0	0
Felsefe Grubu				6	0	0	0
Öğrenme türlerini kendi öğrenme yaşantısıyla ilişkilendirir				1	0	0	0
Algıyı etkileyen etkenleri açıklar				1	0	0	0
Sosyal biliş ve sosyal etki türlerini bilir				1	0	0	0
18. yüzyıl -19. yüzyıl felsefesinin karakteristik özelliklerini açıklar.				2	0	0	0
20. yüzyıl felsefesinin karakteristik özelliklerini açıklar.				1	0	0	0
Din Kül. ve Ahl. Bil.				6	0	0	0
Dünya hayatı ile ahiret hayatı arasında ilişki kurar.				1	0	0	0
Türklerin Müslüman olma sürecini açıklar.				1	0	0	0
Kur'an'ın Kerim'de geçen bazı kavramları yorumlar.				1	0	0	0
İnançla ilgili yaklaşımları tartışır.				1	0	0	0
Hz. Muhammed'in örnek şahsiyetini tanıtır.				1	0	0	0
Hinduizm'in doğuşunu ve gelişim sürecini özetler.				1	0	0	0
Felsefe (Seçmeli)				6	0	0	0
Önerme çeşitlerini sınıflandırır				1	0	0	0
Stresin günlük yaşama etkilerini tespit eder				1	0	0	0
Duyguyu tanımlar; duyguyu türlerini ayırt eder				1	0	0	0
Toplumsal yapıyı oluşturan öğeleri analiz eder				2	0	0	0
Örnek felsefi metinlerden hareketle MÖ 6. yüzyıl-MS 2. yüzyıl filozoflarının felsefi görüşlerini analiz eder.				1	0	0	0
Matematik				40	2	0	5
Matematik-2				40	2	0	5
Belirli İntegral ve Uygulamaları				4	0	0	0
Türevin Uygulamaları				3	1	0	33
Anlık Değişim Oranı ve Türev				1	0	0	0
Limit ve Süreklilik				2	0	0	0
Gerçek Sayı Dizileri				1	0	0	0
Trigonometrik Denklemler				1	0	0	0
Trigonometrik Fonksiyonlar				3	0	0	0
Logaritma Fonksiyonu				2	0	0	0
Basit Olayların Olasılıkları				1	0	0	0
İkinci Dereceden Bir Bilinmeyenli Eşitlikler ve Eşitsizlik Sistemleri				1	0	0	0
İkinci dereceden bir bilinmeyenli denklemin kökleri ile katsayıları arasındaki ilişkileri kullanarak işlemler yapar.				1	0	0	0
Sıralama ve Seçme				1	0	0	0
Polinomların Çarpımları Ayrılması				1	0	0	0
Polinomlarla toplama, çıkarma, çarpma ve bölme işlemlerini yapar.				1	0	0	0
Mutlak değer içeren birinci dereceden bir bilinmeyenli denklem ve eşitsizliklerin çözüm kümelerini bulur.				1	0	0	0
Fonksiyon Kavramı ve Gösterimi				1	0	0	0
Gerçek hayatta periyodik olarak tekrar eden durumları içeren problemleri çözer.				1	0	0	0
Kümelerde İşlemler				1	0	0	0
Fonksiyonların grafiklerini çizer.				1	0	0	0
Sayı kümelerini birbiriyle ilişkilendirir.				2	1	0	50
Küre, dik dairesel silindirik ve dik dairesel koninin alan ve hacim bağlantılarını oluşturarak işlemler yapar.				2	0	0	0
Analitik düzlemde koordinatları verilen bir noktanın öteleme, dönme ve simetri dönüşümleri altındaki görüntüsünü				2	0	0	0

SINAV SONUÇ BELGESİ								AYT 4 Nolu Deneme 2. Oturum (365 Gün)(2024)			
ORDU / FATSA / Necip Fazıl Kısakürek Anadolu Lisesi								DERSLERE GÖRE BAŞARI ANALİZİ			
Öğrenci				Numara		Sınıf		S D Y B%			
NUH ECİM				708		12B					
Puan Türü	Puan	Genel Ort.	Dereceler								
			Snf	Kurum	İlçe	İl	Genel				
SAY	▼ 168,718	201,820	10	19	61	61	306				
Puanı Hesaplanan:			89	173	173	569					
EA	▼ 114,973	219,540	15	131	240	240	773				
Puanı Hesaplanan:			132	242	242	775					
Katılımlar:			17	145	273	273	831				

Öğrenci No ile eşleşen TYT bilgileriniz kullanılmıdır.

Ders	Soru	Doğru	Yanlış	Net	Başarı %	Sınıf Ort.	Kurum Ort.	Genel Ort.
TYT Türkçe	40	12	13	8,75	22			
TYT Sosyal	20	5	4	4,00	20			
TYT Matematik	40	2	0	2,00	5			
TYT Fen	20	1	4	0,00	0			
Matematik-2	40	1	0	1,00	3	▼ 2,46	▼ 2,42	▼ 7,14
Fizik	14	6	8	4,00	29	▲ 1,49	▲ 0,97	▲ 3,18
Kimya	13	3	4	2,00	15	▼ 2,06	▲ 1,98	▼ 3,38
Biyoloji	13	6	7	4,25	33	▲ 4,09	▲ 4,05	▼ 5,28
Fen Bilimleri	40	15	19	10,25	26	▲ 7,63	▲ 6,99	▼ 11,83
Toplam:	280	36	40	26,00	9	▼ 42,96	▼ 52,31	▼ 73,68
Soru No	1234567890123456789012345678901234567890							
Matematik	D							
Cevap Anahtarı	B	ACDCCEBCEBCEBEEBDBBAACADDCDCCEBCEBCEBAC						
Fen Bilimleri	EEaaccdbCdBeAA eBb b bEdBEeBcEAddeAd							
Cevap Anahtarı	B	EEDEDAEDCCBBAEACBACBAECCBEBEBEBDEACCDAAE						

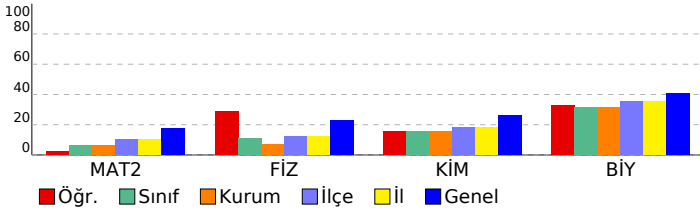

Matematik				S	D	Y	B%
Matematik-2				40	1	0	3
Belirli İntegral ve Uygulamaları				4	0	0	0
Türevin Uygulamaları				3	0	0	0
Anlık Değişim Oranı ve Türev				1	0	0	0
Limit ve Süreklilik				2	0	0	0
Gerçek Sayı Dizileri				1	0	0	0
Trigonometrik Denklemler				1	0	0	0
Trigonometrik Fonksiyonlar				3	0	0	0
Logaritma Fonksiyonu				2	0	0	0
Basit Olayların Olaslılıkları				1	0	0	0
İkinci Dereceden Bir Bilinmeyenli Eşitsizlikler ve Eşitsizlik Sistemleri				1	0	0	0
İkinci dereceden bir bilinmeyenli denklemin kökleri ile katsayıları arasındaki ilişkileri kullanarak işlemler yapar.				1	0	0	0
Sıralama ve Seçme				1	0	0	0
Polinomların Çarpımları Ayrılması				1	0	0	0
Polinomlarla toplama, çıkarma, çarpma ve bölme işlemlerini yapar.				1	0	0	0
Mutlak değer içeren birinci dereceden bir bilinmeyenli denklem ve eşitsizliklerin çözüm yöntemlerini bulur.				1	0	0	0
Fonksiyon Kavramı ve Gösterimi				1	0	0	0
Gerçek hayatta periyodik olarak tekrar eden durumları içeren problemleri çözer.				1	1	0	100
Kümelerde İşlemler				1	0	0	0
Fonksiyonların grafiklerini çizer.				1	0	0	0
Sayı kümelerini birbiriyle ilişkilendirir.				2	0	0	0
Küre, dik dairesel silindirik ve dik dairesel koninin alan ve hacim bağıntılarını oluşturarak işlemler yapar.				2	0	0	0
Analitik düzlemde koordinatları verilen bir noktanın öteleme, dönme ve simetri dönüşümleri altındaki görüntüsünü				2	0	0	0
Dairenin çevre ve alan bağıntılarını oluşturur.				1	0	0	0
Çemberin temel elemanlarını tanıır.				1	0	0	0
Çemberlerde açılan özelliklerini kullanarak işlemler yapar.				1	0	0	0
Analitik düzlemde doğruları inceleyerek işlemler yapar.				2	0	0	0
Analitik düzlemde iki nokta arasındaki uzaklığı veren bağıntıyı elde ederek problemler çözer.				1	0	0	0
Fen Bilimleri				40	15	19	38
Fizik				14	6	8	43
Süper iletkenlerin teknolojik kullanım alanlarına örnekler verir.				1	1	0	100
Atom altı parçacıkların özelliklerini temel düzeyde açıklar.				1	1	0	100
Büyük patlama teorisini açıklar.				1	0	1	0
Doppler olayının etkilerini ışık ve ses dalgalarından örneklerle açıklar.				1	0	1	0
KEPLER KANUNLARI				1	0	1	0
İtme ile çizgisel momentum değişimi arasında ilişki kurar.				1	0	1	0
Bir boyutta sabit ivmeli hareket ile ilgili hesaplamalar yapar.				1	0	1	0
Transformatörlerin çalışma prensibini açıklar.				1	0	1	0
Yükü parçacıkların manyetik alan içindeki hareketini analiz eder.				1	1	0	100
Cisimlerin denge şartlarını açıklar.				1	0	1	0
Çizgisel momentumun korunumu ile ilgili hesaplamalar yapar.				1	1	0	100
Düzgün çembersel hareketi açıklar.				1	0	1	0
Net kuvvet etkisindeki cismin hareketi ile ilgili hesaplamalar yapar.				1	1	0	100
Hareketli bir ortamdaki sabit hızlı cisimlerin hareketini farklı gözlem çerçevelerine göre yorumlar				1	1	0	100
Kimya				13	3	4	23
Hidrokarbonlar				1	0	0	0
Elektrotlar ve Elektrokimyasal Hücreler				2	1	1	50
Kimyasal Denge				1	0	1	0
Sulu Çözelti Dengeleri				1	0	0	0
Tepkime Hızları				1	0	0	0
Karbonil Bileşikleri				1	0	1	0
Tepkime İslarının Toplanabilirliği				1	0	0	0
Oluşum Entalpisi				1	0	0	0
Koligatif Özellikler				1	0	0	0
Derişim Birimleri				1	0	1	0
İdeal Gaz Yasası				1	1	0	100
Periyodik Sistem ve Elektron Dizilimleri				1	1	0	100
Biyoloji				13	6	7	46
Kalp, kan ve damarların yapı, görev ve işleyişini açıklar.				1	0	1	0
Üriner sistemin yapı, görev ve işleyişini açıklar.				1	0	1	100
Popülasyon dinamiğine etki eden faktörleri analiz eder.				1	1	0	100
Endokrin bezleri ve bu bezlerin salgıladıkları hormonları açıklar.				1	0	1	0
Komünitede türler arasında simbiyotik ilişkileri örneklerle açıklar.				1	1	0	100
Destek ve hareket sisteminin yapı, görev ve işleyişini açıklar.				1	0	1	0
Genetik mühendisliği ve biyoteknoloji uygulamalarını açıklar.				1	1	0	100
Duyu organlarının yapısını ve işleyişini açıklar.				1	1	0	100
Sindirim sisteminin yapı, görev ve işleyişini açıklar.				1	0	1	0
Protein sentezinin mekanizmasını açıklar.				1	0	1	0
Canlılığın devamı için enerjinin gerekliliğini açıklar.				1	0	1	0
Sinir sisteminin yapı, görev ve işleyişini açıklar.				1	1	0	100
Solunum sisteminin yapı, görev ve işleyişini açıklar.				1	0	1	0

SINAV SONUÇ BELGESİ								AYT 4 Nolu Deneme 2. Oturum (365 Gün)(2024)							
ORDU / FATSA / Necip Fazıl Kısakürek Anadolu Lisesi								DERSLERE GÖRE BAŞARI ANALİZİ							
Öğrenci				Numara		Sınıf		S D Y B%							
ÖMER FARUK ÖZ				645		12B		Matematik 40 2 1 5							
Matematik-2 40 2 1 5				Belirli İntegral ve Uygulamaları 4 0 1 0											
Türev Uygulamaları 3 0 0 0				Anlık Değişim Oranı ve Türev 1 0 0 0											
Limit ve Süreklilik 2 0 0 0				Gerçek Sayı Dizileri 1 0 0 0											
Trigonometrik Denklem 1 0 0 0				Trigonometrik Fonksiyonlar 3 0 0 0											
Logaritma Fonksiyonu 2 0 0 0				Basit Olayların Olaslıkları 1 1 0 100											
İkinci Dereceden Bir Bilinmeyenli Eşitsizlikler ve Eşitsizlik Sistemleri 1 0 0 0				İkinci dereceden bir bilinmeyenli denklemin kökleri ile katsayıları arasındaki ilişkileri kullanarak işlemler yapar. 1 1 0 100											
Sıralama ve Seçme 1 0 0 0				Polinomların Çarpımlara Ayrılması 1 0 0 0											
Polinomlarla toplama, çıkarma, çarpma ve bölme işlemlerini yapar. 1 0 0 0				Mutlak değer içeren birinci dereceden bir bilinmeyenli denklem ve eşitsizliklerin çözüm yöntemlerini bulur. 1 0 0 0											
Fonksiyon Kavramı ve Gösterimi 1 0 0 0				Gerçek hayatta periyodik olarak tekrar eden durumları içeren problemleri çözer. 1 0 0 0											
Kümelerde İşlemler 1 0 0 0				Fonksiyonların grafiklerini çizer. 1 0 0 0											
Sayı kümelerini birbiriyle ilişkilendirir. 2 0 0 0				Küre, dik dairesel silindirik ve dik dairesel koninin alan ve hacim bağıntılarını oluşturarak işlemler yapar. 2 0 0 0											
Analitik düzlemde koordinatları verilen bir noktanın öteleme, dönme ve simetri dönüşümleri altındaki görüntüsünü 2 0 0 0				Dairenin çevre ve alan bağıntılarını oluşturur. 1 0 0 0											
Çemberin temel elemanlarını tanıır. 1 0 0 0				Çemberlerde açılan özelliklerini kullanarak işlemler yapar. 1 0 0 0											
Analitik düzlemde doğruları inceleyerek işlemler yapar. 2 0 0 0				Analitik düzlemde iki nokta arasındaki uzaklığı veren bağıntıyı elde ederek problemler çözer. 1 0 0 0											
Fen Bilimleri 40 6 11 15								Fizik 14 4 6 29							
Süper iletkenlerin teknolojik kullanım alanlarına örnekler verir. 1 1 0 100								Atom altı parçacıkların özelliklerini temel düzeyde açıklar. 1 0 0 0							
Büyük patlama teorisini açıklar. 1 0 1 0								Doppler olayının etkilerini ışık ve ses dalgalarından örneklerle açıklar. 1 1 0 100							
KEPLER KANUNLARI 1 0 1 0								İtme ile çizgisel momentum değişimi arasında ilişki kurar. 1 1 0 100							
Bir boyutta sabit ivmeli hareket ile ilgili hesaplamalar yapar. 1 0 1 0								Transformatörlerin çalışma prensibini açıklar. 1 1 0 100							
Yükü parçacıkların manyetik alan içindeki hareketini analiz eder. 1 0 0 0								Cisimlerin denge şartlarını açıklar. 1 0 1 0							
Çizgisel momentumun korunumu ile ilgili hesaplamalar yapar. 1 0 1 0								Düzgün çembersel hareketi açıklar. 1 0 1 0							
Net kuvvet etkisindeki cismin hareketi ile ilgili hesaplamalar yapar. 1 0 0 0								Hareketli bir ortamdaki sabit hızlı cisimlerin hareketini farklı gözlem çerçevelerine göre yorumlar 1 0 0 0							
Kimya 13 1 3 8								Hidrokarbonlar 1 0 0 0							
Elektrotlar ve Elektrokimyasal Hücreler 2 0 0 0								Kimyasal Denge 1 0 0 0							
Sulu Çözelti Dengeleri 1 0 0 0								Tepkime Hızları 1 0 1 0							
Karbonil Bileşikleri 1 0 1 0								Tepkime İslarının Toplanabilirliği 1 1 0 100							
Oluşum Entalpisi 1 0 0 0								Koliyatif Özellikler 1 0 0 0							
Derişim Birimleri 1 0 0 0								İdeal Gaz Yasası 1 0 1 0							
Periyodik Sistem ve Elektron Dizilimleri 1 0 0 0								Biyoloji 13 1 2 8							
Kalp, kan ve damarların yapı, görev ve işleyişini açıklar. 1 0 0 0								Üriner sistemin yapı, görev ve işleyişini açıklar. 1 0 0 0							
Popülasyon dinamiğine etki eden faktörleri analiz eder. 1 0 0 0								Endokrin bezleri ve bu bezlerin salgıladıkları hormonları açıklar. 1 0 0 0							
Komünitede türler arasında simbiyotik ilişkileri örneklerle açıklar. 1 0 0 0								Destek ve hareket sisteminin yapı, görev ve işleyişini açıklar. 1 0 0 0							
Genetik mühendisliği ve biyoteknoloji uygulamalarını açıklar. 1 1 0 100								Duyu organlarının yapısını ve işleyişini açıklar. 1 0 0 0							
Sindirim sisteminin yapı, görev ve işleyişini açıklar. 1 0 0 0								Protein sentezinin mekanizmasını açıklar. 1 0 0 0							
Canlılığın devamı için enerjinin gerekliliğini açıklar. 1 0 0 0								Sinir sisteminin yapı, görev ve işleyişini açıklar. 1 0 1 0							
Solunum sisteminin yapı, görev ve işleyişini açıklar. 1 0 1 0															

Öğrenci No ile eşleşen TYT bilgileriniz kullanılmıdır.

Ders	Soru	Doğru	Yanlış	Net	Başarı %	Sınıf Ort.	Kurum Ort.	Genel Ort.
TYT Türkçe	40	16	11	13,25	33			
TYT Sosyal	20	7	4	6,00	30			
TYT Matematik	40	0	0	0,00	0			
TYT Fen	20	0	0	0,00	0			
Matematik-2	40	2	1	1,75	4	▼ 2,46	▼ 2,42	▼ 7,14
Fizik	14	4	6	2,50	18	▲ 1,49	▲ 0,97	▼ 3,18
Kimya	13	1	3	0,25	2	▼ 2,06	▼ 1,98	▼ 3,38
Biyoloji	13	1	2	0,50	4	▼ 4,09	▼ 4,05	▼ 5,28
Fen Bilimleri	40	6	11	3,25	8	▼ 7,63	▼ 6,99	▼ 11,83
Toplam:	280	31	27	24,25	9	▼ 42,96	▼ 52,31	▼ 73,68
Soru No	1234567890123456789012345678901234567890							
Matematik	b D D							
Cevap Anahtarı	B ACDCCEBCEBCEBEBDBBAACADDCDCBCEBCEBAC							
Fen Bilimleri	E aEcAd dce ddE e E ca							
Cevap Anahtarı	B EEDEDAEDCCBBAEBCBACBAECCBEBEBEBDEACCDAE							

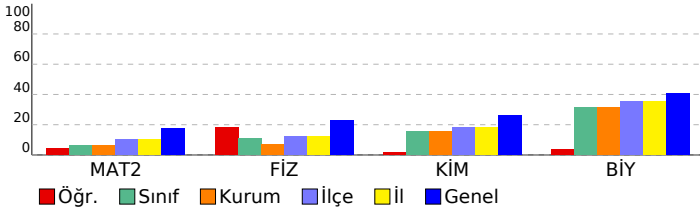

SINAV SONUÇ BELGESİ								AYT 4 Nolu Deneme 2. Oturum (365 Gün)(2024)							
ORDU / FATSA / Necip Fazıl Kısakürek Anadolu Lisesi								DERSLERE GÖRE BAŞARI ANALİZİ							
Öğrenci				Numara		Sınıf		S D Y B%							
ÖMER FARUK ÖZ				645		12B		Matematik 40 2 1 5							
Matematik-2 40 2 1 5				Belirli İntegral ve Uygulamaları 4 0 1 0											
Türev Uygulamaları 3 0 0 0				Anlık Değişim Oranı ve Türev 1 0 0 0											
Limit ve Süreklilik 2 0 0 0				Gerçek Sayı Dizileri 1 0 0 0											
Trigonometrik Denklem 1 0 0 0				Trigonometrik Fonksiyonlar 3 0 0 0											
Logaritma Fonksiyonu 2 0 0 0				Basit Olayların Olaslıkları 1 1 0 100											
İkinci Dereceden Bir Bilinmeyenli Eşitsizlikler ve Eşitsizlik Sistemleri 1 0 0 0				İkinci dereceden bir bilinmeyenli denklemin kökleri ile katsayıları arasındaki ilişkileri kullanarak işlemler yapar. 1 1 0 100											
Sıralama ve Seçme 1 0 0 0				Polinomların Çarpımlara Ayrılması 1 0 0 0											
Polinomlarla toplama, çıkarma, çarpma ve bölme işlemlerini yapar. 1 0 0 0				Mutlak değer içeren birinci dereceden bir bilinmeyenli denklem ve eşitsizliklerin çözüm yöntemlerini bulur. 1 0 0 0											
Fonksiyon Kavramı ve Gösterimi 1 0 0 0				Gerçek hayatta periyodik olarak tekrar eden durumları içeren problemleri çözer. 1 0 0 0											
Kümelerde İşlemler 1 0 0 0				Fonksiyonların grafiklerini çizer. 1 0 0 0											
Sayı kümelerini birbiriyle ilişkilendirir. 2 0 0 0				Küre, dik dairesel silindirik ve dik dairesel koninin alan ve hacim bağıntılarını oluşturarak işlemler yapar. 2 0 0 0											
Analitik düzlemde koordinatları verilen bir noktanın öteleme, dönme ve simetri dönüşümleri altındaki görüntüsünü 2 0 0 0				Dairenin çevre ve alan bağıntılarını oluşturur. 1 0 0 0											
Çemberin temel elemanlarını tanıır. 1 0 0 0				Çemberlerde açılan özelliklerini kullanarak işlemler yapar. 1 0 0 0											
Analitik düzlemde doğruları inceleyerek işlemler yapar. 2 0 0 0				Analitik düzlemde iki nokta arasındaki uzaklığı veren bağıntıyı elde ederek problemler çözer. 1 0 0 0											
Fen Bilimleri 40 6 11 15								Fizik 14 4 6 29							
Süper iletkenlerin teknolojik kullanım alanlarına örnekler verir. 1 1 0 100								Atom altı parçacıkların özelliklerini temel düzeyde açıklar. 1 0 0 0							
Büyük patlama teorisini açıklar. 1 0 1 0								Doppler olayının etkilerini ışık ve ses dalgalarından örneklerle açıklar. 1 1 0 100							
KEPLER KANUNLARI 1 0 1 0								İtme ile çizgisel momentum değişimi arasında ilişki kurar. 1 1 0 100							
Bir boyutta sabit ivmeli hareket ile ilgili hesaplamalar yapar. 1 0 1 0								Transformatörlerin çalışma prensibini açıklar. 1 1 0 100							
Yükü parçacıkların manyetik alan içindeki hareketini analiz eder. 1 0 0 0								Cisimlerin denge şartlarını açıklar. 1 0 1 0							
Çizgisel momentumun korunumu ile ilgili hesaplamalar yapar. 1 0 1 0								Düzgün çembersel hareketi açıklar. 1 0 1 0							
Net kuvvet etkisindeki cismin hareketi ile ilgili hesaplamalar yapar. 1 0 0 0								Hareketli bir ortamdaki sabit hızlı cisimlerin hareketini farklı gözlem çerçevelerine göre yorumlar 1 0 0 0							
Kimya 13 1 3 8								Hidrokarbonlar 1 0 0 0							
Elektrotlar ve Elektrokimyasal Hücreler 2 0 0 0								Kimyasal Denge 1 0 0 0							
Sulu Çözelti Dengeleri 1 0 0 0								Tepkime Hızları 1 0 1 0							
Karbonil Bileşikleri 1 0 1 0								Tepkime İslarının Toplanabilirliği 1 1 0 100							
Oluşum Entalpisi 1 0 0 0								Koliyatif Özellikler 1 0 0 0							
Derişim Birimleri 1 0 0 0								İdeal Gaz Yasası 1 0 1 0							
Periyodik Sistem ve Elektron Dizilimleri 1 0 0 0								Biyoloji 13 1 2 8							
Kalp, kan ve damarların yapı, görev ve işleyişini açıklar. 1 0 0 0								Üriner sistemin yapı, görev ve işleyişini açıklar. 1 0 0 0							
Popülasyon dinamiğine etki eden faktörleri analiz eder. 1 0 0 0								Endokrin bezleri ve bu bezlerin salgıladıkları hormonları açıklar. 1 0 0 0							
Komünitede türler arasında simbiyotik ilişkileri örneklerle açıklar. 1 0 0 0								Destek ve hareket sisteminin yapı, görev ve işleyişini açıklar. 1 0 0 0							
Genetik mühendisliği ve biyoteknoloji uygulamalarını açıklar. 1 1 0 100								Duyu organlarının yapısını ve işleyişini açıklar. 1 0 0 0							
Sindirim sisteminin yapı, görev ve işleyişini açıklar. 1 0 0 0								Protein sentezinin mekanizmasını açıklar. 1 0 0 0							
Canlılığın devamı için enerjinin gerekliliğini açıklar. 1 0 0 0								Sinir sisteminin yapı, görev ve işleyişini açıklar. 1 0 1 0							
Solunum sisteminin yapı, görev ve işleyişini açıklar. 1 0 1 0															

SINAV SONUÇ BELGESİ						AYT 4 Nolu Deneme 2. Oturum (365 Gün)(2024)							
ORDU / FATSA / Necip Fazıl Kısakürek Anadolu Lisesi						DERSLERE GÖRE BAŞARI ANALİZİ							
Öğrenci			Numara		Sınıf	S			D Y B%				
ULAŞ AKDUMAN			816		12B	40			1 6 3				
Puan		Genel	Dereceler										
Türü	Puan	Ort.	Snf	Kurum	İlçe	İl	Genel						
Netler çok düşük olduğu için herhangi bir puan hesaplanmamıştır.													
Katılımlar:						17	145	273	273	831			

Öğrenci No ile eşleşen TYT bilgileriniz kullanılmıdır.

Ders	Soru	Doğru	Yanlış	Net	Başarı %	Sınıf Ort.	Kurum Ort.	Genel Ort.	
TYT Türkçe	40	0	0	0,00	0				
TYT Sosyal	20	0	0	0,00	0				
TYT Matematik	40	0	0	0,00	0				
TYT Fen	20	1	1	0,75	4				
Matematik-2	40	1	6	-0,50	-1	▼ 2,46	▼ 2,42	▼ 7,14	
Fizik	14	1	11	-1,75	-13	▼ 1,49	▼ 0,97	▼ 3,18	
Kimya	13	0	0	0,00	0	▼ 2,06	▼ 1,98	▼ 3,38	
Biyoloji	13	0	1	-0,25	-2	▼ 4,09	▼ 4,05	▼ 5,28	
Fen Bilimleri	40	1	12	-2,00	-5	▼ 7,63	▼ 6,99	▼ 11,83	
Toplam:	280	3	19	-1,75	-1	▼ 42,96	▼ 52,31	▼ 73,68	
Soru No	1234567890123456789012345678901234567890								
Matematik	a baaceB								
Cevap Anahtarı	B	ACDCCEBCEBCEBEEBDBAACADDCDCBCEBCEBAC							
Fen Bilimleri	abacbdacbae c								
Cevap Anahtarı	B	EEDEDAEDCCBBAEACBACBAECCBEBEBBDEACCDAE							

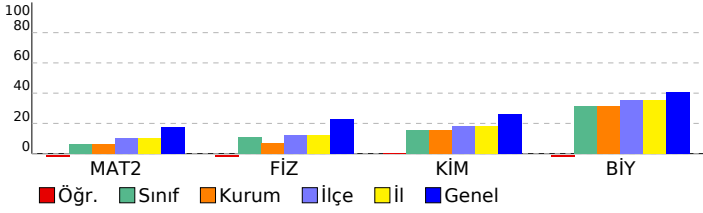

AYT 4 Nolu Deneme 2. Oturum (365 Gün)(2024)					
DERSLERE GÖRE BAŞARI ANALİZİ					
Matematik					
Matematik-2					
Belirli İntegral ve Uygulamaları					
Türevin Uygulamaları					
Anlık Değişim Oranı ve Türev					
Limit ve Süreklilik					
Gerçek Sayı Dizileri					
Trigonometrik Denklemler					
Trigonometrik Fonksiyonlar					
Logaritma Fonksiyonu					
Basit Olayların Olaslılıkları					
İkinci Dereceden Bir Bilinmeyenli Eşitlikler ve Eşitsizlik Sistemleri					
İkinci dereceden bir bilinmeyenli denklemin kökleri ile katsayıları arasındaki ilişkileri kullanarak işlemler yapar.					
Sıralama ve Seçme					
Polinomların Çarpımlara Ayrılması					
Polinomlarla toplama, çıkarma, çarpma ve bölme işlemlerini yapar.					
Mutlak değer içeren birinci dereceden bir bilinmeyenli denklem ve eşitsizliklerin çözüm kümelerini bulur.					
Fonksiyon Kavramı ve Gösterimi					
Gerçek hayatta periyodik olarak tekrar eden durumları içeren problemleri çözer.					
Kümelerde İşlemler					
Fonksiyonların grafiklerini çizer.					
Sayı kümelerini birbiriyle ilişkilendirir.					
Küre, dik dairesel silindirik ve dik dairesel koninin alan ve hacim bağıntılarını oluşturarak işlemler yapar.					
Analitik düzlemde koordinatları verilen bir noktanın ekleme, dönme ve simetri dönüşümleri altındaki görüntüsünü					
Dairenin çevre ve alan bağıntılarını oluşturur.					
Çemberin temel elemanlarını tanıtır.					
Çemberlerde açılan özelliklerini kullanarak işlemler yapar.					
Analitik düzlemde doğruları inceleyerek işlemler yapar.					
Analitik düzlemde iki nokta arasındaki uzaklığı veren bağıntıyı elde ederek problemler çözer.					
Fen Bilimleri					
Fizik					
Süper iletkenlerin teknolojik kullanım alanlarına örnekler verir.					
Atom altı parçacıkların özelliklerini temel düzeyde açıklar.					
Büyük patlama teorisini açıklar.					
Doppler olayının etkilerini ışık ve ses dalgalarından örneklerle açıklar.					
KEPLER KANUNLARI					
İtme ile çizgisel momentum değişimi arasında ilişki kurar.					
Bir boyutta sabit ivmeli hareket ile ilgili hesaplamalar yapar.					
Transformatörlerin çalışma prensibini açıklar.					
Yükü parçacıkların manyetik alan içindeki hareketini analiz eder.					
Cisimlerin denge şartlarını açıklar.					
Çizgisel momentumun korunumu ile ilgili hesaplamalar yapar.					
Düzgün çembersel hareketi açıklar.					
Net kuvvet etkisindeki cismin hareketi ile ilgili hesaplamalar yapar.					
Hareketli bir ortamdaki sabit hızlı cisimlerin hareketini farklı gözlem çerçevelerine göre yorumlar					
Kimya					
Hidrokarbonlar					
Elektrotlar ve Elektrokimyasal Hücreler					
Kimyasal Denge					
Sulu Çözelti Dengeleri					
Tepkime Hızları					
Karbonil Bileşikleri					
Tepkime İslarının Toplanabilirliği					
Oluşum Entalpisi					
Koliyatif Özellikler					
Derişim Birimleri					
İdeal Gaz Yasası					
Periyodik Sistem ve Elektron Dizilimleri					
Biyoloji					
Kalp, kan ve damarların yapı, görev ve işleyişini açıklar.					
Üriner sistemin yapı, görev ve işleyişini açıklar.					
Popülasyon dinamiğine etki eden faktörleri analiz eder.					
Endokrin bezleri ve bu bezlerin salgıladıkları hormonları açıklar.					
Komünitede türler arasında simbiyotik ilişkileri örneklerle açıklar.					
Destek ve hareket sisteminin yapı, görev ve işleyişini açıklar.					
Genetik mühendisliği ve biyoteknoloji uygulamalarını açıklar.					
Duyu organlarının yapısını ve işleyişini açıklar.					
Sindirim sisteminin yapı, görev ve işleyişini açıklar.					
Protein sentezinin mekanizmasını açıklar.					
Canlılığın devamı için enerjinin gerekliliğini açıklar.					
Sinir sisteminin yapı, görev ve işleyişini açıklar.					
Solunum sisteminin yapı, görev ve işleyişini açıklar.					

SINAV SONUÇ BELGESİ								AYT 4 Nolu Deneme 2. Oturum (365 Gün)(2024)					
ORDU / FATSA / Necip Fazıl Kısakürek Anadolu Lisesi								DERSLERE GÖRE BAŞARI ANALİZİ					
Öğrenci		Numara		Sınıf		S		D		Y		B%	
YASİN NAR		679		12B									
Puan Türü	Puan	Genel Ort.	Dereceler										
			Snf	Kurum	İlçe	İl	Genel						
SAY	▼ 151,978	201,820	13	32	93	93	381						
		Puanı Hesaplanan:	89	173	173	569							
EA	▼ 124,645	219,540	13	126	234	234	764						
		Puanı Hesaplanan:	132	242	242	775							
		Katılımlar:	17	145	273	273	831						

Öğrenci No ile eşleşen TYT bilgileriniz kullanılmıdır.

Ders	Soru	Doğru	Yanlış	Net	Başarı %	Sınıf Ort.	Kurum Ort.	Genel Ort.
TYT Türkçe	40	15	11	12,25	31			
TYT Sosyal	20	10	7	8,25	41			
TYT Matematik	40	0	0	0,00	0			
TYT Fen	20	3	6	1,50	8			
Matematik-2	40	3	1	2,75	7	▲ 2,46	▲ 2,42	▼ 7,14
Fizik	14	6	6	4,50	32	▲ 1,49	▲ 0,97	▲ 3,18
Kimya	13	0	5	-1,25	-10	▼ 2,06	▼ 1,98	▼ 3,38
Biyoloji	13	3	4	2,00	15	▼ 4,09	▼ 4,05	▼ 5,28
Fen Bilimleri	40	9	15	5,25	13	▼ 7,63	▼ 6,99	▼ 11,83
Toplam:	280	40	40	30,00	11	▼ 42,96	▼ 52,31	▼ 73,68
Soru No	1234567890123456789012345678901234567890							
Matematik	C e A D							
Cevap Anahtarı	A CCDCDDACAABDBDBEEBCBCECCBCCDCACABDCBDECB							
Fen Bilimleri	eAdcadDEdDE E ce eabcd a AE Ea							
Cevap Anahtarı	A AABBCDDEADEDEEEBCDCEABCABCEEADCCAEDBBEBB							

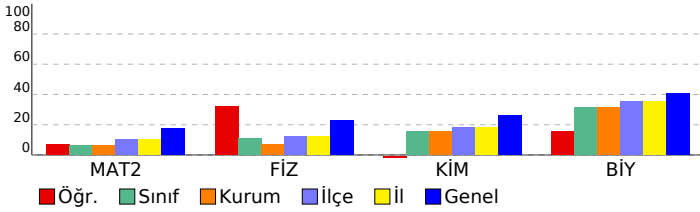

Matematik		S	D	Y	B%
Matematik-2		40	3	1	8
Sayı kümelerini birbiryle ilişkilendirir.		2	1	0	50
Fonksiyonların grafiklerini çizer.		1	0	0	0
Kümelerde İşlemler		1	0	0	0
Gerçek hayatta periyodik olarak tekrar eden durumları içeren problemleri çözer.		1	0	1	0
Fonksiyon Kavramı ve Gösterimi		1	0	0	0
Mutlak değer içeren birinci dereceden bir bilinmeyenli denklem ve eşitsizliklerin çözüm kümelerini bulur.		1	0	0	0
Polinomlarla toplama, çıkarma, çarpma ve bölme işlemlerini yapar.		1	0	0	0
Polinomların Çarpanlara Ayrılması		1	0	0	0
Logaritma Fonksiyonu		2	1	0	50
Sıralama ve Seçme		1	0	0	0
İkinci dereceden bir bilinmeyenli denklemin kökleri ile katsayıları arasındaki ilişkileri kullanarak işlemler yapar.		1	0	0	0
İkinci Dereceden Bir Bilinmeyenli Eşitsizlikler ve Eşitsizlik Sistemleri		1	0	0	0
Basit Olayların Olaslıkları		1	1	0	100
Trigonometrik Fonksiyonlar		3	0	0	0
Trigonometrik Denklemler		1	0	0	0
Gerçek Sayı Dizileri		1	0	0	0
Limit ve Süreklilik		2	0	0	0
Türevin Uygulamaları		3	0	0	0
Anlık Değişim Oranı ve Türev		1	0	0	0
Belirli İntegral ve Uygulamaları		4	0	0	0
Analitik düzlemde iki nokta arasındaki uzaklığı veren bağıntıyı elde ederek problemler çözer.		1	0	0	0
Analitik düzlemde doğruları inceleyerek işlemler yapar.		2	0	0	0
Çemberlerde açılardan özelliklerini kullanarak işlemler yapar.		1	0	0	0
Çemberin temel elemanlarını tanıtır.		1	0	0	0
Dairenin çevre ve alan bağıntılarını oluşturur.		1	0	0	0
Analitik düzlemde koordinatları verilen bir noktanın öteleme, dönme ve simetri dönüşümleri altındaki görüntüsünü		2	0	0	0
Küre, dik dairesel silindiri ve dik dairesel koninin alan ve hacim bağıntılarını oluşturarak işlemler yapar.		2	0	0	0
Fen Bilimleri		40	9	15	23
Fizik		14	6	6	43
Hareketli bir ortamdaki sabit hızlı cisimlerin hareketini farklı gözlem çerçevelerine göre yorumlar		1	0	1	0
Net kuvvet etkisindeki cismin hareketi ile ilgili hesaplamalar yapar.		1	1	0	100
Düzgün çembersel hareketi açıklar.		1	0	1	0
Çizgisel momentum korunumu ile ilgili hesaplamalar yapar.		1	0	1	0
Cisimlerin denge şartlarını açıklar.		1	0	1	0
Yükü parçacıkların manyetik alan içindeki hareketini analiz eder.		1	0	1	0
Transformatörlerin çalışma prensibini açıklar.		1	1	0	100
Bir boyutta sabit ivmeli hareket ile ilgili hesaplamalar yapar.		1	1	0	100
İtme ile çizgisel momentum değişimi arasında ilişki kurar.		1	0	1	0
KEPLER KANUNLARI		1	1	0	100
Doppler olayının etkilerini ışık ve ses dalgalarından örneklerle açıklar.		1	1	0	100
Büyük patlama teorisini açıklar.		1	0	0	0
Atom altı parçacıkların özelliklerini temel düzeyde açıklar.		1	0	0	0
Süper iletkenlerin teknolojik kullanım alanlarına örnekler verir.		1	1	0	100
Kimya		13	0	5	0
Periyodik Sistem ve Elektron Dizilimleri		1	0	0	0
İdeal Gaz Yasası		1	0	0	0
Derişim Birimleri		1	0	0	0
Koliyatif Özellikler		1	0	0	0
Oluşum Entalpisi		1	0	0	0
Tepkime İslarının Toplanabilirliği		1	0	0	0
Karbonil Bileşikler		1	0	1	0
Tepkime Hızları		1	0	1	0
Sulu Çözelti Dengeleri		1	0	0	0
Kimyasal Denge		1	0	0	0
Elektrotlar ve Elektrokimyasal Hücreler		2	0	2	0
Hidrokarbonlar		1	0	1	0
Biyoloji		13	3	4	23
Solunum sisteminin yapı, görev ve işleyişini açıklar.		1	0	1	0
Sinir sisteminin yapı, görev ve işleyişini açıklar.		1	0	1	0
Canlılığın devamı için enerjinin gerekliliğini açıklar.		1	0	0	0
Protein sentezinin mekanizmasını açıklar.		1	0	1	0
Sindirim sisteminin yapı, görev ve işleyişini açıklar.		1	0	0	0
Duyu organlarının yapısını ve işleyişini açıklar.		1	1	0	100
Genetik mühendisliği ve biyoteknoloji uygulamalarını açıklar.		1	1	0	100
Destek ve hareket sisteminin yapı, görev ve işleyişini açıklar.		1	0	0	0
Komünitede türler arasında simbiyotik ilişkileri örneklerle açıklar.		1	0	0	0
Endokrin bezleri ve bu bezlerin salgıladıkları hormonları açıklar.		1	0	0	0
Popülasyon dinamiğine etki eden faktörleri analiz eder.		1	1	0	100
Üriner sistemin yapı, görev ve işleyişini açıklar.		1	0	1	0
Kalp, kan ve damarların yapı, görev ve işleyişini açıklar.		1	0	0	0

SINAV SONUÇ BELGESİ							
ORDU / FATSA / Necip Fazıl Kısakürek Anadolu Lisesi							
Öğrenci				Numara		Sınıf	
ZÜHRE UYLASI				794		12B	
Puan Türü	Puan	Genel Ort.	Dereceler				
			Snf	Kurum	İlçe	İl	Genel
SÖZ	▼ 127,348	222,770	7	108	188	188	528
Puanı Hesaplanan:			110	192	192	539	
SAY	▼ 146,315	201,820	15	39	106	106	418
Puanı Hesaplanan:			89	173	173	569	
EA	▼ 142,168	219,540	7	111	208	208	716
Puanı Hesaplanan:			132	242	242	775	
Katılımlar:			17	145	273	273	831

Öğrenci No ile eşleşen TYT bilgileriniz kullanılmıştır.

Ders	Soru	Doğru	Yanlış	Net	Başarı %	Sınıf Ort.	Kurum Ort.	Genel Ort.
TYT Türkçe	40	16	12	13,00	33			
TYT Sosyal	20	7	2	6,50	33			
TYT Matematik	40	1	5	-0,25	-1			
TYT Fen	20	2	1	1,25	9			
Edebiyat	24	4	2	3,50	15	▲ 3,18	▼ 7,62	▼ 9,54
Tarih-1	10	0	0	0,00	0	▼ 1,21	▼ 3,63	▼ 4,21
Coğrafya-1	6	0	0	0,00	0	▼ 2,93	▼ 4,12	▼ 4,31
Edebiyat-Sosyal-1	40	4	2	3,50	9	▼ 7,32	▼ 15,37	▼ 18,06
Tarih-2	11	0	0	0,00	0	▼ 0,69	▼ 1,93	▼ 2,35
Coğrafya-2	11	0	0	0,00	0	▼ 1,50	▼ 3,29	▼ 3,47
Felsefe	6	0	0	0,00	0	▼ 1,12	▼ 1,25	▼ 1,53
Felsefe Grubu	6	1	0	1,00	17	▲ 0,69	▼ 1,07	▼ 1,48
Din Kül. ve Ahl. Bil.	6	0	0	0,00	0	▼ 0,31	▼ 1,48	▼ 1,69
Felsefe (Seçmeli)	6	0	0	0,00	0	◆ 0,00	▼ 0,03	▼ 0,03
Sosyal-2	40	1	0	1,00	3	▼ 4,31	▼ 9,05	▼ 10,54
Matematik-2	40	3	0	3,00	8	▲ 2,46	▲ 2,42	▼ 7,14
Fizik	14	0	2	-0,50	-4	▼ 1,49	▼ 0,97	▼ 3,18
Kimya	13	3	0	3,00	23	▲ 2,06	▲ 1,98	▼ 3,38
Biyoloji	13	3	5	1,75	13	▼ 4,09	▼ 4,05	▼ 5,28
Fen Bilimleri	40	6	7	4,25	11	▼ 7,63	▼ 6,99	▼ 11,83
Toplam:	280	40	29	32,75	12	▼ 42,96	▼ 52,31	▼ 73,68

Soru No	1234567890123456789012345678901234567890
Edebiyat-Sosyal-1	DCd c C E
Cevap Anahtarı	A DCAACECEBCBCEDABDCDBDABDEBCAEEBCDCEDBEEC
Sosyal-2	A
Cevap Anahtarı	A DBBACAACCBEBCBCECEBDCBDCBCCBACBACBADAAEBCDEBDB
Matematik	D A B
Cevap Anahtarı	A CCDCDDACAABDBDBEEBCBCECCBCCDCACABDCBDECB
Fen Bilimleri	de E C C c a EeB d cB
Cevap Anahtarı	A AABBCCEADEDEEEBCDCEABCABCEEADCCAEDBBEBB

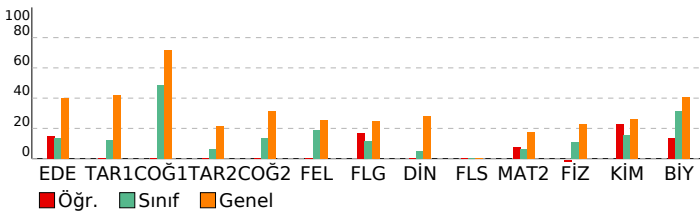

AYT 4 Nolu Deneme 2. Oturum (365 Gün)(2024)

DERSLERE GÖRE BAŞARI ANALİZİ				S	D	Y	B%
Edebiyat-Sosyal-1				40	4	2	10
Edebiyat				24	4	2	17
Metinde geçen kelime ve kelime gruplarının anlamlarını tespit eder.				1	1	0	100
Metinde ortaya konulan bilgi ve yorumları ayırt eder.				1	1	0	100
Metni yorumlar.				1	0	1	0
Metnin ana düşüncesi ve yardımcı düşüncelerini belirler.				2	0	1	0
Şiirde ahenği sağlayan özellikleri/unsurları belirler.				1	0	0	0
Şiirin nazım biçimini ve nazım türünü tespit eder.				5	0	0	0
Metnin türünün ortaya çıkışı ve tarihsel dönem ile ilişkisini belirler.				2	1	0	50
Metnin türünün ortaya çıkışı ve tarihsel dönemle ilişkisini belirler.				1	0	0	0
Türün ve dönemin/akımın diğer önemli yazarlarını ve eserlerini sıralar.				1	0	0	0
Metinde edebiyat, sanat ve fikir akımlarının/ansızlarının yansımalarını değerlendirir.				2	1	0	50
Türün/biçimin ve dönemin/akımın diğer önemli yazarlarını ve eserlerini sıralar.				3	0	0	0
Şair ile şiir arasındaki ilişkiyi değerlendirir.				2	0	0	0
Yazar ile metin arasındaki ilişkiyi değerlendirir.				2	0	0	0
Tarih-1				10	0	0	0
Bir araştırma alanı ve bilim dalı olarak tarihin konusunu, kapsamını ve diğer bilim dallarıyla ilişkisini açıklar.				1	0	0	0
İlk ve Orta Çağlarda İslam dünyası Türk siyasi teşekküllerinin gücü ve yönetim yapısını kavrar.				1	0	0	0
Karahani ve Gazneli örneklerinden hareketle İslamiyet'in kabulünün Türk devlet yapısında ve toplumsal hayatta meydana getirdiği değişimleri değerlendirir.				1	0	0	0
Türklerin Anadolu'da devletleşme sürecini etkileyen faktörleri açıklar.				1	0	0	0
Osmanlı devlet idaresinin ilmiye, kalemiye ve seyyife sınıflarının birlikteliğine dayalı yapısını analiz eder.				1	0	0	0
Avrupa'daki gelişmelere bağlı olarak Osmanlı idari, askerî ve ekonomik yapısında meydana gelen değişimleri analiz eder.				1	0	0	0
Tanzimat Fermanı, Islahat Fermanı ve Kanun-ı Esasî'nin içeriklerini küresel ve yerel siyasi şartlar bağlamında değerlendirir.				1	0	0	0
Kuvayı Milliye hareketinin oluşumundan Büyük Millet Meclisinin açılışına kadar olan süreçte meydana gelen gelişimleri değerlendirir.				1	0	0	0
Atatürk Dönemi'nde (1923-1938) Türkiye Cumhuriyeti'nin dış politikasındaki başlıca gelişmeleri açıklar.				1	0	0	0
1945-1950 yılları arasında Türkiye'de meydana gelen siyasi, sosyal ve ekonomik gelişmeleri kavrar.				1	0	0	0
Coğrafya-1				6	0	0	0
Türkiye'nin turizm potansiyelini ve varlıklarını açıklar.				1	0	0	0
Biyocoğrafya oluşumu ve azalmasında etkili olan faktörleri açıklar.				1	0	0	0
Şehirlerin küresel ve bölgesel etkilerini fonksiyonel açıdan yorumlar.				1	0	0	0
Bölgesel ve küresel ölçekteki örgütleri etki alanları açısından değerlendirir.				1	0	0	0
Türkiye'deki bölgesel kalkınma projelerini ekonomik, sosyal ve kültürel etkileri açısından değerlendirir.				1	0	0	0
Ülkelerin farklı dönemlerde izledikleri nüfus politikaları ve sonuçlarını karşılaştırır.				1	0	0	0
Sosyal-2				46	1	0	2
Tarih-2				11	0	0	0
İlk Çağ'da siyasi gücün kaynaklarını siyasi organizasyon türleriyle ilişkilendirir.				1	0	0	0
XVII. yüzyılda değişen siyasi rekabet içerisinde Osmanlı Devleti'nin ittifak girişimlerini açıklar.				1	0	0	0
Türklerin Anadolu'ya yerleşmeye başlaması ile Türkiye Selçuklu Devleti'nin yıkılışı arasındaki süreçte meydana gelen değişimleri değerlendirir.				1	0	0	0
Timar sisteminin özelliklerini siyasi, sosyal ve ekonomik açılarından değerlendirir.				1	0	0	0
Emeviler ile birlikte İslam Devleti'nin yapısında meydana gelen değişimi analiz eder.				1	0	0	0
Osmanlı ile Rusya arasındaki rekabetin Osmanlı Devleti'nin Avrupa ve Asya siyasetindeki önemini kavrar.				1	0	0	0
1774-1914 yılları arasındaki süreçte meydana gelen başlıca siyasi gelişmeleri tarih şeridi ve haritalar üzerinde gösterir.				1	0	0	0
Çağdaşlaşan Türkiye'nin temel olan Atatürk ilkelerini kavrar.				1	0	0	0
II. Dünya Savaşı'nın sonuçlarını değerlendirir.				1	0	0	0
1960'lardan itibaren Türk dış politikasını etkileyen önemli gelişmeleri kavrar.				1	0	0	0
1990 sonrasında meydana gelen siyasi gelişmeleri Türkiye'ye etkileri ve dünya siyasi konjonktürü bağlamında analiz eder.				1	0	0	0
Coğrafya-2				11	0	0	0
Madde döngüleri ve enerji akışını ekosistemin devamlılığı açısından analiz eder.				1	0	0	0
Bir bölgedeki baskın ekonomik faaliyet türünü sosyal ve kültürel hayata etkileri açısından analiz eder.				1	0	0	0
Doğal sistemlerdeki değişimleri ilgili geleceğe yönelik çıkarımlarda bulunur.				1	0	0	0
Çevre sorunlarının oluşum sebeplerine göre sınıflandırır.				1	0	0	0
Farklı gelişmişlik düzeylerine sahip ülkelerin tarım-ekonomi ilişkisini analiz eder.				1	0	0	0
Şehirleşme, göç ve sanayileşme ilişkisini toplumsal etkileri açısından yorumlar.				1	0	0	0
Türkiye'deki doğal ve kültürel sembollerin mekânla ilişkisini açıklar.				1	0	0	0
Türkiye'nin madenleri ve enerji kaynaklarının dağılımını açıklar.				1	0	0	0
Şehirlerin küresel ve bölgesel etkilerini fonksiyonel açıdan yorumlar.				1	0	0	0
Çevre sorunlarının oluşum ve yayılma süreçlerini küresel etkileri açısından analiz eder.				1	0	0	0
Türkiye'nin nüfus projeksiyonlarına dayalı senaryolar oluşturur.				1	0	0	0
Felsefe				6	0	0	0
20. yüzyıl felsefesinin karakteristik özelliklerini açıklar.				1	0	0	0
18. yüzyıl -19. yüzyıl felsefesinin karakteristik özelliklerini açıklar.				2	0	0	0
Sosyal bilinç ve sosyal etki türlerini bilir.				1	0	0	0
Algıyı etkileyen etkenleri açıklar.				1	0	0	0
Öğrenme türlerini kendi öğrenme yaşantısıyla ilişkilendirir.				1	0	0	0
Felsefe Grubu				6	1	0	17
Toplumsal değişim olgusunu kavrar.				2	0	0	0
Toplumun oluşturan öğeleri etkileşim içinde olduğunu fark eder.				1	0	0	0
Sosyalleşme kavramını örneklerle açıklar.				2	1	0	50
Toplumsal değişimi etkileyen faktörleri değerlendirir.				1	0	0	0
Din Kül. ve Ahl. Bil.				6	0	0	0
Hinduizm'in doğuşunu ve gelişim sürecini özetler.				1	0	0	0
Hz. Muhammed'in örnek şahsiyetini tanıtır.				1	0	0	0
İnançla ilgili yaklaşımları tartışır.				1	0	0	0
Kur'an'ı Kerim'de geçen bazı kavramları yorumlar.				1	0	0	0
Türklerin Müslüman olma sürecini açıklar.				1	0	0	0
Dünya hayatı ile ahiret hayatı arasındaki ilişkiyi kurar.				1	0	0	0
Felsefe (Seçmeli)				6	0	0	0
Örnek felsefi metinlerden hareketle MÖ 6. yüzyıl-MS 2. yüzyıl filozoflarının felsefi görüşlerini analiz eder.				1	0	0	0
Toplumsal yapıyı oluşturan öğeleri analiz eder.				2	0	0	0
Duyguyu tanımlar; duyguyu türlerini ayırt eder.				1	0	0	0
Stresin günlük yaşama etkilerini tespit eder.				1	0	0	0
Önerme çeşitlerini sınıflandırır.				1	0	0	0
Matematik				40	3	0	8
Matematik-2				40	3	0	8
Sayı kümelerini birbirleriyle ilişkilendirir.				2	0	0	0
Fonksiyonların grafiklerini çizer.				1	0	0	0
Kümelerde işlemler				1	0	0	0
Gerçek hayatta periyodik olarak tekrar eden durumları içeren problemleri çözer.				1	1	0	100
Fonksiyon Kavramı ve Gösterimi				1	0	0	0
Mutlak değer içeren birinci dereceden bir bilinmeyenli denklem ve eşitsizliklerin çözüm kümelerini bulur.				1	0	0	0
Polinomlarla toplama, çıkarma, çarpma ve bölme işlemlerini yapar.				1	0	0	0
Polinomların Çarpanlara Ayrılması				1	0	0	0
Logaritma Fonksiyonu				2	2	0	100
Siralama ve Seçme				1	0	0	0
İkinci dereceden bir bilinmeyenli denklemi kökleri ile katsayıları arasındaki ilişkileri kullanarak işlemler yapar.				1	0	0	0
İkinci Dereceden Bir Bilinmeyenli Eşitsizlikler ve Eşitsizlik Sistemleri				1	0	0	0
Basit Olayların Olaslıkları				1	0	0	0
Trigonometrik Fonksiyonlar				3	0	0	0
Trigonometrik Denklemeler				1	0	0	0
Gerçek Sayı Dizileri				1	0	0	0
Limit ve Süreklilik				2	0	0	0
Türevin Uygulamaları				3	0	0	0
Anlık Değişim Oranı ve Türev				1	0	0	0
Belirli İntegral ve Uygulamaları				4	0	0	0
Analitik düzlemde iki nokta arasındaki uzaklığı veren bağıntıyı elde ederek problemler çözer.				1	0	0	0
Analitik düzlemde doğruların incelenerek işlemler yapar.				2	0	0	0

SINAV SONUÇ BELGESİ								AYT 4 Nolu Deneme 2. Oturum (365 Gün)(2024)							
ORDU / FATSA / Necip Fazıl Kısakürek Anadolu Lisesi								DERSLERE GÖRE BAŞARI ANALİZİ							
Öğrenci		Numara		Sınıf		S		D		Y		B%			
ARDA ÇAKIL		720		12C		40		14		7		35			
Puan Türü		Puan		Genel Ort.		Snf		Kurum		İlçe		İl		Genel	
SÖZ		▼ 183,843		222,770		14		52		116		116		379	
EA		▼ 197,175		219,540		22		71		134		134		477	
Katılımlar:		31		145		273		273		831					

Öğrenci No ile eşleşen TYT bilgileriniz kullanılmıřtır.

Ders	Soru	Doğru	Yanlıř	Net	Başarı %	Sınıf Ort.	Kurum Ort.	Genel Ort.
TYT Türkçe	40	22	8	20,00	50			
TYT Sosyal	20	11	7	9,25	46			
TYT Matematik	40	10	5	8,75	22			
TYT Fen	20	0	0	0,00	0			
Edebiyat	24	2	5	0,75	3	▼ 8,53	▼ 7,62	▼ 9,54
Tarih-1	10	8	0	8,00	80	▲ 4,37	▲ 3,63	▲ 4,21
Coğrafya-1	6	4	2	3,50	58	▼ 4,36	▼ 4,12	▼ 4,31
Edebiyat-Sosyal-1	40	14	7	12,25	31	▼ 17,26	▼ 15,37	▼ 18,06
Tarih-2	11	3	1	2,75	25	▲ 2,43	▲ 1,93	▲ 2,35
Coğrafya-2	11	1	0	1,00	9	▼ 3,56	▼ 3,29	▼ 3,47
Felsefe	6	1	0	1,00	17	▼ 1,74	▼ 1,25	▼ 1,53
Felsefe Grubu	6	0	0	0,00	0	▼ 1,22	▼ 1,07	▼ 1,48
Din Kül. ve Ahl. Bil.	6	0	0	0,00	0	▼ 2,06	▼ 1,48	▼ 1,69
Felsefe (Seçmeli)	6	0	0	0,00	0	▼ 0,00	▼ 0,03	▼ 0,03
Sosyal-2	40	5	1	4,75	12	▼ 11,00	▼ 9,05	▼ 10,54
Toplam:	280	62	28	55,00	20	▲ 53,78	▲ 52,31	▼ 73,68

Soru No	1234567890123456789012345678901234567890
Edebiyat-Sosyal-1	DcAbcee CDBECE CB CaEBcE
Cevap Anahtarı	B DBADBDCDBADECBCECAACDCDBECEACBECEEBDE
Sosyal-2	EB Cd B A
Cevap Anahtarı	B EBCCAACABDDCDBBCECCBBBCAACBABCDCBEAADABDBEDC

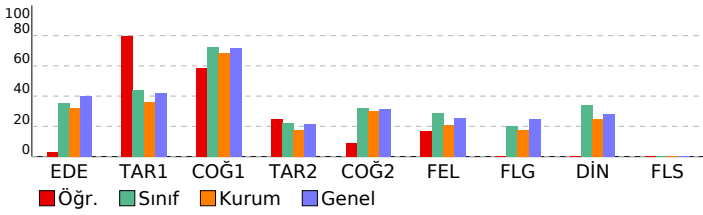

Edebiyat-Sosyal-1	40 14 7 35
Edebiyat	24 2 5 8
Metinde edebiyat, sanat ve fikir akımlarının/anlayışlarının yansımalarını değerlendirir.	2 1 0 50
Türün/biçimin ve dönemin/akımın diğer önemli yazarlarını ve eserlerini sıralar.	3 1 1 33
Şair ile şiir arasındaki ilişkiyi değerlendirir.	2 0 1 0
Yazar ile metin arasındaki ilişkiyi değerlendirir.	2 0 2 0
Metnin türünün ortaya çıkışı ve tarihsel dönem ile ilişkisini belirler.	2 0 1 0
Şiirin nazım biçimini ve nazım türünü tespit eder.	5 0 0 0
Türün ve dönemin/akımın diğer önemli yazarlarını ve eserlerini sıralar.	1 0 0 0
Metnin türünün ortaya çıkışı ve tarihsel dönemle ilişkisini belirler.	1 0 0 0
Metnin ana düşüncesi ve yardımcı düşüncelerini belirler.	2 0 0 0
Şiirde ahengi sağlayan özellikleri/unsurları belirler.	1 0 0 0
Metni yorumlar.	1 0 0 0
Metinde ortaya konulan bilgi ve yorumları ayırır.	1 0 0 0
Metinde geçen kelime ve kelime gruplarının anlamlarını tespit eder.	1 0 0 0
Tarih-1	10 8 0 80
1945-1950 yılları arasında Türkiye'de meydana gelen siyasi, sosyal ve ekonomik gelişmeleri kavrar.	1 1 0 100
Atatürk Dönemi'nde (1923-1938) Türkiye Cumhuriyeti'nin dış politikasındaki başlıca gelişmeleri açıklar.	1 1 0 100
Kuvayı Milliye hareketinin oluşumundan Büyük Millet Meclisinin açılışına kadar olan süreçte meydana gelen gelişim	1 1 0 100
Tanzimat Fermanı, Islahat Fermanı ve Kanun-ı Esasi'nin içeriklerini küresel ve yerel siyasi şartlar bağlamında değer	1 1 0 100
Avrupa'daki gelişmelere bağlı olarak Osmanlı idari, askerî ve ekonomik yapısında meydana gelen değişimleri analiz	1 1 0 100
Osmanlı devlet idaresinin imiyey, kalemiye ve seyfiye sınıflarının birlikteliğine dayalı yapısını analiz eder.	1 1 0 100
Türklerin Anadolu'da devletleşme sürecini etkileyen faktörleri açıklar.	1 0 0 0
Karahani ve Gazneli örneklerinden hareketle İslamiyet'in kabulünün Türk devlet yapısında ve toplumsal hayatta m	1 1 0 100
İlk ve Orta Çağlarda İç Asya'daki Türk siyasi teşekküllerinin güç ve yönetim yapısını kavrar.	1 1 0 100
Bir araştırma alanı ve bilim dalı olarak tarihin konusunu, kapsamını ve diğer bilim dallarıyla ilişkisini açıklar.	1 0 0 0
Coğrafya-1	6 4 2 67
Ülkelerin farklı dönemlerde izledikleri nüfus politikaları ve sonuçlarını karşılaştırır.	1 1 0 100
Türkiye'deki bölgesel kalkınma projelerini ekonomik, sosyal ve kültürel etkileri açısından değerlendirir.	1 0 1 0
Bölgesel ve küresel ölçekteki örgütleri etki alanları açısından değerlendirir.	1 1 0 100
Şehirlerin küresel ve bölgesel etkilerini fonksiyonel açıdan yorumlar.	1 1 0 100
Biyocoğrafiliğin oluşumu ve azalmasını etkili olan faktörleri açıklar.	1 0 1 0
Türkiye'nin turizm potansiyelini ve varlıklarını açıklar.	1 1 0 100
Sosyal-2	46 5 1 11
Tarih-2	11 3 1 27
1990 sonrasında meydana gelen siyasi gelişmeleri Türkiye'ye etkileri ve dünya siyasi konjonktürü bağlamında anal	1 1 0 100
1960'lardan itibaren Türk dış politikasını etkileyen önemli gelişmeleri kavrar.	1 1 0 100
İl. Dünya Savaşı'nın sonuçlarını değerlendirir.	1 0 0 0
Çağdaşlaşan Türkiye'nin temel olan Atatürk ilkelerini kavrar.	1 1 0 100
1774-1914 yılları arasındaki süreçte meydana gelen başlıca siyasi gelişmeleri tarih şeridi ve haritalar üzerinde göst	1 0 1 0
Osmanlı ile Rusya arasındaki rekabetin Osmanlı Devleti'nin Avrupa ve Asya siyasetinde önemli kavrar.	1 0 0 0
Emeviler ile birlikte İslam Devleti'nin yapısında meydana gelen değişimi analiz eder.	1 0 0 0
Timar sisteminin özelliklerini siyasi, sosyal ve ekonomik açılardan değerlendirir.	1 0 0 0
Türklerin Anadolu'ya yerleşmeye başlaması ile Türkiye Selçuklu Devleti'nin yıkılışı arasındaki süreçte meydana gel	1 0 0 0
XVII. yüzyılda değişen siyasi rekabet içerisinde Osmanlı Devleti'nin ittifak girişimlerini açıklar.	1 0 0 0
İlk Çağ'da siyasi gücün kaynaklarını siyasi organizasyon türleriyle ilişkilendirir.	1 0 0 0
Coğrafya-2	11 1 0 9
Türkiye'deki doğal ve kültürel sembollerin mekânla ilişkisini açıklar.	1 0 0 0
Cevre sorunlarının oluşumu ve yayılma süreçlerini küresel etkileri açısından analiz eder.	1 0 0 0
Şehirlerin küresel ve bölgesel etkilerini fonksiyonel açıdan yorumlar.	1 0 0 0
Türkiye'nin madenleri ve enerji kaynaklarının dağılımını açıklar.	1 1 0 100
Türkiye'nin nüfus projeksiyonlarına dayalı senaryolar oluşturur.	1 0 0 0
Şehirleşme, göç ve sanayileşme ilişkisini toplumsal etkileri açısından yorumlar.	1 0 0 0
Farklı gelişmişlik düzeylerine sahip ülkelerin tarım-ekonomi ilişkisini analiz eder.	1 0 0 0
Cevre sorunlarının oluşum sebeplerine göre sınıflandırır.	1 0 0 0
Bir bölgedeki baskın ekonomik faaliyet türünü sosyal ve kültürel hayata etkileri açısından analiz eder.	1 0 0 0
Doğal sistemlerdeki değişimlerle ilgili geleceğe yönelik çıkarımlarda bulunur.	1 0 0 0
Madde döngüleri ve enerji akışını ekosistemin devamlılığı açısından analiz eder.	1 0 0 0
Felsefe	6 1 0 17
Toplumsal değişmeyi etkileyen faktörleri değerlendirir	1 0 0 0
Sosyalleşme kavramını örneklerle açıklar	2 1 0 50
Toplumu oluşturan öğelerin etkileşim içinde olduğunu fark eder	1 0 0 0
Toplumsal değişme olgusunu kavrar	2 0 0 0
Felsefe Grubu	6 0 0 0
Öğrenme türlerini kendi öğrenme yaşantısıyla ilişkilendirir	1 0 0 0
Algıyı etkileyen etkenleri açıklar	1 0 0 0
Sosyal biliş ve sosyal etki türlerini bilir	1 0 0 0
18. yüzyıl -19. yüzyıl felsefesinin karakteristik özelliklerini açıklar.	2 0 0 0
20. yüzyıl felsefesinin karakteristik özelliklerini açıklar.	1 0 0 0
Din Kül. ve Ahl. Bil.	6 0 0 0
Dünya hayatı ile ahiret hayatı arasındaki ilişkiyi kurar.	1 0 0 0
Türklerin Müslüman olma sürecini açıklar.	1 0 0 0
Kur'an'ın Kerim'de geçen bazı kavramları yorumlar.	1 0 0 0
İnançla ilgili yaklaşımları tartışır.	1 0 0 0
Hiz. Muhammed'in örnek şahsiyetini tanıır.	1 0 0 0
Hinduizm'in doğuşunu ve gelişim sürecini özetler.	1 0 0 0
Felsefe (Seçmeli)	6 0 0 0
Önerme çeşitlerini sınıflandırır	1 0 0 0
Stresin günlük yaşama etkilerini tespit eder	1 0 0 0
Duyguyu tanımlar; duyguyu türlerini ayırır	1 0 0 0
Toplumsal yapıyı oluşturan öğeleri analiz eder	2 0 0 0
Örnek felsefi metinlerden hareketle MÖ 6. yüzyıl-MS 2. yüzyıl filozoflarının felsefi görüşlerini analiz eder.	1 0 0 0

SINAV SONUÇ BELGESİ

AYT 4 Nolu Deneme 2. Oturum (365 Gün)(2024)

ORDU / FATSA / Necip Fazıl Kısakürek Anadolu Lisesi

DERSLERE GÖRE BAŞARI ANALİZİ

Öğrenci	Numara	Sınıf	Dereceler					
			Snf	Kurum	İlçe	İl	Genel	
AYSU BAY	658	12C						
Puan Türü	Puan	Genel Ort.	Dereceler					
			Snf	Kurum	İlçe	İl	Genel	
SÖZ	▼ 171,680	222,770	20	65	132	132	421	
Puanı Hesaplanan:			110	192	192	539		
SAY	▼ 131,518	201,820	11	67	148	148	532	
Puanı Hesaplanan:			89	173	173	569		
EA	▲ 221,662	219,540	16	50	101	101	362	
Puanı Hesaplanan:			132	242	242	775		
Katılımlar:			31	145	273	273	831	

Eşleşen TYT bilginiz bulunamadığı için okulunuzun ortalaması TYT bilginiz olarak kullanılmıştır.

Ders	Soru	Doğru	Yanlış	Net	Başarı %	Sınıf Ort.	Kurum Ort.	Genel Ort.
TYT Türkçe	40	21	19	18,73	47			
TYT Sosyal	20	9	11	8,22	41			
TYT Matematik	40	5	35	4,53	11			
TYT Fen	20	2	18	0,97	5			
Edebiyat	24	8	16	6,25	26	▼ 8,53	▼ 7,62	▼ 9,54
Tarih-1	10	6	4	5,25	53	▲ 4,37	▲ 3,63	▲ 4,21
Coğrafya-1	6	6	0	6,00	100	▲ 4,36	▲ 4,12	▲ 4,31
Edebiyat-Sosyal-1	40	20	20	17,50	44	▲ 17,26	▲ 15,37	▼ 18,06
Matematik-2	40	2	38	1,50	4	▼ 1,99	▼ 2,42	▼ 7,14
Toplam:	280	60	220	51,45	18	▼ 53,78	▼ 52,31	▼ 73,68

Soru No	123456789012345678901234567890
Edebiyat-Sosyal-1	a e bC B Eed C bCAdCDaDeaCEAC ECEEBDE
Cevap Anahtarı	B DBADBDCEBADECBCEBECAACDCBCEACBECEEBDE
Matematik	C e b C
Cevap Anahtarı	B ACDCCEBCEBCEEBDBBAACADDCBCEBCEBDE

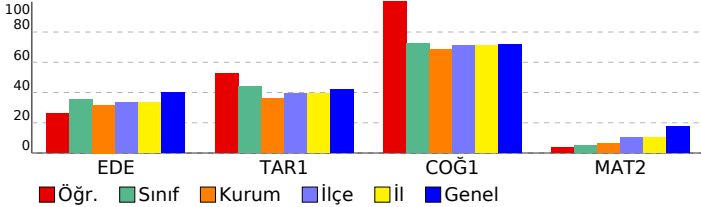

Edebiyat-Sosyal-1	S	D	Y	B%
Edebiyat	24	8	7	33
Metinde edebiyat, sanat ve fikir akımlarının/anlayışlarının yansımalarını değerlendirir.	2	1	1	50
Türün/biçimin ve dönemin/akımın diğer önemli yazarlarını ve eserlerini sıralar.	3	0	1	0
Sair ile şiir arasındaki ilişkiyi değerlendirir.	2	1	0	50
Yazar ile metin arasındaki ilişkiyi değerlendirir.	2	1	0	50
Metnin türünün ortaya çıkışı ve tarihsel dönem ile ilişkisini belirler.	2	1	1	50
Şiirin nazım biçimini ve nazım türünü tespit eder.	5	0	0	0
Türün ve dönemin/akımın diğer önemli yazarlarını ve eserlerini sıralar.	1	0	0	0
Metnin türünün ortaya çıkışı ve tarihsel dönemle ilişkisini belirler.	1	0	1	0
Metnin ana düşüncesi ve yardımcı düşüncelerini belirler.	2	1	1	50
Şiirde ahengi sağlayan özellikleri/unsurları belirler.	1	1	0	100
Metni yorumlar.	1	0	1	0
Metinde ortaya konulan bilgi ve yorumları ayırt eder.	1	1	0	100
Metinde geçen kelime ve kelime gruplarının anlamlarını tespit eder.	1	1	0	100
Tarih-1	10	6	3	60
1945-1950 yılları arasında Türkiye'de meydana gelen siyasi, sosyal ve ekonomik gelişmeleri kavrar.	1	0	1	0
Atatürk Dönemi'nde (1923-1938) Türkiye Cumhuriyeti'nin dış politikasındaki başlıca gelişmeleri açıklar.	1	1	0	100
Kuvayı Milliye hareketinin oluşumundan Büyük Millet Meclisinin açılışına kadar olan süreçte meydana gelen gelişim	1	0	1	0
Tanzimat Fermanı, Islahat Fermanı ve Kanun-ı Esasi'nin içeriklerini küresel ve yerel siyasi şartlar bağlamında değer	1	0	1	0
Avrupa'daki gelişmelere bağlı olarak Osmanlı idari, askerî ve ekonomik yapısında meydana gelen değişimleri anali	1	1	0	100
Osmanlı devlet idaresinin imiyi, kalemiye ve seyyife sınıflarının birlikteliğine dayalı yapısını analiz eder.	1	1	0	100
Türklerin Anadolu'da devletleşme sürecini etkileyen faktörleri açıklar.	1	1	0	100
Karahani ve Gazneli örneklerinden hareketle İslamiyet'in kabulünün Türk devlet yapısında ve toplumsal hayatta m	1	1	0	100
İlk ve Orta Çağlarda İç Asya'daki Türk siyasi teşekküllerinin güç ve yönetim yapısını kavrar.	1	0	0	0
Bir araştırma alanı ve bilim dalı olarak tarihin konusunu, kapsamını ve diğer bilim dallarıyla ilişkisini açıklar.	1	1	0	100
Coğrafya-1	6	6	0	100
Ülkelerin farklı dönemlerde izledikleri nüfus politikaları ve sonuçlarını karşılaştırır.	1	1	0	100
Türkiye'deki bölgesel kalkınma projelerini ekonomik, sosyal ve kültürel etkileri açısından değerlendirir.	1	1	0	100
Bölgesel ve küresel ölçekteki örgütlü etki alanları açısından değerlendirir.	1	1	0	100
Şehirlerin küresel ve bölgesel etkilerini fonksiyonel açıdan yorumlar.	1	1	0	100
Biyocoğrafiliğin oluşumu ve azalmasında etkili olan faktörleri açıklar.	1	1	0	100
Türkiye'nin turizm potansiyelini ve varlıklarını açıklar.	1	1	0	100
Matematik	40	2	2	5
Matematik-2	40	2	2	5
Belirli İntegral ve Uygulamaları	4	0	0	0
Türevin Uygulamaları	3	0	0	0
Anlık Değişim Oranı ve Türev	1	0	0	0
Limit ve Süreklilik	2	1	0	50
Gerçek Sayı Dizileri	1	0	0	0
Trigonometrik Denklemler	1	0	0	0
Trigonometrik Fonksiyonlar	3	0	0	0
Logaritma Fonksiyonu	2	0	0	0
Basit Olayların Olasılıkları	1	0	0	0
İkinci Dereceden Bir Bilinmeyenli Eşitlikler ve Eşitsizlik Sistemleri	1	0	0	0
İkinci dereceden bir bilinmeyenli denklemin kökleri ile katsayıları arasındaki ilişkileri kullanarak işlemler yapar.	1	0	0	0
Sıralama ve Seçme	1	0	0	0
Polinomların Çarpımları Ayrılması	1	0	0	0
Polinomlarla toplama, çıkarma, çarpma ve bölme işlemlerini yapar.	1	0	0	0
Mutlak değer içeren birinci dereceden bir bilinmeyenli denklem ve eşitsizliklerin çözüm kümelerini bulur.	1	0	1	0
Fonksiyon Kavramı ve Gösterimi	1	0	0	0
Gerçek hayatta periyodik olarak tekrar eden durumları içeren problemleri çözer.	1	0	1	0
Kümelerde İşlemler	1	0	0	0
Fonksiyonların grafiklerini çizer.	1	0	0	0
Sayı kümelerini birbiriyle ilişkilendirir.	2	1	0	50
Küre, dik dairesel silindirik ve dik dairesel koninin alan ve hacim bağıntılarını oluşturarak işlemler yapar.	2	0	0	0
Analitik düzlemde koordinatları verilen bir noktana öteleme, dönme ve simetri dönüşümleri altındaki görüntüsünün	2	0	0	0
Dairenin çevre ve alan bağıntılarını oluşturur.	1	0	0	0
Çemberin temel elemanlarını tanıır.	1	0	0	0
Çemberlerde açılımların özelliklerini kullanarak işlemler yapar.	1	0	0	0
Analitik düzlemde doğruların inceleyerek işlemler yapar.	2	0	0	0
Analitik düzlemde iki nokta arasındaki uzaklığı veren bağıntıyı elde ederek problemler çözer.	1	0	0	0

SINAV SONUÇ BELGESİ							
ORDU / FATSA / Necip Fazıl Kısakürek Anadolu Lisesi							
Öğrenci				Numara		Sınıf	
BEYZANUR ŞAHİN				402		12C	
Puan Türü	Puan	Genel Ort.	Dereceler				
			Snf	Kurum	İlçe	İl	Genel
SÖZ	▼ 165,560	222,770	21	71	140	140	434
Puanı Hesaplanan:			110	192	192	539	
EA	▼ 155,678	219,540	26	97	191	191	653
Puanı Hesaplanan:			132	242	242	775	
Katılımlar:			31	145	273	273	831

Öğrenci No ile eşleşen TYT bilgileriniz kullanılmıřtır.

Ders	Soru	Doğru	Yanlıř	Net	Başarı %	Sınıf Ort.	Kurum Ort.	Genel Ort.
TYT Türkçe	40	14	6	12,50	31			
TYT Sosyal	20	10	4	9,00	45			
TYT Matematik	40	0	0	0,00	0			
TYT Fen	20	0	0	0,00	0			
Edebiyat	24	6	0	6,00	25	▼ 8,53	▼ 7,62	▼ 9,54
Tarih-1	10	0	3	-0,75	-8	▼ 4,37	▼ 3,63	▼ 4,21
Coğrafya-1	6	2	0	2,00	33	▼ 4,36	▼ 4,12	▼ 4,31
Edebiyat-Sosyal-1	40	8	3	7,25	18	▼ 17,26	▼ 15,37	▼ 18,06
Tarih-2	11	0	2	-0,50	-5	▼ 2,43	▼ 1,93	▼ 2,35
Coğrafya-2	11	3	2	2,50	23	▼ 3,56	▼ 3,29	▼ 3,47
Felsefe	6	2	2	1,50	25	▼ 1,74	▲ 1,25	▼ 1,53
Felsefe Grubu	6	1	1	0,75	13	▼ 1,22	▼ 1,07	▼ 1,48
Din Kül. ve Ahl. Bil.	6	2	1	1,75	29	▼ 2,06	▲ 1,48	▲ 1,69
Felsefe (Seçmeli)	6	0	0	0,00	0	▼ 0,00	▼ 0,03	▼ 0,03
Sosyal-2	40	8	8	6,00	15	▼ 11,00	▼ 9,05	▼ 10,54
Toplam:	280	40	21	34,75	12	▼ 53,78	▼ 52,31	▼ 73,68

Soru No	1234567890123456789012345678901234567890
Edebiyat-Sosyal-1	C E AACDa d a C E
Cevap Anahtarı	B DBADBDCDBADECBCECAACDCDBECEACBECEEBDE
Sosyal-2	be C dEd B aAeC C eB A c
Cevap Anahtarı	B EBCCAACABDDCDBCECCBBBCAACBACCDCBEAADBDBEDC

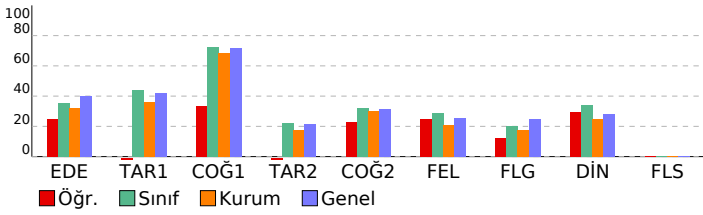

AYT 4 Nolu Deneme 2. Oturum (365 Gün)(2024)			
DERSLERE GÖRE BAŞARI ANALİZİ			
	S	D	Y B%
Edebiyat-Sosyal-1	40	8	3 20
Edebiyat	24	6	0 25
Metinde edebiyat, sanat ve fikir akımlarının/anlayışlarının yansımalarını değerlendirir.	2	0	0 0
Türün/biçimin ve dönemin/akımın diğer önemli yazarlarını ve eserlerini sıralar.	3	0	0 0
Şair ile şiir arasındaki ilişkiyi değerlendirir.	2	0	0 0
Yazar ile metin arasındaki ilişkiyi değerlendirir.	2	0	0 0
Metnin türünün ortaya çıkışı ve tarihsel dönem ile ilişkisini belirler.	2	1	0 50
Şiirin nazım biçimini ve nazım türünü tespit eder.	5	0	0 0
Türün ve dönemin/akımın diğer önemli yazarlarını ve eserlerini sıralar.	1	0	0 0
Metnin türünün ortaya çıkışı ve tarihsel dönemle ilişkisini belirler.	1	0	0 0
Metnin ana düşüncesi ve yardımcı düşüncelerini belirler.	2	2	0 100
Şiirde ahengi sağlayan özellikleri/unsurları belirler.	1	0	0 0
Metni yorumlar.	1	1	0 100
Metinde ortaya konulan bilgi ve yorumları ayırt eder.	1	1	0 100
Metinde geçen kelime ve kelime gruplarının anlamlarını tespit eder.	1	1	0 100
Tarih-1	10	0	3 0
1945-1950 yılları arasında Türkiye'de meydana gelen siyasi, sosyal ve ekonomik gelişmeleri kavrar.	1	0	1 0
Atatürk Dönemi'nde (1923-1938) Türkiye Cumhuriyeti'nin dış politikasındaki başlıca gelişmeleri açıklar.	1	0	0 0
Kuvayı Milliye hareketinin oluşumundan Büyük Millet Meclisinin açılışına kadar olan süreçte meydana gelen gelişim	1	0	1 0
Tanzimat Fermanı, İslahat Fermanı ve Kanun-ı Esasi'nin içeriklerini küresel ve yerel siyasi şartlar bağlamında değer	1	0	0 0
Avrupa'daki gelişmelere bağlı olarak Osmanlı idari, askerî ve ekonomik yapısında meydana gelen değişimleri anali	1	0	0 0
Osmanlı devlet idaresinin imiyi, kalemiye ve seyyife sınıflarının birlikteliğine dayalı yapısını analiz eder.	1	0	0 0
Türklerin Anadolu'da devletleşme sürecini etkileyen faktörleri açıklar.	1	0	0 0
Karahani ve Gazneli örneklerinden hareketle İslamiyet'in kabulünün Türk devlet yapısında ve toplumsal hayatta m	1	0	1 0
İlk ve Orta Çağlarda İç Asya'daki Türk siyasi teşekküllerinin güç ve yönetim yapısını kavrar.	1	0	0 0
Bir araştırma alanı ve bilim dalı olarak tarihin konusunu, kapsamını ve diğer bilim dallarıyla ilişkisini açıklar.	1	0	0 0
Coğrafya-1	6	2	0 33
Ülkelerin farklı dönemlerde izledikleri nüfus politikaları ve sonuçlarını karşılaştırır.	1	1	0 100
Türkiye'deki bölgesel kalkınma projelerini ekonomik, sosyal ve kültürel etkileri açısından değerlendirir.	1	0	0 0
Bölgesel ve küresel ölçekteki örgütleri etki alanları açısından değerlendirir.	1	0	0 0
Şehirlerin küresel ve bölgesel etkilerini fonksiyonel açıdan yorumlar.	1	0	0 0
Biyocoğrafiliğin oluşumu ve azalmasını etkili olan faktörleri açıklar.	1	0	0 0
Türkiye'nin turizm potansiyelini ve varlıklarını açıklar.	1	1	0 100
Sosyal-2	46	8	8 17
Tarih-2	11	0	2 0
1990 sonrasında meydana gelen siyasi gelişmeleri Türkiye'ye etkileri ve dünya siyasi konjonktürü bağlamında anal	1	0	0 0
1960'lardan itibaren Türk dış politikasını etkileyen önemli gelişmeleri kavrar.	1	0	0 0
İl. Dünya Savaşı'nın sonuçlarını değerlendirir.	1	0	0 0
Çağdaşlaşan Türkiye'nin temeli olan Atatürk ilkelerini kavrar.	1	0	1 0
1774-1914 yılları arasındaki süreçte meydana gelen başlıca siyasi gelişmeleri tarih şeridi ve haritalar üzerinde göst	1	0	1 0
Osmanlı ile Rusya arasındaki rekabetin Osmanlı Devleti'nin Avrupa ve Asya siyasetindeki önemini kavrar.	1	0	0 0
Emeviler ile birlikte İslam Devleti'nin yapısında meydana gelen değişimi analiz eder.	1	0	0 0
Timar sisteminin özelliklerini siyasi, sosyal ve ekonomik açılarından değerlendirir.	1	0	0 0
Türklerin Anadolu'ya yerleşmeye başlaması ile Türkiye Selçuklu Devleti'nin yıkılışı arasındaki süreçte meydana gel	1	0	0 0
XVII. yüzyılda değişen siyasi rekabet içerisinde Osmanlı Devleti'nin ittifak girişimlerini açıklar.	1	0	0 0
İlk Çağ'da siyasi gücün kaynaklarını siyasi organizasyon türleriyle ilişkilendirir.	1	0	0 0
Coğrafya-2	11	3	2 27
Türkiye'deki doğal ve kültürel sembollerin mekânla ilişkisini açıklar.	1	0	0 0
Cevre sorunlarının oluşum ve yayılma süreçlerini küresel etkileri açısından analiz eder.	1	1	0 100
Şehirlerin küresel ve bölgesel etkilerini fonksiyonel açıdan yorumlar.	1	0	0 0
Türkiye'nin madenleri ve enerji kaynaklarının dağılımını açıklar.	1	0	0 0
Türkiye'nin nüfus projeksiyonlarına dayalı senaryolar oluşturur.	1	0	0 0
Şehirleşme, göç ve sanayileşme ilişkisini toplumsal etkileri açısından yorumlar.	1	0	1 0
Farklı gelişmişlik düzeylerine sahip ülkelerin tarım-ekonomi ilişkisini analiz eder.	1	1	0 100
Cevre sorunlarının oluşum sebeplerine göre sınıflandırır.	1	0	1 0
Bir bölgedeki baskın ekonomik faaliyeti türünü sosyal ve kültürel hayata etkileri açısından analiz eder.	1	0	0 0
Doğal sistemlerdeki değişimlerle ilgili geleceğe yönelik çıkarımlarda bulunur.	1	0	0 0
Madde döngüleri ve enerji akışını ekosistemin devamlılığı açısından analiz eder.	1	1	0 100
Felsefe	6	2	3 33
Toplumsal değişmeyi etkileyen faktörleri değerlendirir	1	0	0 0
Sosyalleşme kavramını örneklerle açıklar	2	1	1 50
Toplumu oluşturan öğelerin etkileşim içinde olduğunu fark eder	1	0	1 0
Toplumsal değişme olgusunu kavrar	2	1	0 50
Felsefe Grubu	6	1	1 17
Öğrenme türlerini kendi öğrenme yaşantısıyla ilişkilendirir	1	0	0 0
Algıyı etkileyen etkenleri açıklar	1	0	0 0
Sosyal biliş ve sosyal etki türlerini bilir	1	1	0 100
18. yüzyıl -19. yüzyıl felsefesinin karakteristik özelliklerini açıklar.	2	0	0 0
20. yüzyıl felsefesinin karakteristik özelliklerini açıklar.	1	0	1 0
Din Kül. ve Ahl. Bil.	6	2	1 33
Dünya hayatı ile ahiret hayatı arasındaki ilişkiyi kurar.	1	1	0 100
Türklerin Müslüman olma sürecini açıklar.	1	0	0 0
Kur'an'ı Kerim'de geçen bazı kavramları yorumlar.	1	1	0 100
İnançla ilgili yaklaşımları tartışır.	1	0	0 0
Hiz. Muhammed'in örnek şahsiyetini tanıır.	1	0	1 0
Hinduizm'in doğuşunu ve gelişim sürecini özetler.	1	0	0 0
Felsefe (Seçmeli)	6	0	0 0
Önerme çeşitlerini sınıflandırır	1	0	0 0
Stresin günlük yaşama etkilerini tespit eder	1	0	0 0
Duyguyu tanımlar; duyguyu türlerini ayırt eder	1	0	0 0
Toplumsal yapıyı oluşturan öğeleri analiz eder	2	0	0 0
Örnek felsefi metinlerden hareketle MÖ 6. yüzyıl-MS 2. yüzyıl filozoflarının felsefi görüşlerini analiz eder.	1	0	0 0

SINAV SONUÇ BELGESİ **AYT 4 Nolu Deneme 2. Oturum (365 Gün)(2024)**

ORDU / FATSA / Necip Fazıl Kısakürek Anadolu Lisesi

Öğrenci	Numara	Sınıf
DİDEM KOCA	86	12C

Puan Türü	Puan	Genel Ort.	Dereceler				
			Snf	Kurum	İlçe	İl	Genel
SÖZ	▼ 163,435	222,770	22	76	146	146	443
Puanı Hesaplanan:			110	192	192	539	
SAY	▼ 112,190	201,820	19	85	169	169	565
Puanı Hesaplanan:			89	173	173	569	
EA	▼ 205,718	219,540	20	62	121	121	435
Puanı Hesaplanan:			132	242	242	775	
Katılımlar:			31	145	273	273	831

Öğrenci No ile eşleşen TYT bilgileriniz kullanılmıştır.

Ders	Soru	Doğru	Yanlış	Net	Başarı %	Sınıf Ort.	Kurum Ort.	Genel Ort.
TYT Türkçe	40	10	12	7,00	18			
TYT Sosyal	20	3	2	2,50	13			
TYT Matematik	40	3	0	3,00	8			
TYT Fen	20	0	0	0,00	0			
Edebiyat	24	11	4	10,00	42	▲ 8,53	▲ 7,62	▲ 9,54
Tarih-1	10	4	2	3,50	35	▼ 4,37	▼ 3,63	▼ 4,21
Coğrafya-1	6	5	1	4,75	79	▲ 4,36	▲ 4,12	▲ 4,31
Edebiyat-Sosyal-1	40	20	7	18,25	46	▲ 17,26	▲ 15,37	▲ 18,06
Matematik-2	40	1	2	0,50	1	▼ 1,99	▼ 2,42	▼ 7,14
Toplam:	280	37	23	31,25	11	▼ 53,78	▼ 52,31	▼ 73,68

Soru No	1234567890123456789012345678901234567890
Edebiyat-Sosyal-1	b Dd eFC aBCEE AACDbD E EbC CEEBDD
Cevap Anahtarı	B DBADBDCDBADECBCECECAACDCDBCEACBECEEBDE
Matematik	d Ca
Cevap Anahtarı	B ACDCCEBCEBCEEBDBBAACADDCDCBCEBCEBDBAC

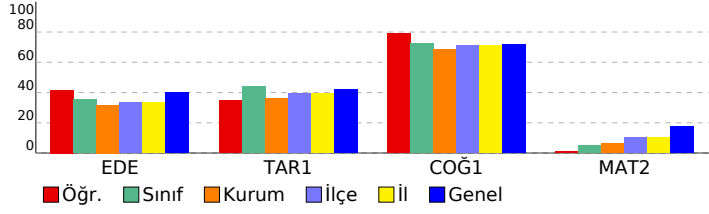

DERSLERE GÖRE BAŞARI ANALİZİ

Ders	S	D	Y	B%
Edebiyat-Sosyal-1	40	20	7	50
Edebiyat	24	11	4	46
Metinde edebiyat, sanat ve fikir akımlarının/anlayışlarının yansımalarını değerlendirir.	2	1	1	50
Türün/biçimin ve dönemin/akımın diğer önemli yazarlarını ve eserlerini sıralar.	3	0	1	0
Sair ile şiir arasındaki ilişkiyi değerlendirir.	2	0	1	0
Yazar ile metin arasındaki ilişkiyi değerlendirir.	2	0	0	0
Metnin türünün ortaya çıkışı ve tarihsel dönem ile ilişkisini belirler.	2	1	0	50
Şiirin nazım biçimini ve nazım türünü tespit eder.	5	3	1	60
Türün ve dönemin/akımın diğer önemli yazarlarını ve eserlerini sıralar.	1	1	0	100
Metnin türünün ortaya çıkışı ve tarihsel dönemle ilişkisini belirler.	1	0	0	0
Metnin ana düşüncesi ve yardımcı düşüncelerini belirler.	2	2	0	100
Şiirde ahengi sağlayan özellikleri/unsurları belirler.	1	0	0	0
Metni yorumlar.	1	1	0	100
Metinde ortaya konulan bilgi ve yorumları ayırt eder.	1	1	0	100
Metinde geçen kelime ve kelime gruplarının anlamlarını tespit eder.	1	1	0	100
Tarih-1	10	4	2	40
1945-1950 yılları arasında Türkiye'de meydana gelen siyasi, sosyal ve ekonomik gelişmeleri kavrar.	1	0	1	0
Atatürk Dönemi'nde (1923-1938) Türkiye Cumhuriyeti'nin dış politikasındaki başlıca gelişmeleri açıklar.	1	1	0	100
Kuvayı Milliye hareketinin oluşumundan Büyük Millet Meclisinin açılışına kadar olan süreçte meydana gelen gelişim	1	0	0	0
Tanzimat Fermanı, Islahat Fermanı ve Kanun-ı Esasi'nin içeriklerini küresel ve yerel siyasi şartlar bağlamında değerlendirir.	1	1	0	100
Avrupa'daki gelişmelere bağlı olarak Osmanlı idari, askerî ve ekonomik yapısında meydana gelen değişimleri analiz eder.	1	0	0	0
Osmanlı devlet idaresinin imiyeyi, kalemiye ve seyfiye sınıflarının birlikteliğine dayalı yapısını analiz eder.	1	1	0	100
Türklerin Anadolu'da devletleşme sürecini etkileyen faktörleri açıklar.	1	0	1	0
Karahani ve Gazneli örneklerinden hareketle İslamiyet'in kabulünün Türk devlet yapısında ve toplumsal hayatta meydana	1	1	0	100
İlk ve Orta Çağlarda İç Asya'daki Türk siyasi teşekküllerinin güç ve yönetim yapısını kavrar.	1	0	0	0
Bir araştırma alanı ve bilim dalı olarak tarihin konusunu, kapsamını ve diğer bilim dallarıyla ilişkisini açıklar.	1	0	0	0
Coğrafya-1	6	5	1	83
Ülkelerin farklı dönemlerde izledikleri nüfus politikaları ve sonuçlarını karşılaştırır.	1	1	0	100
Türkiye'deki bölgesel kalkınma projelerini ekonomik, sosyal ve kültürel etkileri açısından değerlendirir.	1	1	0	100
Bölgesel ve küresel ölçekteki örgütlü etki alanları açısından değerlendirir.	1	1	0	100
Şehirlerin küresel ve bölgesel etkilerini fonksiyonel açıdan yorumlar.	1	1	0	100
Biyocoğrafiliğin oluşumu ve azalmasını etkili olan faktörleri açıklar.	1	1	0	100
Türkiye'nin turizm potansiyelini ve varlıklarını açıklar.	1	0	1	0
Matematik	40	1	2	3
Matematik-2	40	1	2	3
Belirli İntegral ve Uygulamaları	4	0	0	0
Türevin Uygulamaları	3	0	0	0
Anlık Değişim Oranı ve Türev	1	0	0	0
Limit ve Süreklilik	2	0	0	0
Gerçek Sayı Dizileri	1	0	0	0
Trigonometrik Denklemler	1	0	0	0
Trigonometrik Fonksiyonlar	3	0	0	0
Logaritma Fonksiyonu	2	0	1	0
Basit Olayların Olasılıkları	1	0	0	0
İkinci Dereceden Bir Bilinmeyenli Eşitlikler ve Eşitsizlik Sistemleri	1	0	0	0
İkinci dereceden bir bilinmeyenli denklemin kökleri ile katsayıları arasındaki ilişkileri kullanarak işlemler yapar.	1	0	0	0
Sıralama ve Seçme	1	0	0	0
Polinomların Çarpımları Ayrılması	1	0	0	0
Polinomlarla toplama, çıkarma, çarpma ve bölme işlemlerini yapar.	1	0	0	0
Mutlak değer içeren birinci dereceden bir bilinmeyenli denklem ve eşitsizliklerin çözüm kümelerini bulur.	1	0	0	0
Fonksiyon Kavramı ve Gösterimi	1	0	0	0
Gerçek hayatta periyodik olarak tekrar eden durumları içeren problemleri çözer.	1	0	0	0
Kümelerde İşlemler	1	0	0	0
Fonksiyonların grafiklerini çizer.	1	0	0	0
Sayı kümelerini birbiriyle ilişkilendirir.	2	1	1	50
Küre, dik dairesel silindir ve dik dairesel koninin alan ve hacim bağıntılarını oluşturarak işlemler yapar.	2	0	0	0
Analitik düzlemde koordinatları verilen bir noktayı tanımlama, dönme ve simetri dönüşümleri altındaki görüntüsünü	2	0	0	0
Dairenin çevre ve alan bağıntılarını oluşturur.	1	0	0	0
Çemberin temel elemanlarını tanımlar.	1	0	0	0
Çemberlerde açılımların özelliklerini kullanarak işlemler yapar.	1	0	0	0
Analitik düzlemde doğruların incelenerek işlemler yapar.	2	0	0	0
Analitik düzlemde iki nokta arasındaki uzaklığı veren bağıntıyı elde ederek problemler çözer.	1	0	0	0

SINAV SONUÇ BELGESİ							
ORDU / FATSA / Necip Fazıl Kısakürek Anadolu Lisesi							
Öğrenci			Numara		Sınıf		
ELİF YILDIZ			695		12C		
Puan Türü	Puan	Genel Ort.	Dereceler				
			Snf	Kurum	İlçe	İl	Genel
SÖZ	▲ 318,875	222,770	2	5	12	12	40
Puanı Hesaplanan:			110	192	192	539	
SAY	▼ 149,793	201,820	2	33	97	97	395
Puanı Hesaplanan:			89	173	173	569	
EA	▲ 285,957	219,540	2	7	31	31	115
Puanı Hesaplanan:			132	242	242	775	
Katılımlar:			31	145	273	273	831

Eşleşen TYT bilginiz bulunamadığı için okulunuzun ortalaması TYT bilginiz olarak kullanılmıştır.

Ders	Soru	Doğru	Yanlış	Net	Başarı %	Sınıf Ort.	Kurum Ort.	Genel Ort.
TYT Türkçe	40	21	10	18,73	47			
TYT Sosyal	20	9	5	8,22	41			
TYT Matematik	40	5	4	4,53	11			
TYT Fen	20	2	3	0,97	5			
Edebiyat	24	18	3	17,25	72	▲ 8,53	▲ 7,62	▲ 9,54
Tarih-1	10	8	0	8,00	80	▲ 4,37	▲ 3,63	▲ 4,21
Coğrafya-1	6	4	1	3,75	63	▼ 4,36	▼ 4,12	▼ 4,31
Edebiyat-Sosyal-1	40	30	4	29,00	73	▲ 17,26	▲ 15,37	▲ 18,06
Tarih-2	11	4	3	3,25	30	▲ 2,43	▲ 1,93	▲ 2,35
Coğrafya-2	11	8	0	8,00	73	▲ 3,56	▲ 3,29	▲ 3,47
Felsefe	6	3	0	3,00	50	▲ 1,74	▲ 1,25	▲ 1,53
Felsefe Grubu	6	4	0	4,00	67	▲ 1,22	▲ 1,07	▲ 1,48
Din Kül. ve Ahl. Bil.	6	3	0	3,00	50	▲ 2,06	▲ 1,48	▲ 1,69
Felsefe (Seçmeli)	6	0	0	0,00	0	◆ 0,00	▼ 0,03	▼ 0,03
Sosyal-2	40	22	3	21,25	53	▲ 11,00	▲ 9,05	▲ 10,54
Matematik-2	40	4	0	4,00	10	▲ 1,99	▲ 2,42	▼ 7,14
Fizik	14	0	0	0,00	0	◆ 0,00	▼ 0,97	▼ 3,18
Kimya	13	0	0	0,00	0	◆ 0,00	▼ 1,98	▼ 3,38
Biyoloji	13	3	2	2,50	19	◆ 2,50	▼ 4,05	▼ 5,28
Fen Bilimleri	40	3	2	2,50	6	◆ 2,50	▼ 6,99	▼ 11,83
Toplam:	280	97	31	89,20	32	▲ 53,78	▲ 52,31	▲ 73,68

Soru No	1234567890123456789012345678901234567890
Edebiyat-Sosyal-1	DC ACEECeCBCEeABDCD DA aE CAECE DCEDBE b
Cevap Anahtarı	A DCAACEECBCBCEDABDCDBABDEBCAECBDCEDBEEC
Sosyal-2	eBa CdAC BC CECD DC CDC BCAA AA B
Cevap Anahtarı	A DBBACAACCBCEBCCECDDBCCBACBACBADAAEBCDEBDB
Matematik	CC A D
Cevap Anahtarı	A CCDDDACAABDBDBEEBCBECCBECDDCACABDCBDECB
Fen Bilimleri	b CA c B
Cevap Anahtarı	A AABBCDEADEEDECBCDEACBACBCEADCCAEDBBEBB

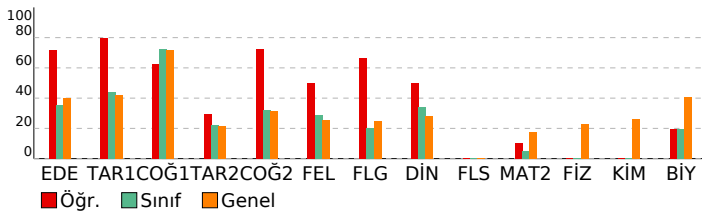

AYT 4 Nolu Deneme 2. Oturum (365 Gün)(2024)

DERSLERE GÖRE BAŞARI ANALİZİ				S	D	Y	B%
Edebiyat-Sosyal-1				40	30	4	75
Edebiyat				24	18	3	75
Metinde geçen kelime ve kelime gruplarının anlamlarını tespit eder.				1	1	0	100
Metinde ortaya konulan bilgi ve yorumları ayırt eder.				1	1	0	100
Metni yorumlar.				1	0	0	0
Metnin ana düşüncesi ve yardımcı düşüncelerini belirler.				2	2	0	100
Şiirde ahenği sağlayan özellikleri/unsurları belirler.				1	1	0	100
Şiirin nazım biçimini ve nazım türünü tespit eder.				5	4	1	80
Metnin türünün ortaya çıkışı ve tarihsel dönem ile ilişkisini belirler.				2	2	0	100
Metnin türünün ortaya çıkışı ve tarihsel dönemle ilişkisini belirler.				1	1	0	100
Türün ve dönemin/akımın diğer önemli yazarlarını ve eserlerini sıralar.				1	1	0	100
Metinde edebiyat, sanat ve fikir akımlarının/ansızlarının yansımalarını değerlendirir.				2	1	1	50
Türün/biçimin ve dönemin/akımın diğer önemli yazarlarını ve eserlerini sıralar.				3	1	1	33
Şair ile şiir arasındaki ilişkiyi değerlendirir.				2	2	0	100
Yazar ile metin arasındaki ilişkiyi değerlendirir.				2	1	0	50
Tarih-1				10	8	0	80
Bir araştırma alanı ve bilim dalı olarak tarihin konusunu, kapsamını ve diğer bilim dallarıyla ilişkisini açıklar.				1	1	0	100
İlk ve Orta Çağlarda İslam'daki Türk siyasi teşekküllerinin güç ve yönetim yapısını kavrar.				1	0	0	0
Karahanlı ve Gazneli örneklerinden hareketle İslamiyet'in kabulünün Türk devlet yapısında ve toplumsal hayatta m				1	1	0	100
Türklerin Anadolu'da devletleşme sürecini etkileyen faktörleri açıklar.				1	1	0	100
Osmanlı devlet idaresinin ilmiye, kalemiye ve seyyife sınıflarının birlikteliğine dayalı yapısını analiz eder.				1	1	0	100
Avrupa'daki gelişmelere bağlı olarak Osmanlı idari, askerî ve ekonomik yapısında meydana gelen değişimleri analiz				1	1	0	100
Tanzimat Fermanı, Islahat Fermanı ve Kanun-ı Esasî'nin içeriklerini küresel ve yerel siyasi şartlar bağlamında değer				1	1	0	100
Kuvayı Milliye hareketinin oluşumundan Büyük Millet Meclisinin açılışına kadar olan süreçte meydana gelen gelişim				1	0	0	0
Atatürk Dönemi'nde (1923-1938) Türkiye Cumhuriyeti'nin dış politikasındaki başlıca gelişmeleri açıklar.				1	1	0	100
1945-1950 yılları arasında Türkiye'de meydana gelen siyasi, sosyal ve ekonomik gelişmeleri kavrar.				1	1	0	100
Coğrafya-1				6	4	1	67
Türkiye'nin turizm potansiyelini ve varlıklarını açıklar.				1	1	0	100
Biyocoğrafya oluşumu ve azalmasında etkili olan faktörleri açıklar.				1	1	0	100
Şehirlerin küresel ve bölgesel etkilerini fonksiyonel açıdan yorumlar.				1	1	0	100
Bölgesel ve küresel ölçekteki örgütleri etki alanları açısından değerlendirir.				1	1	0	100
Türkiye'deki bölgesel kalkınma projelerini ekonomik, sosyal ve kültürel etkileri açısından değerlendirir.				1	0	0	0
Ülkelerin farklı dönemlerde izledikleri nüfus politikaları ve sonuçlarını karşılaştırır.				1	0	1	0
Sosyal-2				46	22	3	48
Tarih-2				11	4	3	36
İlk Çağ'da siyasi gücün kaynaklarını siyasi organizasyon türleriyle ilişkilendirir.				1	0	1	0
XVII. yüzyılda değişen siyasi rekabet içerisinde Osmanlı Devleti'nin ittifak girişimlerini açıklar.				1	1	0	100
Türklerin Anadolu'ya yerleşmeye başlaması ile Türkiye Selçuklu Devleti'nin yıkılışı arasındaki süreçte meydana geli				1	0	0	0
Timar sisteminin özelliklerini siyasi, sosyal ve ekonomik açıdan değerlendirir.				1	0	0	0
Emeviler ile birlikte İslam Devleti'nin yapısında meydana gelen değişimi analiz eder.				1	1	0	100
Osmanlı ile Rusya arasındaki rekabetin Osmanlı Devleti'nin Avrupa ve Asya siyasetindeki önemini kavrar.				1	0	1	0
1774-1914 yılları arasındaki süreçte meydana gelen başlıca siyasi gelişmeleri tarih şeridi ve haritalar üzerinde göst				1	1	0	100
Çağdaşlaşan Türkiye'nin temel olan Atatürk ilkelerini kavrar.				1	1	0	100
II. Dünya Savaşı'nın sonuçlarını siyasi, sosyal ve ekonomik açıdan değerlendirir.				1	0	0	0
1960'lardan itibaren Türk dış politikasını etkileyen önemli gelişmeleri kavrar.				1	0	0	0
1990 sonrasında meydana gelen siyasi gelişmeleri Türkiye'ye etkileri ve dünya siyasi konjonktürü bağlamında anal				1	0	0	0
Coğrafya-2				11	8	0	73
Madde döngüleri ve enerji akışını ekosistemin devamlılığı açısından analiz eder.				1	1	0	100
Bir bölgedeki baskın ekonomik faaliyet türünü sosyal ve kültürel hayata etkileri açısından analiz eder.				1	1	0	100
Doğal sistemlerdeki değişimleri ilgili geleceğe yönelik çıkarımlarda bulunur.				1	0	0	0
Çevre sorunlarının oluşum sebeplerine göre sınıflandırır.				1	1	0	100
Farklı gelişmişlik düzeylerine sahip ülkelerin tarım-ekonomi ilişkisini analiz eder.				1	1	0	100
Şehirleşme, göç ve sanayileşme ilişkisini toplumsal etkileri açısından yorumlar.				1	1	0	100
Türkiye'deki doğal ve kültürel sembollerin mekânla ilişkisini açıklar.				1	1	0	100
Türkiye'nin madenleri ve enerji kaynaklarının dağılımını açıklar.				1	0	0	0
Şehirlerin küresel ve bölgesel etkilerini fonksiyonel açıdan yorumlar.				1	1	0	100
Çevre sorunlarının oluşum ve yayılma süreçlerini küresel etkileri açısından analiz eder.				1	1	0	100
Türkiye'nin nüfus projeksiyonlarına dayalı senaryolar oluşturur.				1	0	0	0
Felsefe				6	3	0	50
20. yüzyıl felsefesinin karakteristik özelliklerini açıklar.				1	1	0	100
18. yüzyıl -19. yüzyıl felsefesinin karakteristik özelliklerini açıklar.				2	2	0	100
Sosyal bilinç ve sosyal etki türlerini bilir				1	0	0	0
Algıyı etkileyen etkenleri açıklar				1	0	0	0
Öğrenme türlerini kendi öğrenme yaşantısıyla ilişkilendirir				1	0	0	0
Felsefe Grubu				6	4	0	67
Toplumsal değişim olgusunu kavrar				2	2	0	100
Toplumu oluşturan öğelerin etkileşim içinde olduğunu fark eder				1	1	0	100
Sosyalleşme kavramını örneklerle açıklar				2	1	0	50
Toplumsal değişimi etkileyen faktörleri değerlendirir				1	0	0	0
Din Kül. ve Ahl. Bil.				6	3	0	50
Hinduizm'in doğuşunu ve gelişim sürecini özetler.				1	0	0	0
Hz. Muhammed'in örnek şahsiyetini tanıtır.				1	0	0	0
İnançla ilgili yaklaşımları tartışır.				1	1	0	100
Kur'an'ı Kerim'de geçen bazı kavramları yorumlar.				1	1	0	100
Türklerin Müslüman olma sürecini açıklar.				1	0	0	0
Dünya hayatı ile ahiret hayatı arasında ilişki kurar.				1	1	0	100
Felsefe (Seçmeli)				6	0	0	0
Örnek felsefi metinlerden hareketle MÖ 6. yüzyıl-MS 2. yüzyıl filozoflarının felsefi görüşlerini analiz eder.				1	0	0	0
Toplumsal yapıyı oluşturan öğeleri analiz eder				2	0	0	0
Duyguyu tanımlar; duyguyu türlerini ayırt eder				1	0	0	0
Stresin günlük yaşama etkilerini tespit eder				1	0	0	0
Önerme çeşitlerini sınıflandırır				1	0	0	0
Matematik				40	4	0	10
Matematik-2				40	4	0	10
Sayı kümelerini birbirleriyle ilişkilendirir.				2	2	0	100
Fonksiyonların grafiklerini çizer.				1	0	0	0
Kümelerde işlemler				1	0	0	0
Gerçek hayatta periyodik olarak tekrar eden durumları içeren problemleri çözer.				1	0	0	0
Fonksiyon Kavramı ve Gösterimi				1	0	0	0
Mutlak değer içeren birinci dereceden bir bilinmeyenli denklem ve eşitsizliklerin çözüm kümelerini bulur.				1	0	0	0
Polinomlarla toplama, çıkarma, çarpma ve bölme işlemlerini yapar.				1	0	0	0
Polinomların Çarpanlara Ayrılması				1	0	0	0
Logaritma Fonksiyonu				2	1	0	50
Sıralama ve Seçme				1	0	0	0
İkinci dereceden bir bilinmeyenli denklemi kökleri ile katsayıları arasındaki ilişkileri kullanarak işlemler yapar.				1	1	0	100
İkinci Dereceden Bir Bilinmeyenli Eşitsizlikler ve Eşitsizlik Sistemleri				1	0	0	0
Basit Olayların Olaslıkları				1	0	0	0
Trigonometrik Fonksiyonlar				3	0	0	0
Trigonometrik Denklemeler				1	0	0	0
Gerçek Sayı Dizileri				1	0	0	0
Limit ve Süreklilik				2	0	0	0
Türevin Uygulamaları				3	0	0	0
Anlık Değişim Oranı ve Türev				1	0	0	0
Belirli İntegral ve Uygulamaları				4	0	0	0
Analitik düzlemde iki nokta arasındaki uzaklığı veren bağıntıyı elde ederek problemler çözer.				1	0	0	0
Analitik düzlemde doğruların incelenerek işlemler yapar.				2	0	0	0

SINAV SONUÇ BELGESİ								AYT 4 Nolu Deneme 2. Oturum (365 Gün)(2024)									
ORDU / FATSA / Necip Fazıl Kısakürek Anadolu Lisesi								DERSLERE GÖRE BAŞARI ANALİZİ									
Öğrenci				Numara		Sınıf		S D Y B%									
ENES DİLDEN				997		12C		40 8 17 20									
Puan Türü		Puan		Genel Ort.		Dereceler						S D Y B%					
						Snf		Kurum		İlçe		İl		Genel			
SÖZ		▼ 121,728		222,770		28		109		189		189		533			
		Puanı Hesaplanan:		110		192		192		539							
EA		▼ 134,683		219,540		28		119		222		222		744			
		Puanı Hesaplanan:		132		242		242		775							
Katılımlar:		31		145		273		273		831							

Öğrenci No ile eşleşen TYT bilgileriniz kullanılmıdır.

Ders	Soru	Doğru	Yanlış	Net	Başarı %	Sınıf Ort.	Kurum Ort.	Genel Ort.
TYT Türkçe	40	19	17	14,75	37			
TYT Sosyal	20	6	6	4,50	23			
TYT Matematik	40	0	1	-0,25	-1			
TYT Fen	20	0	1	-0,25	-1			
Edebiyat	24	8	16	4,00	17	▼ 8,53	▼ 7,62	▼ 9,54
Tarih-1	10	0	1	-0,25	-3	▼ 4,37	▼ 3,63	▼ 4,21
Coğrafya-1	6	0	0	0,00	0	▼ 4,36	▼ 4,12	▼ 4,31
Edebiyat-Sosyal-1	40	8	17	3,75	9	▼ 17,26	▼ 15,37	▼ 18,06
Matematik-2	40	1	5	-0,25	-1	▼ 1,99	▼ 2,42	▼ 7,14
Toplam:	280	34	47	22,25	8	▼ 53,78	▼ 52,31	▼ 73,68
Soru No	1234567890123456789012345678901234567890							
Edebiyat-Sosyal-1	DcBAbcdbeCBdEadcebDcabcDb							
Cevap Anahtarı	A DCAACEEBCBCEDABDCDBDABDEBCAECEBDCEDBEEC							
Matematik	bCad bd							
Cevap Anahtarı	A CCDCDDACAABDBDBEEBCBECCBCCDCACABDCBDECB							

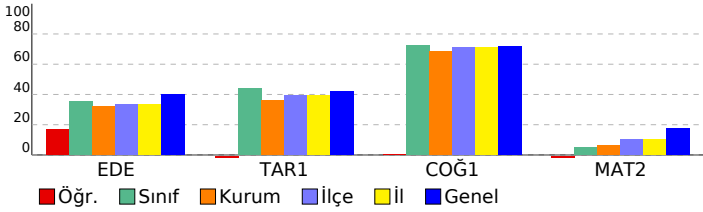

Edebiyat-Sosyal-1		S	D	Y	B%
Edebiyat		40	8	17	20
Metinde geçen kelime ve kelime gruplarının anlamlarını tespit eder.		1	1	0	100
Metinde ortaya konulan bilgi ve yorumları ayırt eder.		1	1	0	100
Metni yorumlar.		1	0	1	0
Metnin ana düşüncesi ve yardımcı düşüncelerini belirler.		2	1	1	50
Şiirde ahenği sağlayan özellikleri/unsurları belirler.		1	0	1	0
Şiirin nazım biçimini ve nazım türünü tespit eder.		5	1	4	20
Metnin türünün ortaya çıkışı ve tarihsel dönem ile ilişkisini belirler.		2	1	1	50
Metnin türünün ortaya çıkışı ve tarihsel dönemle ilişkisini belirler.		1	1	0	100
Türün ve dönemin/akımın diğer önemli yazarlarını ve eserlerini sıralar.		1	0	1	0
Metinde edebiyat, sanat ve fikir akımlarının/analayışlarının yansımalarını değerlendirir.		2	2	0	100
Türün/biçimin ve dönemin/akımın diğer önemli yazarlarını ve eserlerini sıralar.		3	0	3	0
Şair ile şiir arasındaki ilişkiyi değerlendirir.		2	0	2	0
Yazar ile metin arasındaki ilişkiyi değerlendirir.		2	0	2	0
Tarih-1		10	0	1	0
Bir araştırma alanı ve bilim dalı olarak tarihin konusunu, kapsamını ve diğer bilim dallarıyla ilişkisini açıklar.		1	0	1	0
İlk ve Orta Çağlarda İslam'daki Türk siyasi teşekküllerinin gücü ve yönetim yapısını kavrar.		1	0	0	0
Karahanlı ve Gazneli örneklerinden hareketle İslamiyet'in kabulünün Türk devlet yapısında ve toplumsal hayattaki etkilerini açıklar.		1	0	0	0
Türklerin Anadolu'da devletleşme sürecini etkileyen faktörleri açıklar.		1	0	0	0
Osmanlı devlet idaresinin ilmiye, kalemîye ve seyyife sınıflarının birlikteliğine dayalı yapısını analiz eder.		1	0	0	0
Avrupa'daki gelişmelere bağlı olarak Osmanlı idari, askerî ve ekonomik yapısında meydana gelen değişimleri analiz eder.		1	0	0	0
Tanzimat Fermanı, Islahat Fermanı ve Kanun-ı Esasî'nin içeriklerini küresel ve yerel siyasi şartlar bağlamında değerlendirir.		1	0	0	0
Kuvayı Milliye hareketinin oluşumunda Büyük Millet Meclisinin açılışına kadar olan süreçte meydana gelen gelişimleri açıklar.		1	0	0	0
Atatürk Dönemi'nde (1923-1938) Türkiye Cumhuriyeti'nin dış politikasındaki başlıca gelişmeleri açıklar.		1	0	0	0
1945-1950 yılları arasında Türkiye'de meydana gelen siyasi, sosyal ve ekonomik gelişmeleri kavrar.		1	0	0	0
Coğrafya-1		6	0	0	0
Türkiye'nin turizm potansiyelini ve varlıklarını açıklar.		1	0	0	0
Biyocoğrafyanın oluşumu ve azalmasını etkileyen faktörleri açıklar.		1	0	0	0
Şehirlerin küresel ve bölgesel etkilerini fonksiyonel açıdan yorumlar.		1	0	0	0
Bölgesel ve küresel ölçekteki örgütleri etki alanları açısından değerlendirir.		1	0	0	0
Türkiye'deki bölgesel kalkınma projelerini ekonomik, sosyal ve kültürel etkileri açısından değerlendirir.		1	0	0	0
Ülkelerin farklı dönemlerde izledikleri nüfus politikaları ve sonuçlarını karşılaştırır.		1	0	0	0
Matematik		40	1	5	3
Matematik-2		40	1	5	3
Sayı kümelerini birbirleriyle ilişkilendirir.		2	1	1	50
Fonksiyonların grafiklerini çizer.		1	0	1	0
Kümelerde İşlemler		1	0	1	0
Gerçek hayatta periyodik olarak tekrar eden durumları içeren problemleri çözer.		1	0	0	0
Fonksiyon Kavramı ve Gösterimi		1	0	0	0
Mutlak değer içeren birinci dereceden bir bilinmeyenli denklem ve eşitsizliklerin çözüm kümelerini bulur.		1	0	0	0
Polinomlarla toplama, çıkarma, çarpma ve bölme işlemlerini yapar.		1	0	0	0
Polinomların Çarpanlara Ayrılması		1	0	0	0
Logaritma Fonksiyonu		2	0	1	0
Sıralama ve Seçme		1	0	0	0
İkinci dereceden bir bilinmeyenli denklem kökleri ile katsayıları arasındaki ilişkileri kullanarak işlemler yapar.		1	0	0	0
İkinci Dereceden Bir Bilinmeyenli Eşitsizlikler ve Eşitsizlik Sistemleri		1	0	0	0
Basit Olayların Olasılıkları		1	0	1	0
Trigonometrik Fonksiyonlar		3	0	0	0
Trigonometrik Denklemeler		1	0	0	0
Gerçek Sayı Dizileri		1	0	0	0
Limit ve Süreklilik		2	0	0	0
Türevin Uygulamaları		3	0	0	0
Anlık Değişim Oranı ve Türev		1	0	0	0
Belirli İntegral ve Uygulamaları		4	0	0	0
Analitik düzlemde iki nokta arasındaki uzaklığı veren bağıntıyı elde ederek problemler çözer.		1	0	0	0
Analitik düzlemde doğruları inceleyerek işlemler yapar.		2	0	0	0
Çemberlerde açılan özelliklerini kullanarak işlemler yapar.		1	0	0	0
Çemberin temel elemanlarını tanıtır.		1	0	0	0
Dairenin çevre ve alan bağıntılarını oluşturur.		1	0	0	0
Analitik düzlemde koordinatları verilen bir noktanın öteleme, dönme ve simetri dönüşümleri altındaki görüntüsünü bulur.		2	0	0	0
Küre, dik dairesel silindire ve dik dairesel koninin alan ve hacim bağıntılarını oluşturarak işlemler yapar.		2	0	0	0

SINAV SONUÇ BELGESİ

ORDU / FATSA / Necip Fazıl Kısakürek Anadolu Lisesi

AYT 4 Nolu Deneme 2. Oturum (365 Gün)(2024)

Öğrenci	Numara	Sınıf
EREN BULU	215	12C

DERSLERE GÖRE BAŞARI ANALİZİ

		S	D	Y	B%
Edebiyat-Sosyal-1		40 25 11 63			
Edebiyat		24 14 7 58			
Metinde geçen kelime ve kelime gruplarının anlamlarını tespit eder.		1	1	0	100
Metinde ortaya konulan bilgi ve yorumları ayırt eder.		1	1	0	100
Metni yorumlar.		1	1	0	100
Metnin ana düşüncesi ve yardımcı düşüncelerini belirler.		2	2	0	100
Şiirde ahenği sağlayan özellikleri/unsurları belirler.		1	1	0	100
Şiirin nazım biçimini ve nazım türünü tespit eder.		5	3	1	60
Metnin türünün ortaya çıkışı ve tarihsel dönem ile ilişkisini belirler.		2	1	1	50
Metnin türünün ortaya çıkışı ve tarihsel dönemle ilişkisini belirler.		1	0	1	0
Türün ve dönemin/akımın diğer önemli yazarlarını ve eserlerini sıralar.		1	1	0	100
Metinde edebiyat, sanat ve fikir akımlarının/analayışlarının yansımalarını değerlendirir.		2	1	1	50
Türün/biçimin ve dönemin/akımın diğer önemli yazarlarını ve eserlerini sıralar.		3	0	2	0
Şair ile şiir arasındaki ilişkiyi değerlendirir.		2	1	1	50
Yazar ile metin arasındaki ilişkiyi değerlendirir.		2	1	0	50
Tarih-1		10 6 3 60			
Bir araştırma alanı ve bilim dalı olarak tarihin konusunu, kapsamını ve diğer bilim dallarıyla ilişkisini açıklar.		1	1	0	100
İlk ve Orta Çağlarda İç Asya'daki Türk siyasi teşekküllerinin güç ve yönetim yapısını kavrar.		1	1	0	100
Karahanlı ve Gazneli örneklerinden hareketle İslamiyet'in kabulünün Türk devlet yapısında ve toplumsal hayatta meydana gelen değişimleri değerlendirir.		1	1	0	100
Türklerin Anadolu'da devletleşme sürecini etkileyen faktörleri açıklar.		1	1	0	100
Osmanlı devlet idaresinin ilmiye, kalemiye ve seyyfiye sınıflarının birlikteliğine dayalı yapısını analiz eder.		1	0	1	0
Avrupa'daki gelişmelere bağlı olarak Osmanlı idari, askerî ve ekonomik yapısında meydana gelen değişimleri analiz eder.		1	1	0	100
Tanzimat Fermanı, Islahat Fermanı ve Kanun-ı Esasî'nin içeriklerini küresel ve yerel siyasi şartlar bağlamında değerlendirir.		1	0	1	0
Kuvayı Milliye hareketinin oluşumunda etkili olan faktörleri açıklar.		1	1	0	100
Atatürk Dönemi'nde (1923-1938) Türkiye Cumhuriyeti'nin dış politikasındaki başlıca gelişmeleri açıklar.		1	1	0	100
1945-1950 yılları arasında Türkiye'de meydana gelen siyasi, sosyal ve ekonomik gelişmeleri kavrar.		1	1	0	0
Coğrafya-1		6 5 1 83			
Türkiye'nin turizm potansiyelini ve varlıklarını açıklar.		1	1	0	100
Biyocoğrafya oluşumu ve azalmasını etkileyen faktörleri açıklar.		1	1	0	100
Şehirlerin küresel ve bölgesel etkilerini fonksiyonel açıdan yorumlar.		1	1	0	100
Bölgesel ve küresel ölçekteki örgütleri etki alanları açısından değerlendirir.		1	1	0	100
Türkiye'deki bölgesel kalkınma projelerini ekonomik, sosyal ve kültürel etkileri açısından değerlendirir.		1	0	1	0
Ülkelerin farklı dönemlerde izledikleri nüfus politikaları ve sonuçlarını karşılaştırır.		1	1	0	100
Matematik		40 4 0 10			
Matematik-2		40 4 0 10			
Sayı kümelerinin birbirleriyle ilişkilerini açıklar.		2	2	0	100
Fonksiyonların grafiklerini çizer.		1	1	0	100
Kümelerde İşlemler		1	0	0	0
Gerçek hayatta periyodik olarak tekrar eden durumları içeren problemleri çözer.		1	1	0	100
Fonksiyon Kavramı ve Gösterimi		1	0	0	0
Mutlak değer içeren birinci dereceden bir bilinmeyenli denklem ve eşitsizliklerin çözüm kümelerini bulur.		1	0	0	0
Polinomlarla toplama, çıkarma, çarpma ve bölme işlemlerini yapar.		1	0	0	0
Polinomların Çarpanlara Ayrılması		1	0	0	0
Logaritma Fonksiyonu		2	0	0	0
Sıralama ve Seçme		1	0	0	0
İkinci dereceden bir bilinmeyenli denklemin kökleri ile katsayıları arasındaki ilişkileri kullanarak işlemler yapar.		1	0	0	0
İkinci Dereceden Bir Bilinmeyenli Eşitsizlikler ve Eşitsizlik Sistemleri		1	0	0	0
Basit Olayların Olasılıkları		1	0	0	0
Trigonometrik Fonksiyonlar		3	0	0	0
Trigonometrik Denklemeler		1	0	0	0
Gerçek Sayı Dizileri		1	0	0	0
Limit ve Süreklilik		2	0	0	0
Türevin Uygulamaları		3	0	0	0
Anlık Değişim Oranı ve Türev		1	0	0	0
Belirli İntegral ve Uygulamaları		4	0	0	0
Analitik düzlemde iki nokta arasındaki uzaklığı veren bağıntıyı elde ederek problemler çözer.		1	0	0	0
Analitik düzlemde doğruları inceleyerek işlemler yapar.		2	0	0	0
Çemberlerde açılan özelliklerini kullanarak işlemler yapar.		1	0	0	0
Çemberin temel elemanlarını tanıtır.		1	0	0	0
Dairenin çevre ve alan bağıntılarını oluşturur.		1	0	0	0
Analitik düzlemde koordinatları verilen bir noktanın öteleme, dönme ve simetri dönüşümleri altındaki görüntüsünü bulur.		2	0	0	0
Küre, dik dairesel silindire ve dik dairesel koninin alan ve hacim bağıntılarını oluşturarak işlemler yapar.		2	0	0	0

Puan Türü	Puan	Genel Ort.	Dereceler				
			Snf	Kurum	İlçe	İl	Genel
SÖZ	▼ 182,685	222,770	15	55	119	119	384
Puanı Hesaplanan:			110	192	192	539	
SAY	▼ 130,775	201,820	13	70	151	151	537
Puanı Hesaplanan:			89	173	173	569	
EA	▲ 245,270	219,540	8	27	68	68	253
Puanı Hesaplanan:			132	242	242	775	
Katılımlar:			31	145	273	273	831

Öğrenci No ile eşleşen TYT bilgileriniz kullanılmıştır.

Ders	Soru	Doğru	Yanlış	Net	Başarı %	Sınıf Ort.	Kurum Ort.	Genel Ort.
<i>TYT Türkçe</i>	40	18	15	14,25	36			
<i>TYT Sosyal</i>	20	8	4	7,00	35			
<i>TYT Matematik</i>	40	5	3	4,25	11			
<i>TYT Fen</i>	20	0	0	0,00	0			
Edebiyat	24	14	7	12,25	51	▲ 8,53	▲ 7,62	▲ 9,54
Tarih-1	10	6	3	5,25	53	▲ 4,37	▲ 3,63	▲ 4,21
Coğrafya-1	6	5	1	4,75	79	▲ 4,36	▲ 4,12	▲ 4,31
Edebiyat-Sosyal-1	40	25	11	22,25	56	▲ 17,26	▲ 15,37	▲ 18,06
Matematik-2	40	4	0	4,00	10	▲ 1,99	▲ 2,42	▼ 7,14
Toplam:	280	60	33	51,75	18	▼ 53,78	▼ 52,31	▼ 73,68

Soru No	1234567890123456789012345678901234567890
Edebiyat-Sosyal-1	DCAACE CBCdCEdBDc e acEBCAaCd DbEDBEcC
Cevap Anahtarı	A DCAACECECBCEDABDCDBDABDEBCAEBCEBDCEDBECC
Matematik	CCD D
Cevap Anahtarı	A CCDDDACAABDBDBEEBCBECCBECCDCACABDCBDECB

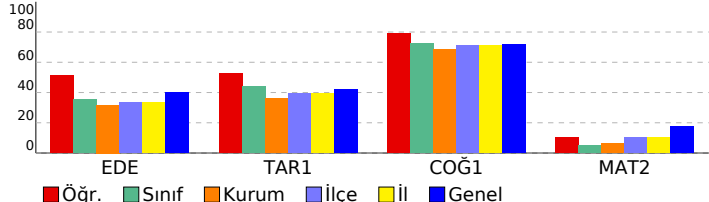

SINAV SONUÇ BELGESİ							
ORDU / FATSA / Necip Fazıl Kısakürek Anadolu Lisesi							
Öğrenci				Numara		Sınıf	
EREN İSTER				20		12C	
Puan Türü	Puan	Genel Ort.	Dereceler				
			Snf	Kurum	İlçe	İl	Genel
SÖZ	▲ 267,433	222,770	5	15	37	37	122
Puanı Hesaplanan:			110	192	192	539	
SAY	▼ 124,133	201,820	16	78	160	160	550
Puanı Hesaplanan:			89	173	173	569	
EA	▲ 243,573	219,540	10	29	70	70	256
Puanı Hesaplanan:			132	242	242	775	
Katılımlar:			31	145	273	273	831

İsminiz ile eşleşen TYT bilgileriniz kullanılmıştır.

Ders	Soru	Doğru	Yanlış	Net	Başarı %	Sınıf Ort.	Kurum Ort.	Genel Ort.
<i>TYT Türkçe</i>	40	15	7	13,25	33			
<i>TYT Sosyal</i>	20	9	3	8,25	41			
<i>TYT Matematik</i>	40	0	0	0,00	0			
<i>TYT Fen</i>	20	0	0	0,00	0			
Edebiyat	24	13	4	12,00	50	▲ 8,53	▲ 7,62	▲ 9,54
Tarih-1	10	8	1	7,75	78	▲ 4,37	▲ 3,63	▲ 4,21
Coğrafya-1	6	4	2	3,50	58	▼ 4,36	▼ 4,12	▼ 4,31
Edebiyat-Sosyal-1	40	25	7	23,25	58	▲ 17,26	▲ 15,37	▲ 18,06
Tarih-2	11	7	1	6,75	61	▲ 2,43	▲ 1,93	▲ 2,35
Coğrafya-2	11	6	4	5,00	45	▲ 3,56	▲ 3,29	▲ 3,47
Felsefe	6	2	1	1,75	29	▲ 1,74	▲ 1,25	▲ 1,53
Felsefe Grubu	6	3	2	2,50	42	▲ 1,22	▲ 1,07	▲ 1,48
Din Kül. ve Ahl. Bil.	6	0	0	0,00	0	▼ 2,06	▼ 1,48	▼ 1,69
Felsefe (Seçmeli)	6	0	0	0,00	0	◆ 0,00	▼ 0,03	▼ 0,03
Sosyal-2	40	18	8	16,00	40	▲ 11,00	▲ 9,05	▲ 10,54
Matematik-2	40	3	1	2,75	7	▲ 1,99	▲ 2,42	▼ 7,14
Toplam:	280	70	26	63,50	23	▲ 53,78	▲ 52,31	▼ 73,68
Soru No	1234567890123456789012345678901234567890							
Edebiyat-Sosyal-1	DCdCCEECdC C D BD D BcEBaAEC BDCDBEDc							
Cevap Anahtarı	A DCAACEECBCBCEDABDCDBDABDEBCAEEBCDEDBEEC							
Sosyal-2	BBACcA BEeaeCEeD DCB CBeBcEaA							
Cevap Anahtarı	A DBBACAACCBEBCEBCEDBCDCBCCBACBACBADAAEBCDEBDB							
Matematik	E Ba C							
Cevap Anahtarı	A CCDCCDACAABDBDBEEBCBECCBECDCACABDCBDECB							

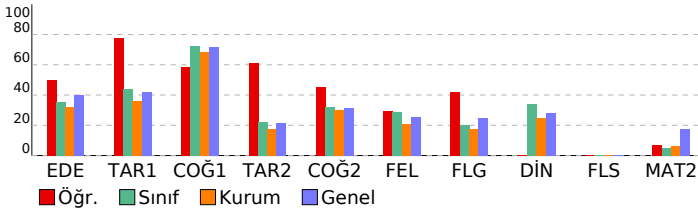

AYT 4 Nolu Deneme 2. Oturum (365 Gün)(2024)

DERSLERE GÖRE BAŞARI ANALİZİ				S	D	Y	B%
Edebiyat-Sosyal-1				40	25	7	63
Edebiyat				24	13	4	54
Metinde geçen kelime ve kelime gruplarının anlamlarını tespit eder.				1	1	0	100
Metinde ortaya konulan bilgi ve yorumları ayırt eder.				1	1	0	100
Metni yorumlar.				1	0	1	0
Metnin ana düşüncesi ve yardımcı düşüncelerini belirler.				2	1	1	50
Şiirde ahenği sağlayan özellikleri/unsurları belirler.				1	1	0	100
Şiirin nazım biçimini ve nazım türünü tespit eder.				5	3	1	60
Metnin türünün ortaya çıkışı ve tarihsel dönem ile ilişkisini belirler.				2	1	0	50
Metnin türünün ortaya çıkışı ve tarihsel dönemle ilişkisini belirler.				1	0	0	0
Türün ve dönemin/akımın diğer önemli yazarlarını ve eserlerini sıralar.				1	1	0	100
Metinde edebiyat, sanat ve fikir akımlarının/ansızlarının yansımalarını değerlendirir.				2	0	1	0
Türün/biçimin ve dönemin/akımın diğer önemli yazarlarını ve eserlerini sıralar.				3	2	0	67
Şair ile şiir arasındaki ilişkiyi değerlendirir.				2	2	0	100
Yazar ile metin arasındaki ilişkiyi değerlendirir.				2	0	0	0
Tarih-1				10	8	1	80
Bir araştırma alanı ve bilim dalı olarak tarihin konusunu, kapsamını ve diğer bilim dallarıyla ilişkisini açıklar.				1	1	0	100
İlk ve Orta Çağlarda İslam'daki Türk siyasi teşekküllerinin güç ve yönetim yapısını kavrar.				1	1	0	100
Karahanlı ve Gazneli örneklerinden hareketle İslamiyet'in kabulünün Türk devlet yapısında ve toplumsal hayatta m				1	1	0	0
Türklerin Anadolu'da devletleşme sürecini etkileyen faktörleri açıklar.				1	1	0	100
Osmanlı devlet idaresinin ilmiye, kalemiye ve seyyife sınıflarının birlikteliğine dayalı yapısını analiz eder.				1	1	0	100
Avrupa'daki gelişmelere bağlı olarak Osmanlı idari, askerî ve ekonomik yapısında meydana gelen değişimleri analiz				1	1	0	100
Tanzimat Fermanı, Islahat Fermanı ve Kanun-ı Esasî'nin içeriklerini küresel ve yerel siyasi şartlar bağlamında değer				1	0	0	0
Kuvayı Milliye hareketinin oluşumundan Büyük Millet Meclisinin açılışına kadar olan süreçte meydana gelen gelişim				1	1	0	100
Atatürk Dönemi'nde (1923-1938) Türkiye Cumhuriyeti'nin dış politikasındaki başlıca gelişmeleri açıklar.				1	1	0	100
1945-1950 yılları arasında Türkiye'de meydana gelen siyasi, sosyal ve ekonomik gelişmeleri kavrar.				1	1	0	100
Coğrafya-1				6	4	2	67
Türkiye'nin turizm potansiyelini ve varlıklarını açıklar.				1	0	1	0
Biyocoğrafyanın oluşumu ve azalmasını etkili olan faktörleri açıklar.				1	1	0	100
Şehirlerin küresel ve bölgesel etkilerini fonksiyonel açıdan yorumlar.				1	1	0	100
Bölgesel ve küresel ölçekteki örgütleri etki alanları açısından değerlendirir.				1	1	0	100
Türkiye'deki bölgesel kalkınma projelerini ekonomik, sosyal ve kültürel etkileri açısından değerlendirir.				1	0	1	0
Ülkelerin farklı dönemlerde izledikleri nüfus politikaları ve sonuçlarını karşılaştırır.				1	1	0	100
Sosyal-2				46	18	8	39
Tarih-2				11	7	1	64
İlk Çağ'da siyasi gücün kaynaklarını siyasi organizasyon türleriyle ilişkilendirir.				1	0	0	0
XVII. yüzyılda değişen siyasi rekabet içerisinde Osmanlı Devleti'nin ittifak girişimlerini açıklar.				1	1	0	100
Türklerin Anadolu'ya yerleşmeye başlaması ile Türkiye Selçuklu Devleti'nin yıkılışı arasındaki süreçte meydana geli				1	1	0	100
Timar sisteminin özelliklerini siyasi, sosyal ve ekonomik açıdan değerlendirir.				1	1	0	100
Emeviler ile birlikte İslam Devleti'nin yapısında meydana gelen değişimi analiz eder.				1	1	0	100
Osmanlı ile Rusya arasındaki rekabetin Osmanlı Devleti'nin Avrupa ve Asya siyasetindeki önemini kavrar.				1	0	1	0
1774-1914 yılları arasındaki süreçte meydana gelen başlıca siyasi gelişmeleri tarih şeridi ve haritalar üzerinde göst				1	1	0	100
Çağdaşlaşan Türkiye'nin temel olan Atatürk ilkelerini kavrar.				1	0	0	0
II. Dünya Savaşı'nın sonuçlarını siyasi, sosyal ve kültürel etkileri açısından değerlendirir.				1	0	0	0
1960'lardan itibaren Türk dış politikasını etkileyen önemli gelişmeleri kavrar.				1	1	0	100
1990 sonrasında meydana gelen siyasi gelişmeleri Türkiye'ye etkileri ve dünya siyasi konjonktürü bağlamında anal				1	1	0	100
Coğrafya-2				11	6	4	55
Madde döngüleri ve enerji akışını ekosistemin devamlılığı açısından analiz eder.				1	0	1	0
Bir bölgedeki baskın ekonomik faaliyet türünü sosyal ve kültürel hayata etkileri açısından analiz eder.				1	0	1	0
Doğal sistemlerdeki değişimleri ilgili geleceğe yönelik çıkarımlarda bulunur.				1	0	1	0
Çevre sorunlarının oluşum sebeplerine göre sınıflandırır.				1	1	0	100
Farklı gelişmişlik düzeylerine sahip ülkelerin tarım-ekonomi ilişkisini analiz eder.				1	1	0	100
Şehirleşme, göç ve sanayileşme ilişkisini toplumsal etkileri açısından yorumlar.				1	0	1	0
Türkiye'deki doğal ve kültürel sembollerin mekânla ilişkisini açıklar.				1	1	0	100
Türkiye'nin madenleri ve enerji kaynaklarının dağılımını açıklar.				1	0	0	0
Şehirlerin küresel ve bölgesel etkilerini fonksiyonel açıdan yorumlar.				1	1	0	100
Çevre sorunlarının oluşum ve yayılma süreçlerini küresel etkileri açısından analiz eder.				1	1	0	100
Türkiye'nin nüfus projeksiyonlarına dayalı senaryolar oluşturur.				1	1	0	100
Felsefe				6	2	1	33
20. yüzyıl felsefesinin karakteristik özelliklerini açıklar.				1	0	0	0
18. yüzyıl -19. yüzyıl felsefesinin karakteristik özelliklerini açıklar.				2	0	0	0
Sosyal bilinç ve sosyal etki türlerini bilir				1	1	0	100
Algıyı etkileyen etkenleri açıklar				1	1	0	100
Öğrenme türlerini kendi öğrenme yaşantısıyla ilişkilendirir				1	0	1	0
Felsefe Grubu				6	3	2	50
Toplumsal değişim olgusunu kavrar				2	2	0	100
Toplumu oluşturan öğelerin etkileşim içinde olduğunu fark eder				1	0	1	0
Sosyalleşme kavramını örneklerle açıklar				2	1	1	50
Toplumsal değişimi etkileyen faktörleri değerlendirir				1	0	0	0
Din Kül. ve Ahl. Bil.				6	0	0	0
Hinduizm'in doğuşunu ve gelişim sürecini özetler.				1	0	0	0
Hz. Muhammed'in örnek şahsiyetini tanıtır.				1	0	0	0
İnançla ilgili yaklaşımları tartışır.				1	0	0	0
Kur'an'ı Kerim'de geçen bazı kavramları yorumlar.				1	0	0	0
Türklerin Müslüman olma sürecini açıklar.				1	0	0	0
Dünya hayatı ile ahiret hayatı arasında ilişki kurar.				1	0	0	0
Felsefe (Seçmeli)				6	0	0	0
Örnek felsefi metinlerden hareketle MÖ 6. yüzyıl-MS 2. yüzyıl filozoflarının felsefi görüşlerini analiz eder.				1	0	0	0
Toplumsal yapıyı oluşturan öğeleri analiz eder				2	0	0	0
Duyguyu tanımlar; duyguyu türlerini ayırt eder				1	0	0	0
Stresin günlük yaşama etkilerini tespit eder				1	0	0	0
Önerme çeşitlerini sınıflandırır				1	0	0	0
Matematik				40	3	1	8
Matematik-2				40	3	1	8
Sayı kümelerini birbirleriyle ilişkilendirir.				2	0	0	0
Fonksiyonların grafiklerini çizer.				1	0	0	0
Kümelerde işlemler				1	0	0	0
Gerçek hayatta periyodik olarak tekrar eden durumları içeren problemleri çözer.				1	0	0	0
Fonksiyon Kavramı ve Gösterimi				1	0	0	0
Mutlak değer içeren birinci dereceden bir bilinmeyenli denklem ve eşitsizliklerin çözüm kümelerini bulur.				1	0	0	0
Polinomlarla toplama, çıkarma, çarpma ve bölme işlemlerini yapar.				1	0	0	0
Polinomların Çarpımları Ayrılması				1	0	0	0
Logaritma Fonksiyonu				2	0	0	0
Sıralama ve Seçme				1	0	0	0
İkinci dereceden bir bilinmeyenli denklemi kökleri ile katsayıları arasındaki ilişkileri kullanarak işlemler yapar.				1	0	0	0
İkinci Dereceden Bir Bilinmeyenli Eşitsizlikler ve Eşitsizlik Sistemleri				1	0	0	0
Basit Olayların Olasılıkları				1	0	0	0
Trigonometrik Fonksiyonlar				3	2	0	67
Trigonometrik Denklemeler				1	0	1	0
Gerçek Sayı Dizileri				1	0	0	0
Limit ve Süreklilik				2	1	0	50
Türevin Uygulamaları				3	0	0	0
Anlık Değişim Oranı ve Türev				1	0	0	0
Belirli İntegral ve Uygulamaları				4	0	0	0
Analitik düzlemde iki nokta arasındaki uzaklığı veren bağıntıyı elde ederek problemler çözer.				1	0	0	0
Analitik düzlemde doğruların incelenerek işlemler yapar.				2	0	0	0

SINAV SONUÇ BELGESİ

AYT 4 Nolu Deneme 2. Oturum (365 Gün)(2024)

ORDU / FATSA / Necip Fazıl Kısakürek Anadolu Lisesi

Öğrenci	Numara	Sınıf
FATMA ER	563	12C

Puan Türü	Puan	Genel Ort.	Dereceler				
			Snf	Kurum	İlçe	İl	Genel

Netler çok düşük olduğu için herhangi bir puan hesaplanmamıştır.

Katılımlar: 31 145 273 273 831

Öğrenci No ile eşleşen TYT bilgileriniz kullanılmıştır.

Ders	Soru	Doğru	Yanlış	Net	Başarı %	Sınıf Ort.	Kurum Ort.	Genel Ort.
<i>TYT Türkçe</i>	40	13	19	8,25	21			
<i>TYT Sosyal</i>	20	9	6	7,50	38			
<i>TYT Matematik</i>	40	2	2	1,50	4			
<i>TYT Fen</i>	20	0	0	0,00	0			
Toplam:	280	24	27	17,25	6	▼53,78	▼52,31	▼73,68
Soru No								

SINAV SONUÇ BELGESİ								AYT 4 Nolu Deneme 2. Oturum (365 Gün)(2024)				
ORDU / FATSA / Necip Fazıl Kısakürek Anadolu Lisesi								DERSLERE GÖRE BAŞARI ANALİZİ				
Öğrenci		Numara		Sınıf				S	D	Y	B%	
HAMZA CAM		759		12C				40	11	26	28	
Puan Türü	Puan	Genel Ort.	Dereceler					Snf	Kurum	İlçe	İl	Genel
			S	D	Y	B						
SÖZ	▼ 132,373	222,770	27	104	182	182	520					
Puanı Hesaplanan:			110	192	192	539						
EA	▼ 151,433	219,540	27	104	200	200	673					
Puanı Hesaplanan:			132	242	242	775						
Katılımlar:			31	145	273	273	831					

Öğrenci No ile eşleşen TYT bilgileriniz kullanılmıştır.

Ders	Soru	Doğru	Yanlış	Net	Başarı %	Sınıf Ort.	Kurum Ort.	Genel Ort.
TYT Türkçe	40	25	10	22,50	56			
TYT Sosyal	20	8	7	6,25	31			
TYT Matematik	40	6	4	5,00	13			
TYT Fen	20	0	0	0,00	0			
Edebiyat	24	4	17	-0,25	-1	▼ 8,53	▼ 7,62	▼ 9,54
Tarih-1	10	2	8	0,00	0	▼ 4,37	▼ 3,63	▼ 4,21
Coğrafya-1	6	5	1	4,75	79	▲ 4,36	▲ 4,12	▲ 4,31
Edebiyat-Sosyal-1	40	11	26	4,50	11	▼ 17,26	▼ 15,37	▼ 18,06
Matematik-2	40	0	3	-0,75	-2	▼ 1,99	▼ 2,42	▼ 7,14
Toplam:	280	50	50	37,50	13	▼ 53,78	▼ 52,31	▼ 73,68

Soru No	1234567890123456789012345678901234567890
Edebiyat-Sosyal-1	caebabbccceeeEeB dC b ceaDbDcdAadbBaCdEBDE
Cevap Anahtarı	B DBADBDCDBADECBCECECAACDCDBEACEBCEEBDE
Matematik	a d e
Cevap Anahtarı	B ACDCCEBCEBCEEBDBBAACADDCDCBCEBCEBDE

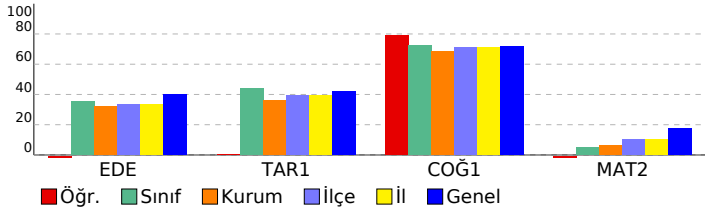

AYT 4 Nolu Deneme 2. Oturum (365 Gün)(2024)										
DERSLERE GÖRE BAŞARI ANALİZİ										
Edebiyat-Sosyal-1										
Edebiyat										
Metinde edebiyat, sanat ve fikir akımlarının/anlayışlarının yansımalarını değerlendirir.										
Türün/biçimin ve dönemin/akımın diğer önemli yazarlarını ve eserlerini sıralar.										
Şair ile şiir arasındaki ilişkiyi değerlendirir.										
Yazar ile metin arasındaki ilişkiyi değerlendirir.										
Metnin türünün ortaya çıkışı ve tarihsel dönem ile ilişkisini belirler.										
Şiirin nazım biçimini ve nazım türünü tespit eder.										
Türün ve dönemin/akımın diğer önemli yazarlarını ve eserlerini sıralar.										
Metnin türünün ortaya çıkışı ve tarihsel dönemle ilişkisini belirler.										
Metnin ana düşüncesine ve yardımcı düşüncelerini belirler.										
Şiirde ahengi sağlayan özellikleri/unsurları belirler.										
Metni yorumlar.										
Metinde ortaya konulan bilgi ve yorumları ayırt eder.										
Metinde geçen kelime ve kelime gruplarının anlamlarını tespit eder.										
Tarih-1										
1945-1950 yılları arasında Türkiye'de meydana gelen siyasi, sosyal ve ekonomik gelişmeleri kavrar.										
Atatürk Dönemi'nde (1923-1938) Türkiye Cumhuriyeti'nin dış politikasındaki başlıca gelişmeleri açıklar.										
Kuvayı Milliye hareketinin oluşumundan Büyük Millet Meclisinin açılışına kadar olan süreçte meydana gelen gelişim										
Tanzimat Fermanı, Islahat Fermanı ve Kanun-ı Esasi'nin içeriklerini küresel ve yerel siyasi şartlar bağlamında değer										
Avrupa'daki gelişmelere bağlı olarak Osmanlı idari, askerî ve ekonomik yapısında meydana gelen değişimleri anali										
Osmanlı devlet idaresinin imiyeyi, kalemiye ve seyfiye sınıflarının birlikteliğine dayalı yapısını analiz eder.										
Türklerin Anadolu'da devletleşme sürecini etkileyen faktörleri açıklar.										
Karahanlı ve Gazneli örneklerinden hareketle İslamiyet'in kabulünün Türk devlet yapısında ve toplumsal hayatta m										
İlk ve Orta Çağlarda İ. Asya'daki Türk siyasi teşekküllerinin güç ve yönetim yapısını kavrar.										
Bir araştırma alanı ve bilim dalı olarak tarihin konusunu, kapsamını ve diğer bilim dallarıyla ilişkisini açıklar.										
Coğrafya-1										
Ülkelerin farklı dönemlerde izledikleri nüfus politikaları ve sonuçlarını karşılaştırır.										
Türkiye'deki bölgesel kalkınma projelerini ekonomik, sosyal ve kültürel etkileri açısından değerlendirir.										
Bölgesel ve küresel ölçekteki örgütleri etki alanları açısından değerlendirir.										
Şehirlerin küresel ve bölgesel etkilerini fonksiyonel açıdan yorumlar.										
Biyocoğrafyanın oluşumu ve azalmasını etkileyen faktörleri açıklar.										
Türkiye'nin turizm potansiyelini ve varlıklarını açıklar.										
Matematik										
Matematik-2										
Belirli İntegral ve Uygulamaları										
Türevin Uygulamaları										
Anlık Değişim Oranı ve Türev										
Limit ve Süreklilik										
Gerçek Sayı Dizileri										
Trigonometrik Denklemler										
Trigonometrik Fonksiyonlar										
Logaritma Fonksiyonu										
Basit Olayların Olaslıkları										
İkinci Dereceden Bir Bilinmeyenli Eşitlikler ve Eşitsizlik Sistemleri										
İkinci dereceden bir bilinmeyenli denklemin kökleri ile katsayıları arasındaki ilişkileri kullanarak işlemler yapar.										
Sıralama ve Seçme										
Polinomların Çarpanlara Ayrılması										
Polinomlarla toplama, çıkarma, çarpma ve bölme işlemlerini yapar.										
Mutlak değer içeren birinci dereceden bir bilinmeyenli denklem ve eşitsizliklerin çözüm kümelerini bulur.										
Fonksiyon Kavramı ve Gösterimi										
Gerçek hayatta periyodik olarak tekrar eden durumları içeren problemleri çözer.										
Kümelerde İşlemler										
Fonksiyonların grafiklerini çizer.										
Sayı kümelerini birbiriyle ilişkilendirir.										
Küre, dik dairesel silindiri ve dik dairesel koninin alan ve hacim bağıntılarını oluşturarak işlemler yapar.										
Analitik düzlemde koordinatları verilen bir noktana öteleme, dönme ve simetri dönüşümleri altındaki görüntüsünü										
Dairenin çevre ve alan bağıntılarını oluşturur.										
Çemberin temel elemanlarını tanıtır.										
Çemberlerde açılan özelliklerini kullanarak işlemler yapar.										
Analitik düzlemde doğruları inceleyerek işlemler yapar.										
Analitik düzlemde iki nokta arasındaki uzaklığı veren bağıntıyı elde ederek problemleri çözer.										

SINAV SONUÇ BELGESİ								AYT 4 Nolu Deneme 2. Oturum (365 Gün)(2024)									
ORDU / FATSA / Necip Fazıl Kısakürek Anadolu Lisesi								DERSLERE GÖRE BAŞARI ANALİZİ									
Öğrenci		Numara		Sınıf				S		D		Y		B%			
İLKER ŞAHİN		768		12C				Edebiyat-Sosyal-1		40		11		3		28	
Puan Türü		Puan		Genel Ort.		Dereceler											
SÖZ		▼ 140,220		222,770		26 101 175 175 503											
EA		▼ 165,978		219,540		25 86 173 173 611											
		Puanı Hesaplanan:		110 192 192 539													
		Puanı Hesaplanan:		132 242 242 775													
		Katılımlar:		31 145 273 273 831													

Öğrenci No ile eşleşen TYT bilgileriniz kullanılmıştır.

Ders	Soru	Doğru	Yanlış	Net	Başarı %	Sınıf Ort.	Kurum Ort.	Genel Ort.							
TYT Türkçe	40	0	0	0,00	0										
TYT Sosyal	20	8	3	7,25	36										
TYT Matematik	40	5	5	3,75	9										
TYT Fen	20	5	3	4,25	21										
Edebiyat	24	0	0	0,00	0	▼ 8,53	▼ 7,62	▼ 9,54							
Tarih-1	10	6	2	5,50	55	▲ 4,37	▲ 3,63	▲ 4,21							
Coğrafya-1	6	5	1	4,75	79	▲ 4,36	▲ 4,12	▲ 4,31							
Edebiyat-Sosyal-1	40	11	3	10,25	26	▼ 17,26	▼ 15,37	▼ 18,06							
Toplam:	280	29	14	25,50	9	▼ 53,78	▼ 52,31	▼ 73,68							
Soru No	1234567890123456789012345678901234567890														
Edebiyat-Sosyal-1	c CAbc BDCEaBEEc														
Cevap Anahtarı	A	DCAACEECBCBCEDABDCDBDABDEBCAEECEBDCEDBEEc													

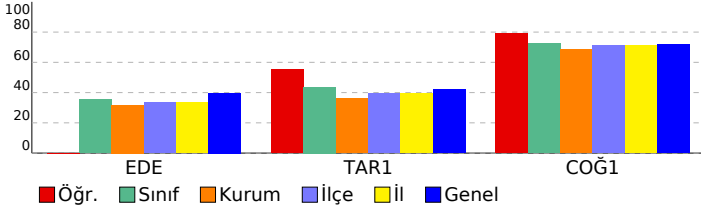

Edebiyat-Sosyal-1		S	D	Y	B%
Edebiyat		40	11	3	28
Metinde geçen kelime ve kelime gruplarının anlamlarını tespit eder.		1	0	0	0
Metinde ortaya konulan bilgi ve yorumları ayırt eder.		1	0	0	0
Metni yorumlar.		1	0	0	0
Metnin ana düşüncesi ve yardımcı düşüncelerini belirler.		2	0	0	0
Şiirde ahenk sağlayan özellikleri/unsurları belirler.		1	0	0	0
Şiirin nazım biçimini ve nazım türünü tespit eder.		5	0	0	0
Metnin türünün ortaya çıkışı ve tarihsel dönem ile ilişkisini belirler.		2	0	0	0
Metnin türünün ortaya çıkışı ve tarihsel dönemle ilişkisini belirler.		1	0	0	0
Türün ve dönemin/akımın diğer önemli yazarlarını ve eserlerini sıralar.		1	0	0	0
Metinde edebiyat, sanat ve fikir akımlarının/analizlerinin yansımalarını değerlendirir.		2	0	0	0
Türün/biçimin ve dönemin/akımın diğer önemli yazarlarını ve eserlerini sıralar.		3	0	0	0
Şair ile şiir arasındaki ilişkiyi değerlendirir.		2	0	0	0
Yazar ile metin arasındaki ilişkiyi değerlendirir.		2	0	0	0
Tarih-1		10	6	2	60
Bir araştırma alanı ve bilim dalı olarak tarihin konusunu, kapsamını ve diğer bilim dallarıyla ilişkisini açıklar.		1	0	1	0
İlk ve Orta Çağlarda İslam'daki Türk siyasi teşekküllerinin güç ve yönetim yapısını kavrar.		1	0	0	0
Karahanlı ve Gazneli örneklerinden hareketle İslamiyet'in kabulünün Türk devlet yapısında ve toplumsal hayatta m		1	1	0	100
Türklerin Anadolu'da devletleşme sürecini etkileyen faktörleri açıklar.		1	1	0	100
Osmanlı devlet idaresinin ilmiye, kalemiye ve seyyiye sınıflarının birlikteliğine dayalı yapısını analiz eder.		1	0	1	0
Avrupa'daki gelişmelere bağlı olarak Osmanlı idari, askerî ve ekonomik yapısında meydana gelen değişimleri analiz		1	1	0	100
Tanzimat Fermanı, Islahat Fermanı ve Kanun-ı Esasî'nin içeriklerini küresel ve yerel siyasi şartlar bağlamında değer		1	0	0	0
Kuvay-ı Milliye hareketinin oluşumundan Büyük Millet Meclisinin açılışına kadar olan süreçte meydana gelen gelişim		1	1	0	100
Atatürk Dönemi'nde (1923-1938) Türkiye Cumhuriyeti'nin dış politikasındaki başlıca gelişmeleri açıklar.		1	1	0	100
1945-1950 yılları arasında Türkiye'de meydana gelen siyasi, sosyal ve ekonomik gelişmeleri kavrar.		1	1	0	100
Coğrafya-1		6	5	1	83
Türkiye'nin turizm potansiyelini ve varlıklarını açıklar.		1	1	0	100
Biyocoğrafya oluşumu ve azalmasında etkili olan faktörleri açıklar.		1	0	1	0
Şehirlerin küresel ve bölgesel etkilerini fonksiyonel açıdan yorumlar.		1	1	0	100
Bölgesel ve küresel ölçekteki örgütleri etki alanları açısından değerlendirir.		1	1	0	100
Türkiye'deki bölgesel kalkınma projelerini ekonomik, sosyal ve kültürel etkileri açısından değerlendirir.		1	1	0	100
Ülkelerin farklı dönemlerde izledikleri nüfus politikaları ve sonuçlarını karşılaştırır.		1	1	0	100

SINAV SONUÇ BELGESİ								AYT 4 Nolu Deneme 2. Oturum (365 Gün)(2024)								
ORDU / FATSA / Necip Fazıl Kısakürek Anadolu Lisesi								DERSLERE GÖRE BAŞARI ANALİZİ								
Öğrenci		Numara		Sınıf		S		D		Y		B%				
MEDİNE KIRANLI		968		12C		40		21		9		53				
Puan Türü	Puan	Genel Ort.	Dereceler					Sf	Kurum	İlçe	İl	Genel	S	D	Y	B%
			Sf	Kurum	İlçe	İl	Genel									
SÖZ	▼ 219,698	222,770	13	39	79	79	256									
Puanı Hesaplanan:			110	192	192	539										
EA	▲ 221,783	219,540	15	49	100	100	359									
Puanı Hesaplanan:			132	242	242	775										
Katılımlar:			31	145	273	273	831									

Öğrenci No ile eşleşen TYT bilgileriniz kullanılmıřtır.

Ders	Soru	Doğru	Yanlıř	Net	Başarı %	Sınıf Ort.	Kurum Ort.	Genel Ort.
TYT Türkçe	40	20	13	16,75	42			
TYT Sosyal	20	9	7	7,25	36			
TYT Matematik	40	4	0	4,00	10			
TYT Fen	20	1	0	1,00	5			
Edebiyat	24	14	3	13,25	55	▲ 8,53	▲ 7,62	▲ 9,54
Tarih-1	10	4	4	3,00	30	▼ 4,37	▼ 3,63	▼ 4,21
Coğrafya-1	6	3	2	2,50	42	▼ 4,36	▼ 4,12	▼ 4,31
Edebiyat-Sosyal-1	40	21	9	18,75	47	▲ 17,26	▲ 15,37	▲ 18,06
Tarih-2	11	2	1	1,75	16	▼ 2,43	▼ 1,93	▼ 2,35
Coğrafya-2	11	3	5	1,75	16	▼ 3,56	▼ 3,29	▼ 3,47
Felsefe	6	2	0	2,00	33	▲ 1,74	▲ 1,25	▲ 1,53
Felsefe Grubu	6	1	1	0,75	13	▼ 1,22	▼ 1,07	▼ 1,48
Din Kül. ve Ahl. Bil.	6	3	2	2,50	42	▲ 2,06	▲ 1,48	▲ 1,69
Felsefe (Seçmeli)	6	0	0	0,00	0	▼ 0,00	▼ 0,03	▼ 0,03
Sosyal-2	40	11	9	8,75	22	▼ 11,00	▼ 9,05	▼ 10,54
Toplam:	280	66	38	56,50	20	▲ 53,78	▲ 52,31	▼ 73,68

Soru No	1234567890123456789012345678901234567890
Edebiyat-Sosyal-1	a BD D DECBcD ECcACDaDeECa e ECde eE
Cevap Anahtarı	B DBADBDCDBADECBCECAACDCDBECEACBECEEBDE
Sosyal-2	c C B Db ddEed B CB d D BdAeD
Cevap Anahtarı	B EBCCAACABDDCDBBCECCBBBCAACBACCDCBEAADBDBEDC

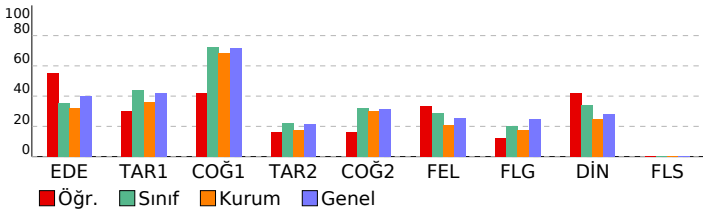

DERSLERE GÖRE BAŞARI ANALİZİ				S	D	Y	B%
Edebiyat-Sosyal-1				40	21	9	53
Edebiyat				24	13	3	58
Metinde edebiyat, sanat ve fikir akımlarının/anlayışlarının yansımalarını değerlendirir.				2	1	1	50
Türün/biçimin ve dönemin/akımın diğer önemli yazarlarını ve eserlerini sıralar.				3	1	0	33
Şair ile şiir arasındaki ilişkiyi değerlendirir.				2	0	0	0
Yazar ile metin arasındaki ilişkiyi değerlendirir.				2	1	0	50
Metnin türünün ortaya çıkışı ve tarihsel dönem ile ilişkisini belirler.				2	2	0	100
Şiirin nazım biçimini ve nazım türünü tespit eder.				5	2	1	40
Türün ve dönemin/akımın diğer önemli yazarlarını ve eserlerini sıralar.				1	1	0	100
Metnin türünün ortaya çıkışı ve tarihsel dönemle ilişkisini belirler.				1	1	0	100
Metnin ana düşüncesi ve yardımcı düşüncelerini belirler.				2	1	1	50
Şiirde ahengi sağlayan özellikleri/unsurları belirler.				1	1	0	100
Metni yorumlar.				1	1	0	100
Metinde ortaya konulan bilgi ve yorumları ayırt eder.				1	1	0	100
Metinde geçen kelime ve kelime gruplarının anlamlarını tespit eder.				1	1	0	100
Tarih-1				10	4	4	40
1945-1950 yılları arasında Türkiye'de meydana gelen siyasi, sosyal ve ekonomik gelişmeleri kavrar.				1	0	1	0
Atatürk Dönemi'nde (1923-1938) Türkiye Cumhuriyeti'nin dış politikasındaki başlıca gelişmeleri açıklar.				1	1	0	100
Kuvayı Milliye hareketinin oluşumundan Büyük Millet Meclisinin açılışına kadar olan süreçte meydana gelen gelişim				1	0	1	0
Tanzimat Fermanı, Islahat Fermanı ve Kanun-ı Esasi'nin içeriklerini küresel ve yerel siyasi şartlar bağlamında değer				1	1	0	100
Avrupa'daki gelişmelere bağlı olarak Osmanlı idari, askerî ve ekonomik yapısında meydana gelen değişimleri analı				1	1	0	100
Osmanlı devlet idaresinin imiyi, kalemiye ve seyyife sınıflarının birlikteliğine dayalı yapısını analiz eder.				1	0	1	0
Türklerin Anadolu'da devletleşme sürecini etkileyen faktörleri açıklar.				1	0	0	0
Karahani ve Gazneli örneklerinden hareketle İslamiyet'in kabulünün Türk devlet yapısında ve toplumsal hayatta m				1	0	1	0
İlk ve Orta Çağlarda İç Asya'daki Türk siyasi teşekküllerinin güç ve yönetim yapısını kavrar.				1	0	0	0
Bir araştırma alanı ve bilim dalı olarak tarihin konusunu, kapsamını ve diğer bilim dallarıyla ilişkisini açıklar.				1	1	0	100
Coğrafya-1				6	3	2	50
Ülkelerin farklı dönemlerde izledikleri nüfus politikaları ve sonuçlarını karşılaştırır.				1	1	0	100
Türkiye'deki bölgesel kalkınma projelerini ekonomik, sosyal ve kültürel etkileri açısından değerlendirir.				1	0	1	0
Bölgesel ve küresel ölçekteki örgütlere etki alanları açısından değerlendirir.				1	1	0	100
Şehirlerin küresel ve bölgesel etkilerini fonksiyonel açıdan yorumlar.				1	0	0	0
Biyocoğrafiliğin oluşumu ve azalmasına etkili olan faktörleri açıklar.				1	0	1	0
Türkiye'nin turizm potansiyelini ve varlıklarını açıklar.				1	1	0	100
Sosyal-2				46	11	9	24
Tarih-2				11	2	1	18
1990 sonrasında meydana gelen siyasi gelişmeleri Türkiye'ye etkileri ve dünya siyasi konjonktürü bağlamında anal				1	0	1	0
1960'lardan itibaren Türk dış politikasını etkileyen önemli gelişmeleri kavrar.				1	0	0	0
II. Dünya Savaşı'nın sonuçlarını değerlendirir.				1	0	0	0
Çağdaşlaşan Türkiye'nin temel olan Atatürk ilkelerini kavrar.				1	1	0	100
1774-1914 yılları arasındaki süreçte meydana gelen başlıca siyasi gelişmeleri tarih şeridi ve haritalar üzerinde göst				1	0	0	0
Osmanlı ile Rusya arasındaki rekabetin Osmanlı Devleti'nin Avrupa ve Asya siyasetindeki önemini kavrar.				1	0	0	0
Emeviler ile birlikte İslam Devleti'nin yapısında meydana gelen değişimi analiz eder.				1	0	0	0
Timar sisteminin özelliklerini siyasi, sosyal ve ekonomik açılarından değerlendirir.				1	0	0	0
Türklerin Anadolu'ya yerleşmeye başlaması ile Türkiye Selçuklu Devleti'nin yıkılışı arasındaki süreçte meydana gel				1	1	0	100
XVII. yüzyılda değişen siyasi rekabet içerisinde Osmanlı Devleti'nin ittifak girişimlerini açıklar.				1	0	0	0
İlk Çağ'da siyasi gücün kaynaklarını siyasi organizasyon türleriyle ilişkilendirir.				1	0	0	0
Coğrafya-2				11	3	5	27
Türkiye'deki doğal ve kültürel sembollerin mekânla ilişkisini açıklar.				1	1	0	100
Çevre sorunlarının oluşum ve yayılma süreçlerini küresel etkileri açısından analiz eder.				1	0	1	0
Şehirlerin küresel ve bölgesel etkilerini fonksiyonel açıdan yorumlar.				1	0	0	0
Türkiye'nin madenleri ve enerji kaynaklarının dağılımını açıklar.				1	0	0	0
Türkiye'nin nüfus projeksiyonlarına dayalı senaryolar oluşturur.				1	0	1	0
Şehirleşme, göç ve sanayileşme ilişkisini toplumsal etkileri açısından yorumlar.				1	0	1	0
Farklı gelişmişlik düzeylerine sahip ülkelerin tarım-ekonomi ilişkisini analiz eder.				1	1	0	100
Çevre sorunlarının oluşum sebeplerine göre sınıflandırır.				1	0	1	0
Bir bölgedeki baskın ekonomik faaliyeti türünü sosyal ve kültürel hayata etkileri açısından analiz eder.				1	0	1	0
Doğal sistemlerdeki değişimlerle ilgili geleceğe yönelik çıkarımlarda bulunur.				1	0	0	0
Madde döngüleri ve enerji akışını ekosistemin devamlılığı açısından analiz eder.				1	1	0	100
Felsefe				6	2	0	33
Toplumsal değişmeyi etkileyen faktörleri değerlendirir				1	0	0	0
Sosyalleşme kavramını örneklerle açıklar				2	0	0	0
Toplumu oluşturan öğelerin etkileşim içinde olduğunu fark eder				1	0	0	0
Toplumsal değişme olgusunu kavrar				2	2	0	100
Felsefe Grubu				6	1	1	17
Öğrenme türlerini kendi öğrenme yaşantısıyla ilişkilendirir				1	0	0	0
Algıyı etkileyen etkenleri açıklar				1	0	1	0
Sosyal biliş ve sosyal etki türlerini bilir				1	0	0	0
18. yüzyıl -19. yüzyıl felsefesinin karakteristik özelliklerini açıklar.				2	1	0	50
20. yüzyıl felsefesinin karakteristik özelliklerini açıklar.				1	0	0	0
Din Kül. ve Ahl. Bil.				6	3	2	50
Dünya hayatı ile ahiret hayatı arasındaki ilişkiyi kurar.				1	1	0	100
Türklerin Müslüman olma sürecini açıklar.				1	0	1	0
Kur'an'ı Kerim'de geçen bazı kavramları yorumlar.				1	1	0	100
İnançla ilgili yaklaşımları tartışır.				1	0	1	0
Hz. Muhammed'in örnek şahsiyetini tanıır.				1	1	0	100
Hinduizm'in doğuşunu ve gelişim sürecini özetler.				1	0	0	0
Felsefe (Seçmeli)				6	0	0	0
Önerme çeşitlerini sınıflandırır				1	0	0	0
Stresin günlük yaşama etkilerini tespit eder				1	0	0	0
Duyguyu tanımlar; duyguyu türlerini ayırt eder				1	0	0	0
Toplumsal yapıyı oluşturan öğeleri analiz eder				2	0	0	0
Örnek felsefi metinlerden hareketle MÖ 6. yüzyıl-MS 2. yüzyıl filozoflarının felsefi görüşlerini analiz eder.				1	0	0	0

SINAV SONUÇ BELGESİ							
ORDU / FATSA / Necip Fazıl Kısakürek Anadolu Lisesi							
Öğrenci			Numara	Sınıf			
MEHMETTALHAAYNACI			476	12C			
Puan	Puan	Genel	Dereceler				
Türü		Ort.	Snf	Kurum	İlçe	İl	Genel
Netler çok düşük olduğu için herhangi bir puan hesaplanmamıştır.							
Katılımlar: 31 145 273 273 831							

Öğrenci No ile eşleşen TYT bilgileriniz kullanılmıştır.

Ders	Soru	Doğru	Yanlış	Net	Başarı %	Sınıf Ort.	Kurum Ort.	Genel Ort.
TYT Türkçe	40	13	27	6,25	16			
TYT Sosyal	20	0	0	0,00	0			
TYT Matematik	40	0	0	0,00	0			
TYT Fen	20	0	0	0,00	0			
Edebiyat	24	4	12	1,00	4	▼ 8,53	▼ 7,62	▼ 9,54
Tarih-1	10	0	1	-0,25	-3	▼ 4,37	▼ 3,63	▼ 4,21
Coğrafya-1	6	5	0	5,00	83	▲ 4,36	▲ 4,12	▲ 4,31
Edebiyat-Sosyal-1	40	9	13	5,75	14	▼ 17,26	▼ 15,37	▼ 18,06
Tarih-2	11	0	0	0,00	0	▼ 2,43	▼ 1,93	▼ 2,35
Coğrafya-2	11	0	2	-0,50	-5	▼ 3,56	▼ 3,29	▼ 3,47
Felsefe	6	0	0	0,00	0	▼ 1,74	▼ 1,25	▼ 1,53
Felsefe Grubu	6	0	0	0,00	0	▼ 1,22	▼ 1,07	▼ 1,48
Din Kül. ve Ahl. Bil.	6	0	0	0,00	0	▼ 2,06	▼ 1,48	▼ 1,69
Felsefe (Seçmeli)	6	0	0	0,00	0	▼ 0,00	▼ 0,03	▼ 0,03
Sosyal-2	40	0	2	-0,50	-1	▼ 11,00	▼ 9,05	▼ 10,54
Toplam:	280	22	42	11,50	4	▼ 53,78	▼ 52,31	▼ 73,68
Soru No	1234567890123456789012345678901234567890							
Edebiyat-Sosyal-1	cab aD bc Ebd aa EaAe bCEE DE							
Cevap Anahtarı	B	DBADBDCDBADECBCEBCECAACDCDBCEACBECEEBDE						
Sosyal-2	ce							
Cevap Anahtarı	B	EBCCAACABBDDCDBBCECCBBBCAACBACCDCBEAADBDBEDC						

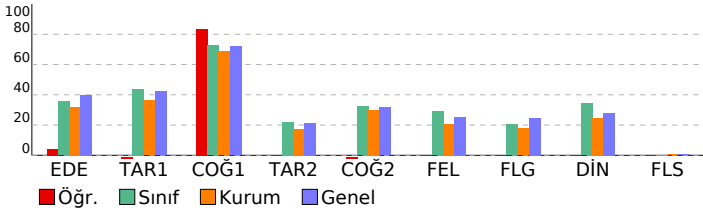

AYT 4 Nolu Deneme 2. Oturum (365 Gün)(2024)			
DERSLERE GÖRE BAŞARI ANALİZİ			
S	D	Y	B%
Edebiyat-Sosyal-1			
Edebiyat			
Metinde edebiyat, sanat ve fikir akımlarının/anlayışlarının yansımalarını değerlendirir.			
Türün/biçimin ve dönemin/akımın diğer önemli yazarlarını ve eserlerini sıralar.			
Şair ile şiir arasındaki ilişkiyi değerlendirir.			
Yazar ile metin arasındaki ilişkiyi değerlendirir.			
Metnin türünün ortaya çıkışı ve tarihsel dönem ile ilişkisini belirler.			
Şiirin nazım biçimini ve nazım türünü tespit eder.			
Türün ve dönemin/akımın diğer önemli yazarlarını ve eserlerini sıralar.			
Metnin türünün ortaya çıkışı ve tarihsel dönemle ilişkisini belirler.			
Metnin ana düşüncesi ve yardımcı düşüncelerini belirler.			
Şiirde ahenği sağlayan özellikleri/unsurları belirler.			
Metni yorumlar.			
Metinde ortaya konulan bilgi ve yorumları ayırt eder.			
Metinde geçen kelime ve kelime gruplarının anlamlarını tespit eder.			
Tarih-1			
1945-1950 yılları arasında Türkiye'de meydana gelen siyasi, sosyal ve ekonomik gelişmeleri kavrar.			
Atatürk Dönemi'nde (1923-1938) Türkiye Cumhuriyeti'nin dış politikasındaki başlıca gelişmeleri açıklar.			
Kuvayı Milliye hareketinin oluşumundan Büyük Millet Meclisinin açılışına kadar olan süreçte meydana gelen gelişim			
Tanzimat Fermanı, Islahat Fermanı ve Kanun-ı Esasi'nin içeriklerini küresel ve yerel siyasi şartlar bağlamında değer			
Avrupa'daki gelişmelere bağlı olarak Osmanlı idari, askerî ve ekonomik yapısında meydana gelen değişimleri anali			
Osmanlı devlet idaresinin imiyey, kalemiye ve seyyife sınıflarının birlikteliğine dayalı yapısını analiz eder.			
Türklerin Anadolu'da devletleşme sürecini etkileyen faktörleri açıklar.			
Karahani ve Gazneli örneklerinden hareketle İslamiyet'in kabulünün Türk devlet yapısında ve toplumsal hayatta m			
İlk ve Orta Çağlarda İç Asya'daki Türk siyasi teşekküllerinin güç ve yönetim yapısını kavrar.			
Bir araştırma alanı ve bilim dalı olarak tarihin konusunu, kapsamını ve diğer bilim dallarıyla ilişkisini açıklar.			
Coğrafya-1			
Ülkelerin farklı dönemlerde izledikleri nüfus politikaları ve sonuçlarını karşılaştırır.			
Türkiye'deki bölgesel kalkınma projelerini ekonomik, sosyal ve kültürel etkileri açısından değerlendirir.			
Bölgesel ve küresel ölçekteki örgütlü etki alanları açısından değerlendirir.			
Şehirlerin küresel ve bölgesel etkilerini fonksiyonel açıdan yorumlar.			
Biyocoğrafiliğin oluşumu ve azalmasına etkili olan faktörleri açıklar.			
Türkiye'nin turizm potansiyelini ve varlıklarını açıklar.			
Sosyal-2			
Tarih-2			
1990 sonrasında meydana gelen siyasi gelişmeleri Türkiye'ye etkileri ve dünya siyasi konjonktürü bağlamında anal			
1960'lardan itibaren Türk dış politikasını etkileyen önemli gelişmeleri kavrar.			
II. Dünya Savaşı'nın sonuçlarını değerlendirir.			
Çağdaşlaşan Türkiye'nin temeli olan Atatürk ilkelerini kavrar.			
1774-1914 yılları arasındaki süreçte meydana gelen başlıca siyasi gelişmeleri tarih şeridi ve haritalar üzerinde göst			
Osmanlı ile Rusya arasındaki rekabetin Osmanlı Devleti'nin Avrupa ve Asya siyasetindeki önemini kavrar.			
Emeviler ile birlikte İslam Devleti'nin yapısında meydana gelen değişimi analiz eder.			
Timar sisteminin özelliklerini siyasi, sosyal ve ekonomik açılardan değerlendirir.			
Türklerin Anadolu'ya yerleşmeye başlaması ile Türkiye Selçuklu Devleti'nin yıkılışı arasındaki süreçte meydana gel			
XVII. yüzyılda değişen siyasi rekabet içerisinde Osmanlı Devleti'nin ittifak girişimlerini açıklar.			
İlk Çağ'da siyasi gücün kaynaklarını siyasi organizasyon türleriyle ilişkilendirir.			
Coğrafya-2			
Türkiye'deki doğal ve kültürel sembollerin mekânla ilişkisini açıklar.			
Çevre sorunlarının oluşum ve yayılma süreçlerini küresel etkileri açısından analiz eder.			
Şehirlerin küresel ve bölgesel etkilerini fonksiyonel açıdan yorumlar.			
Türkiye'nin madenleri ve enerji kaynaklarının dağılımını açıklar.			
Türkiye'nin nüfus projeksiyonlarına dayalı senaryolar oluşturur.			
Şehirleşme, göç ve sanayileşme ilişkisini toplumsal etkileri açısından yorumlar.			
Farklı gelişmişlik düzeylerine sahip ülkelerin tarım-ekonomi ilişkisini analiz eder.			
Çevre sorunlarının oluşum sebeplerine göre sınıflandırır.			
Bir bölgedeki baskın ekonomik faaliyeti türünü sosyal ve kültürel hayata etkileri açısından analiz eder.			
Doğal sistemlerdeki değişimlerle ilgili geleceğe yönelik çıkarımlarda bulunur.			
Madde döngüleri ve enerji akışını ekosistemin devamlılığı açısından analiz eder.			
Felsefe			
Toplumsal değişmeyi etkileyen faktörleri değerlendirir			
Sosyalleşme kavramını örneklerle açıklar			
Toplumu oluşturan öğelerin etkileşim içinde olduğunu fark eder			
Toplumsal değişme olgusunu kavrar			
Felsefe Grubu			
Öğrenme türlerini kendi öğrenme yaşantısıyla ilişkilendirir			
Algıyı etkileyen etkenleri açıklar			
Sosyal biliş ve sosyal etki türlerini bilir			
18. yüzyıl -19. yüzyıl felsefesinin karakteristik özelliklerini açıklar.			
20. yüzyıl felsefesinin karakteristik özelliklerini açıklar.			
Din Kül. ve Ahl. Bil.			
Dünya hayatı ile ahiret hayatı arasındaki ilişkiyi kurar.			
Türklerin Müslüman olma sürecini açıklar.			
Kur'an'ı Kerim'de geçen bazı kavramları yorumlar.			
İnançla ilgili yaklaşımları tartışır.			
Hz. Muhammed'in örnek şahsiyetini tanıır.			
Hinduizm'in doğuşunu ve gelişim sürecini özetler.			
Felsefe (Seçmeli)			
Önerme çeşitlerini sınıflandırır			
Stresin günlük yaşama etkilerini tespit eder			
Duyguyu tanımlar; duygu türlerini ayırt eder			
Toplumsal yapıyı oluşturan öğeleri analiz eder			
Örnek felsefi metinlerden hareketle MÖ 6. yüzyıl-MS 2. yüzyıl filozoflarının felsefi görüşlerini analiz eder.			

SINAV SONUÇ BELGESİ

ORDU / FATSA / Necip Fazıl Kısakürek Anadolu Lisesi

AYT 4 Nolu Deneme 2. Oturum (365 Gün)(2024)

Öğrenci	Numara	Sınıf
MERT CAN ŞERBETÇİ	704	12C

DERSLERE GÖRE BAŞARI ANALİZİ

		S	D	Y	B%
Edebiyat-Sosyal-1		40	16	12	40
Edebiyat		24	7	9	29
Metinde geçen kelime ve kelime gruplarının anlamlarını tespit eder.		1	1	0	100
Metinde ortaya konulan bilgi ve yorumları ayırt eder.		1	1	0	100
Metni yorumlar.		1	0	1	0
Metnin ana düşüncesi ve yardımcı düşüncelerini belirler.		2	1	1	50
Şiirde ahenği sağlayan özellikleri/unsurları belirler.		1	0	1	0
Şiirin nazım biçimini ve nazım türünü tespit eder.		5	1	3	20
Metnin türünün ortaya çıkışı ve tarihsel dönem ile ilişkisini belirler.		2	0	1	0
Metnin türünün ortaya çıkışı ve tarihsel dönemle ilişkisini belirler.		1	0	1	0
Türün ve dönemin/akımın diğer önemli yazarlarını ve eserlerini sıralar.		1	1	0	100
Metinde edebiyat, sanat ve fikir akımlarının/analayışlarının yansımalarını değerlendirir.		2	1	0	50
Türün/biçimin ve dönemin/akımın diğer önemli yazarlarını ve eserlerini sıralar.		3	0	0	0
Şair ile şiir arasındaki ilişkiyi değerlendirir.		1	0	1	50
Yazar ile metin arasındaki ilişkiyi değerlendirir.		2	0	1	0
Tarih-1		10	3	3	30
Bir araştırma alanı ve bilim dalı olarak tarihin konusunu, kapsamını ve diğer bilim dallarına ilişkisini açıklar.		1	0	0	0
İlk ve Orta Çağlarda İslam'daki Türk siyasi teşekküllerinin güç ve yönetim yapısını kavrar.		1	0	0	0
Karahanlı ve Gazneli örneklerinden hareketle İslamiyet'in kabulünün Türk devlet yapısında ve toplumsal hayatta meydana gelen değişimleri değerlendirir.		1	1	0	100
Türklerin Anadolu'da devletleşme sürecini etkileyen faktörleri açıklar.		1	1	0	100
Osmanlı devlet idaresinin ilmiye, kalemiye ve seyyfiye sınıflarının birlikteliğine dayalı yapısını analiz eder.		1	0	1	0
Avrupa'daki gelişmelere bağlı olarak Osmanlı idari, askerî ve ekonomik yapısında meydana gelen değişimleri analiz eder.		1	1	0	100
Tanzimat Fermanı, Islahat Fermanı ve Kanun-ı Esasî'nin içeriklerini küresel ve yerel siyasi şartlar bağlamında değerlendirir.		1	0	0	0
Kuvayı Milliye hareketinin oluşumunda Büyük Millet Meclisinin açılışına kadar olan süreçte meydana gelen gelişimleri değerlendirir.		1	0	1	0
Atatürk Dönemi'nde (1923-1938) Türkiye Cumhuriyeti'nin dış politikasındaki başlıca gelişmeleri açıklar.		1	0	1	0
1945-1950 yılları arasında Türkiye'de meydana gelen siyasi, sosyal ve ekonomik gelişmeleri kavrar.		1	0	0	0
Coğrafya-1		6	6	0	100
Türkiye'nin turizm potansiyelini ve varlıklarını açıklar.		1	1	0	100
Biyocoğrafya oluşumu ve azalmasını etkileyen faktörleri açıklar.		1	1	0	100
Şehirlerin küresel ve bölgesel etkilerini fonksiyonel açıdan yorumlar.		1	1	0	100
Bölgesel ve küresel ölçekteki örgütleri etki alanları açısından değerlendirir.		1	1	0	100
Türkiye'deki bölgesel kalkınma projelerini ekonomik, sosyal ve kültürel etkileri açısından değerlendirir.		1	1	0	100
Ülkelerin farklı dönemlerde izledikleri nüfus politikaları ve sonuçlarını karşılaştırır.		1	1	0	100
Matematik		40	1	0	3
Matematik-2		40	1	0	3
Sayı kümelerinin birbirleriyle ilişkilerini açıklar.		2	1	0	50
Fonksiyonların grafiklerini çizer.		1	0	0	0
Kümelerde İşlemler		1	0	0	0
Gerçek hayatta periyodik olarak tekrar eden durumları içeren problemleri çözer.		1	0	0	0
Fonksiyon Kavramı ve Gösterimi		1	0	0	0
Mutlak değer içeren birinci dereceden bir bilinmeyenli denklem ve eşitsizliklerin çözüm kümelerini bulur.		1	0	0	0
Polinomlarla toplama, çıkarma, çarpma ve bölme işlemlerini yapar.		1	0	0	0
Polinomların Çarpanlara Ayrılması		1	0	0	0
Logaritma Fonksiyonu		2	0	0	0
Sıralama ve Seçme		1	0	0	0
İkinci dereceden bir bilinmeyenli denklem kökleri ile katsayıları arasındaki ilişkileri kullanarak işlemler yapar.		1	0	0	0
İkinci Dereceden Bir Bilinmeyenli Eşitsizlikler ve Eşitsizlik Sistemleri		1	0	0	0
Basit Olayların Olasılıkları		1	0	0	0
Trigonometrik Fonksiyonlar		3	0	0	0
Trigonometrik Denklemeler		1	0	0	0
Gerçek Sayı Dizileri		1	0	0	0
Limit ve Süreklilik		2	0	0	0
Türevin Uygulamaları		3	0	0	0
Anlık Değişim Oranı ve Türev		1	0	0	0
Belirli İntegral ve Uygulamaları		4	0	0	0
Analitik düzlemde iki nokta arasındaki uzaklığı veren bağıntıyı elde ederek problemler çözer.		1	0	0	0
Analitik düzlemde doğruları inceleyerek işlemler yapar.		2	0	0	0
Çemberlerde açılan özelliklerini kullanarak işlemler yapar.		1	0	0	0
Çemberin temel elemanlarını tanıtır.		1	0	0	0
Dairenin çevre ve alan bağıntılarını oluşturur.		1	0	0	0
Analitik düzlemde koordinatları verilen bir noktanın öteleme, dönme ve simetri dönüşümleri altındaki görüntüsünü bulur.		2	0	0	0
Küre, dik dairesel silindirdir ve dik dairesel koninin alan ve hacim bağıntılarını oluşturarak işlemler yapar.		2	0	0	0

Puan Türü	Puan	Genel Ort.	Dereceler				
			Snf	Kurum	İlçe	İl	Genel
SÖZ	▼ 158,185	222,770	23	82	154	154	464
Puanı Hesaplanan:			110	192	192	192	539
SAY	▼ 131,108	201,820	12	69	150	150	534
Puanı Hesaplanan:			89	173	173	173	569
EA	▼ 198,133	219,540	21	69	132	132	475
Puanı Hesaplanan:			132	242	242	242	775
Katılımlar:			31	145	273	273	831

Öğrenci No ile eşleşen TYT bilgileriniz kullanılmıştır.

Ders	Soru	Doğru	Yanlış	Net	Başarı %	Sınıf Ort.	Kurum Ort.	Genel Ort.
<i>TYT Türkçe</i>	40	25	7	23,25	58			
<i>TYT Sosyal</i>	20	11	6	9,50	48			
<i>TYT Matematik</i>	40	2	4	1,00	3			
<i>TYT Fen</i>	20	0	0	0,00	0			
Edebiyat	24	7	9	4,75	20	▼ 8,53	▼ 7,62	▼ 9,54
Tarih-1	10	3	3	2,25	23	▼ 4,37	▼ 3,63	▼ 4,21
Coğrafya-1	6	6	0	6,00	100	▲ 4,36	▲ 4,12	▲ 4,31
Edebiyat-Sosyal-1	40	16	12	13,00	33	▼ 17,26	▼ 15,37	▼ 18,06
Matematik-2	40	1	0	1,00	3	▼ 1,99	▼ 2,42	▼ 7,14
Toplam:	280	55	29	47,75	17	▼ 53,78	▼ 52,31	▼ 73,68

Soru No	1234567890123456789012345678901234567890
Edebiyat-Sosyal-1	DCcCaEdbdCcCE Ba c CAaC de EDBEEC
Cevap Anahtarı	A DCAACEECBCBCEDABDCBDBABDEBCAEECEBDCEDBEEC
Matematik	C
Cevap Anahtarı	A CCDCCDACAABDBDBEEBCBECCBECDDCACABDCBDECB

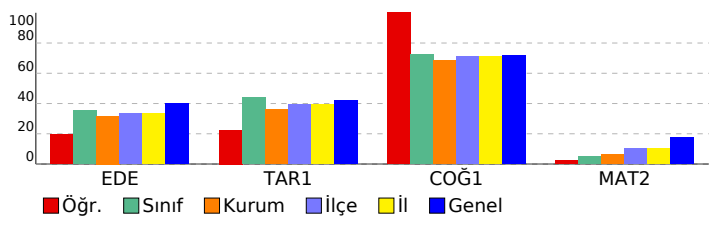

SINAV SONUÇ BELGESİ							
ORDU / FATSA / Necip Fazıl Kısakürek Anadolu Lisesi							
Öğrenci				Numara		Sınıf	
MERVE BAŞDEMİR				677		12C	
Puan Türü	Puan	Genel Ort.	Dereceler				
			Snf	Kurum	İlçe	İl	Genel
SÖZ	▼ 173,400	222,770	19	62	129	129	413
Puanı Hesaplanan:			110	192	192	539	
SAY	▼ 135,450	201,820	9	61	140	140	514
Puanı Hesaplanan:			89	173	173	569	
EA	▼ 217,975	219,540	17	54	107	107	380
Puanı Hesaplanan:			132	242	242	775	
Katılımlar:			31	145	273	273	831

Öğrenci No ile eşleşen TYT bilgileriniz kullanılmıştır.

Ders	Soru	Doğru	Yanlış	Net	Başarı %	Sınıf Ort.	Kurum Ort.	Genel Ort.
TYT Türkçe	40	29	4	28,00	70			
TYT Sosyal	20	8	2	7,50	38			
TYT Matematik	40	3	4	2,00	5			
TYT Fen	20	0	0	0,00	0			
Edebiyat	24	10	5	8,75	36	▲ 8,53	▲ 7,62	▼ 9,54
Tarih-1	10	4	3	3,25	33	▼ 4,37	▼ 3,63	▼ 4,21
Coğrafya-1	6	4	0	4,00	67	▼ 4,36	▼ 4,12	▼ 4,31
Edebiyat-Sosyal-1	40	18	8	16,00	40	▼ 17,26	▲ 15,37	▼ 18,06
Tarih-2	11	0	0	0,00	0	▼ 2,43	▼ 1,93	▼ 2,35
Coğrafya-2	11	0	0	0,00	0	▼ 3,56	▼ 3,29	▼ 3,47
Felsefe	6	0	0	0,00	0	▼ 1,74	▼ 1,25	▼ 1,53
Felsefe Grubu	6	0	0	0,00	0	▼ 1,22	▼ 1,07	▼ 1,48
Din Kül. ve Ahl. Bil.	6	1	1	0,75	13	▼ 2,06	▼ 1,48	▼ 1,69
Felsefe (Seçmeli)	6	0	0	0,00	0	◆ 0,00	▼ 0,03	▼ 0,03
Sosyal-2	40	1	1	0,75	2	▼ 11,00	▼ 9,05	▼ 10,54
Matematik-2	40	2	2	1,50	4	▼ 1,99	▼ 2,42	▼ 7,14
Toplam:	280	61	21	55,75	20	▲ 53,78	▲ 52,31	▼ 73,68

Soru No	1	2	3	4	5	6	7	8	9	10	11	12	13	14	15	16	17	18	19	20
Edebiyat-Sosyal-1	DCcA	E	BCcCE	B	Cb	e	cE	ECaeDa	D	EEC										
Cevap Anahtarı	A	DCAACEECBCBCEDABDCBDBADBEBCAECEBDCEDBEEC																		
Sosyal-2										e	B									
Cevap Anahtarı	A	DBBACAACCBBCEBCBCECDBDCBDCBACBACBADAABCEBCEBDB																		
Matematik		c	e			B	C													
Cevap Anahtarı	A	CCDCDDACAABDBDBEEBCBECCBECCDCACABDCBDECB																		

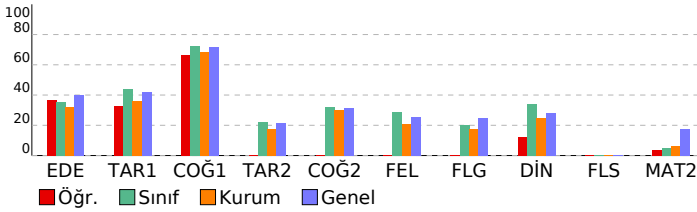

AYT 4 Nolu Deneme 2. Oturum (365 Gün)(2024)

DERSLERE GÖRE BAŞARI ANALİZİ				S	D	Y	B%
Edebiyat-Sosyal-1				40	18	8	45
Edebiyat				24	10	5	42
Metinde geçen kelime ve kelime gruplarının anlamlarını tespit eder.				1	1	0	100
Metinde ortaya konulan bilgi ve yorumları ayırt eder.				1	1	0	100
Metni yorumlar.				1	0	1	0
Metnin ana düşüncesi ve yardımcı düşüncelerini belirler.				2	2	0	100
Şiirde ahenği sağlayan özellikleri/unsurları belirler.				1	0	0	0
Şiirin nazım biçimini ve nazım türünü tespit eder.				5	2	0	40
Metnin türünün ortaya çıkışı ve tarihsel dönem ile ilişkisini belirler.				2	0	1	0
Metnin türünün ortaya çıkışı ve tarihsel dönemle ilişkisini belirler.				1	0	1	0
Türün ve dönemin/akımın diğer önemli yazarlarını ve eserlerini sıralar.				1	1	0	100
Metinde edebiyat, sanat ve fikir akımlarının/ansızlarının yansımalarını değerlendirir.				2	1	1	50
Türün/biçimin ve dönemin/akımın diğer önemli yazarlarını ve eserlerini sıralar.				3	0	1	0
Şair ile şiir arasındaki ilişkiyi değerlendirir.				2	1	0	50
Yazar ile metin arasındaki ilişkiyi değerlendirir.				2	1	0	50
Tarih-1				10	4	3	40
Bir araştırma alanı ve bilim dalı olarak tarihin konusunu, kapsamını ve diğer bilim dallarıyla ilişkisini açıklar.				1	1	0	100
İlk ve Orta Çağlarda İslam dünyası Türkiye'nin siyasi teşekküllerinin gücü ve yönetim yapısını kavrar.				1	0	0	0
Karahani ve Gazneli örneklerinden hareketle İslamiyet'in kabulünün Türk devlet yapısında ve toplumsal hayatta meydana gelen değişimleri değerlendirir.				1	0	0	0
Türklerin Anadolu'da devletleşme sürecini etkileyen faktörleri açıklar.				1	0	0	0
Osmanlı devlet idaresinin ilmiye, kalemiye ve seyyife sınıflarının birlikteliğine dayalı yapısını analiz eder.				1	1	0	100
Avrupa'daki gelişmelere bağlı olarak Osmanlı idari, askerî ve ekonomik yapısında meydana gelen değişimleri analiz eder.				1	1	0	100
Tanzimat Fermanı, Islahat Fermanı ve Kanun-ı Esasî'nin içeriklerini küresel ve yerel siyasi şartlar bağlamında değerlendirir.				1	0	1	0
Kuvayı Milliye hareketinin oluşumundan Büyük Millet Meclisinin açılışına kadar olan süreçte meydana gelen gelişimleri değerlendirir.				1	0	1	0
Atatürk Dönemi'nde (1923-1938) Türkiye Cumhuriyeti'nin dış politikasındaki başlıca gelişmeleri açıklar.				1	1	0	100
1945-1950 yılları arasında Türkiye'de meydana gelen siyasi, sosyal ve ekonomik gelişmeleri kavrar.				1	0	1	0
Coğrafya-1				6	4	0	67
Türkiye'nin turizm potansiyelini ve varlıklarını açıklar.				1	0	0	0
Biyocoğrafya oluşumu ve azalmasını etkili olan faktörleri açıklar.				1	1	0	100
Şehirlerin küresel ve bölgesel etkilerini fonksiyonel açıdan yorumlar.				1	0	0	0
Bölgesel ve küresel ölçekteki örgütleri etki alanları açısından değerlendirir.				1	1	0	100
Türkiye'deki bölgesel kalkınma projelerini ekonomik, sosyal ve kültürel etkileri açısından değerlendirir.				1	1	0	100
Ülkelerin farklı dönemlerde izledikleri nüfus politikaları ve sonuçlarını karşılaştırır.				1	1	0	100
Sosyal-2				46	1	1	2
Tarih-2				11	0	0	0
İlk Çağ'da siyasi gücün kaynaklarını siyasi organizasyon türleriyle ilişkilendirir.				1	0	0	0
XVII. yüzyılda değişen siyasi rekabet içerisinde Osmanlı Devleti'nin ittifak girişimlerini açıklar.				1	0	0	0
Türklerin Anadolu'ya yerleşmeye başlaması ile Türkiye Selçuklu Devleti'nin yıkılışı arasındaki süreçte meydana gelen değişimleri değerlendirir.				1	0	0	0
Timar sisteminin özelliklerini siyasi, sosyal ve ekonomik açıdan değerlendirir.				1	0	0	0
Emeviler ile birlikte İslam Devleti'nin yapısında meydana gelen değişimi analiz eder.				1	0	0	0
Osmanlı ile Rusya arasındaki rekabetin Osmanlı Devleti'nin Avrupa ve Asya siyasetindeki önemini kavrar.				1	0	0	0
1774-1914 yılları arasındaki süreçte meydana gelen başlıca siyasi gelişmeleri tarih şeridi ve haritalar üzerinde gösterir.				1	0	0	0
Çağdaşlaşan Türkiye'nin temel olan Atatürk ilkelerini kavrar.				1	0	0	0
II. Dünya Savaşı'nın sonuçlarını siyasi, sosyal ve ekonomik açıdan değerlendirir.				1	0	0	0
1960'lardan itibaren Türk dış politikasını etkileyen önemli gelişmeleri kavrar.				1	0	0	0
1990 sonrasında meydana gelen siyasi gelişmeleri Türkiye'ye etkileri ve dünya siyasi konjonktürü bağlamında analiz eder.				1	0	0	0
Coğrafya-2				11	0	0	0
Madde döngüleri ve enerji akışını ekosistemin devamlılığı açısından analiz eder.				1	0	0	0
Bir bölgedeki baskın ekonomik faaliyet türünü sosyal ve kültürel hayata etkileri açısından analiz eder.				1	0	0	0
Doğal sistemlerdeki değişimleri ilgili geleceğe yönelik çıkarımlarda bulunur.				1	0	0	0
Çevre sorunlarının oluşum sebeplerine göre sınıflandırır.				1	0	0	0
Farklı gelişmişlik düzeylerine sahip ülkelerin tarım-ekonomi ilişkisini analiz eder.				1	0	0	0
Şehirleşme, göç ve sanayileşme ilişkisini toplumsal etkileri açısından yorumlar.				1	0	0	0
Türkiye'deki doğal ve kültürel sembollerin mekânla ilişkisini açıklar.				1	0	0	0
Türkiye'nin madenleri ve enerji kaynaklarının dağılımını açıklar.				1	0	0	0
Şehirlerin küresel ve bölgesel etkilerini fonksiyonel açıdan yorumlar.				1	0	0	0
Çevre sorunlarının oluşum ve yayılma süreçlerini küresel etkileri açısından analiz eder.				1	0	0	0
Türkiye'nin nüfus projeksiyonlarına dayalı senaryolar oluşturur.				1	0	0	0
Felsefe				6	0	0	0
20. yüzyıl felsefesinin karakteristik özelliklerini açıklar.				1	0	0	0
18. yüzyıl -19. yüzyıl felsefesinin karakteristik özelliklerini açıklar.				2	0	0	0
Sosyal bilinç ve sosyal etki türlerini bilir.				1	0	0	0
Algıyı etkileyen etkenleri açıklar.				1	0	0	0
Öğrenme türlerini kendi öğrenme yaşantısıyla ilişkilendirir.				1	0	0	0
Felsefe Grubu				6	0	0	0
Toplumsal değişim olgusunu kavrar.				2	0	0	0
Toplumu oluşturan öğelerin etkileşim içinde olduğunu fark eder.				1	0	0	0
Sosyalleşme kavramını örneklerle açıklar.				2	0	0	0
Toplumsal değişimi etkileyen faktörleri değerlendirir.				1	0	0	0
Din Kül. ve Ahl. Bil.				6	1	1	17
Hinduizm'in doğuşunu ve gelişim sürecini özetler.				1	0	0	0
Hz. Muhammed'in örnek şahsiyetini tanıtır.				1	0	0	0
İnançla ilgili yaklaşımları tartışır.				1	0	1	0
Kur'an'ı Kerim'de geçen bazı kavramları yorumlar.				1	0	0	0
Türklerin Müslüman olma sürecini açıklar.				1	0	0	0
Dünya hayatı ile ahiret hayatı arasındaki ilişkiyi kurar.				1	1	0	100
Felsefe (Seçmeli)				6	0	0	0
Örnek felsefi metinlerden hareketle MÖ 6. yüzyıl-MS 2. yüzyıl filozoflarının felsefi görüşlerini analiz eder.				1	0	0	0
Toplumsal yapıyı oluşturan öğeleri analiz eder.				2	0	0	0
Duygu tanımlar; duygu türlerini ayırt eder.				1	0	0	0
Stresin günlük yaşama etkilerini tespit eder.				1	0	0	0
Önerme çeşitlerini sınıflandırır.				1	0	0	0
Matematik				40	2	2	5
Matematik-2				40	2	2	5
Sayı kümelerini birbiriyle ilişkilendirir.				2	0	0	0
Fonksiyonların grafiklerini çizer.				1	0	0	0
Kümelerde işlemler				1	0	0	0
Gerçek hayatta periyodik olarak tekrar eden durumları içeren problemleri çözer.				1	0	1	0
Fonksiyon Kavramı ve Gösterimi				1	0	0	0
Mutlak değer içeren birinci dereceden bir bilinmeyenli denklem ve eşitsizliklerin çözüm kümelerini bulur.				1	0	1	0
Polinomlarla toplama, çıkarma, çarpma ve bölme işlemlerini yapar.				1	0	0	0
Polinomların Çarpımları Ayrılması				1	0	0	0
Logaritma Fonksiyonu				2	0	0	0
Sıralama ve Seçme				1	0	0	0
İkinci dereceden bir bilinmeyenli denklemin kökleri ile katsayıları arasındaki ilişkileri kullanarak işlemler yapar.				1	0	0	0
İkinci Dereceden Bir Bilinmeyenli Eşitsizlikler ve Eşitsizlik Sistemleri				1	0	0	0
Basit Olayların Olasılıkları				1	0	0	0
Trigonometrik Fonksiyonlar				3	1	0	33
Trigonometrik Denklem				1	0	0	0
Gerçek Sayı Dizileri				1	0	0	0
Limit ve Süreklilik				2	1	0	50
Türevin Uygulamaları				3	0	0	0
Anlık Değişim Oranı ve Türev				1	0	0	0
Belirli İntegral ve Uygulamaları				4	0	0	0
Analitik düzlemde iki nokta arasındaki uzaklığı veren bağıntıyı elde ederek problemler çözer.				1	0	0	0
Analitik düzlemde doğruların incelenerek işlemler yapar.				2	0	0	0

SINAV SONUÇ BELGESİ							
ORDU / FATSA / Necip Fazıl Kısakürek Anadolu Lisesi							
Öğrenci				Numara	Sınıf		
MERVE YAVAŞ				744	12C		
Puan Türü	Puan	Genel Ort.	Dereceler				
			Snf	Kurum	İlçe	İl	Genel
SÖZ	▼ 152,350	222,770	24	89	162	162	480
Puanı Hesaplanan:			110	192	192	539	
EA	▼ 179,678	219,540	23	77	155	155	567
Puanı Hesaplanan:			132	242	242	775	
Katılımlar:			31	145	273	273	831

Öğrenci No ile eşleşen TYT bilgileriniz kullanılmıřtır.

Ders	Soru	Doğru	Yanlıř	Net	Başarı %	Sınıf Ort.	Kurum Ort.	Genel Ort.
TYT Türkçe	40	20	6	18,50	46			
TYT Sosyal	20	6	4	5,00	25			
TYT Matematik	40	2	1	1,75	4			
TYT Fen	20	0	0	0,00	0			
Edebiyat	24	7	9	4,75	20	▼ 8,53	▼ 7,62	▼ 9,54
Tarih-1	10	3	2	2,50	25	▼ 4,37	▼ 3,63	▼ 4,21
Coğrafya-1	6	4	0	4,00	67	▼ 4,36	▼ 4,12	▼ 4,31
Edebiyat-Sosyal-1	40	14	11	11,25	28	▼ 17,26	▼ 15,37	▼ 18,06
Tarih-2	11	1	3	0,25	2	▼ 2,43	▼ 1,93	▼ 2,35
Coğrafya-2	11	1	4	0,00	0	▼ 3,56	▼ 3,29	▼ 3,47
Felsefe	6	1	2	0,50	8	▼ 1,74	▼ 1,25	▼ 1,53
Felsefe Grubu	6	0	0	0,00	0	▼ 1,22	▼ 1,07	▼ 1,48
Din Kül. ve Ahl. Bil.	6	0	0	0,00	0	▼ 2,06	▼ 1,48	▼ 1,69
Felsefe (Seçmeli)	6	0	0	0,00	0	▼ 0,00	▼ 0,03	▼ 0,03
Sosyal-2	40	3	9	0,75	2	▼ 11,00	▼ 9,05	▼ 10,54
Toplam:	280	45	31	37,25	13	▼ 53,78	▼ 52,31	▼ 73,68

Soru No	1234567890123456789012345678901234567890
Edebiyat-Sosyal-1	c eeD DcbBadd ECA bdDda C EC EB E
Cevap Anahtarı	B DBADBDCDBADECBCECAACDCDBECEACBECEEBDE
Sosyal-2	d C d eb Bd a e dAe
Cevap Anahtarı	B EBCCAACABBDDCDBCECCBBBCAACBABCDCBEAADBDBEDC

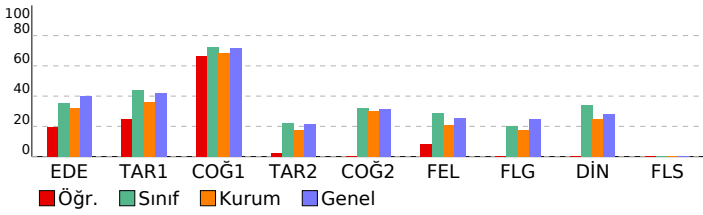

AYT 4 Nolu Deneme 2. Oturum (365 Gün)(2024)				
DERSLERE GÖRE BAŞARI ANALİZİ				
S	D	Y	B%	
Edebiyat-Sosyal-1				
Edebiyat				
Metinde edebiyat, sanat ve fikir akımlarının/anlayışlarının yansımalarını değerlendirir.				
Türün/biçimin ve dönemin/akımın diğer önemli yazarlarını ve eserlerini sıralar.				
Şair ile şiir arasındaki ilişkiyi değerlendirir.				
Yazar ile metin arasındaki ilişkiyi değerlendirir.				
Metnin türünün ortaya çıkışı ve tarihsel dönem ile ilişkisini belirler.				
Şiirin nazım biçimini ve nazım türünü tespit eder.				
Türün ve dönemin/akımın diğer önemli yazarlarını ve eserlerini sıralar.				
Metnin türünün ortaya çıkışı ve tarihsel dönemle ilişkisini belirler.				
Metnin ana düşüncesi ve yardımcı düşüncelerini belirler.				
Şiirde ahengi sağlayan özellikleri/unsurları belirler.				
Metni yorumlar.				
Metinde ortaya konulan bilgi ve yorumları ayırır.				
Metinde geçen kelime ve kelime gruplarının anlamlarını tespit eder.				
Tarih-1				
1945-1950 yılları arasında Türkiye'de meydana gelen siyasi, sosyal ve ekonomik gelişmeleri kavrar.				
Atatürk Dönemi'nde (1923-1938) Türkiye Cumhuriyeti'nin dış politikasındaki başlıca gelişmeleri açıklar.				
Kuvayı Milliye hareketinin oluşumundan Büyük Millet Meclisinin açılışına kadar olan süreçte meydana gelen gelişim				
Tanzimat Fermanı, Islahat Fermanı ve Kanun-ı Esasi'nin içeriklerini küresel ve yerel siyasi şartlar bağlamında değer				
Avrupa'daki gelişmelere bağlı olarak Osmanlı idari, askerî ve ekonomik yapısında meydana gelen değişimleri analı				
Osmanlı devlet idaresinin imiyi, kalemiye ve seyfiye sınıflarının birlikteliğine dayalı yapısını analiz eder.				
Türklerin Anadolu'da devletleşme sürecini etkileyen faktörleri açıklar.				
Karahani ve Gazneli örneklerinden hareketle İslamiyet'in kabulünün Türk devlet yapısında ve toplumsal hayatta m				
İlk ve Orta Çağlarda İç Asya'daki Türk siyasi teşekküllerinin güç ve yönetim yapısını kavrar.				
Bir araştırma alanı ve bilim dalı olarak tarihin konusunu, kapsamını ve diğer bilim dallarıyla ilişkisini açıklar.				
Coğrafya-1				
Ülkelerin farklı dönemlerde izledikleri nüfus politikaları ve sonuçlarını karşılaştırır.				
Türkiye'deki bölgesel kalkınma projelerini ekonomik, sosyal ve kültürel etkileri açısından değerlendirir.				
Bölgesel ve küresel ölçekteki örgütleri etki alanları açısından değerlendirir.				
Şehirlerin küresel ve bölgesel etkilerini fonksiyonel açıdan yorumlar.				
Biyocoğrafiliğin oluşumu ve azalmasını etkili olan faktörleri açıklar.				
Türkiye'nin turizm potansiyelini ve varlıklarını açıklar.				
Sosyal-2				
Tarih-2				
1990 sonrasında meydana gelen siyasi gelişmeleri Türkiye'ye etkileri ve dünya siyasi konjonktürü bağlamında anal				
1960'lardan itibaren Türk dış politikasını etkileyen önemli gelişmeleri kavrar.				
II. Dünya Savaşı'nın sonuçlarını değerlendirir.				
Çağdaşlaşma Türkiye'nin temel olan Atatürk ilkelerini kavrar.				
1774-1914 yılları arasındaki süreçte meydana gelen başlıca siyasi gelişmeleri tarih şeridi ve haritalar üzerinde göst				
Osmanlı ile Rusya arasındaki rekabetin Osmanlı Devleti'nin Avrupa ve Asya siyasetindeki önemini kavrar.				
Emeviler ile birlikte İslam Devleti'nin yapısında meydana gelen değişimi analiz eder.				
Timar sisteminin özelliklerini siyasi, sosyal ve ekonomik açılardan değerlendirir.				
Türklerin Anadolu'ya yerleşmeye başlaması ile Türkiye Selçuklu Devleti'nin yıkılışı arasındaki süreçte meydana gel				
XVII. yüzyılda değişen siyasi rekabet içerisinde Osmanlı Devleti'nin ittifak girişimlerini açıklar.				
İlk Çağ'da siyasi gücün kaynaklarını siyasi organizasyon türleriyle ilişkilendirir.				
Coğrafya-2				
Türkiye'deki doğal ve kültürel sembollerin mekânla ilişkisini açıklar.				
Çevre sorunlarının oluşum ve yayılma süreçlerini küresel etkileri açısından analiz eder.				
Şehirlerin küresel ve bölgesel etkilerini fonksiyonel açıdan yorumlar.				
Türkiye'nin madenleri ve enerji kaynaklarının dağılımını açıklar.				
Türkiye'nin nüfus projeksiyonlarına dayalı senaryolar oluşturur.				
Şehirleşme, göç ve sanayileşme ilişkisini toplumsal etkileri açısından yorumlar.				
Farklı gelişmişlik düzeylerine sahip ülkelerin tarım-ekonomi ilişkisini analiz eder.				
Çevre sorunlarının oluşum sebeplerine göre sınıflandırır.				
Bir bölgedeki baskın ekonomik faaliyet türünü sosyal ve kültürel hayata etkileri açısından analiz eder.				
Doğal sistemlerdeki değişimlerle ilgili geleceğe yönelik çıkarımlarda bulunur.				
Madde döngüleri ve enerji akışını ekosistemin devamlılığı açısından analiz eder.				
Felsefe				
Toplumsal değişmeyi etkileyen faktörleri değerlendirir				
Sosyalleşme kavramını örneklerle açıklar				
Toplumu oluşturan öğelerin etkileşim içinde olduğunu fark eder				
Toplumsal değişme olgusunu kavrar				
Felsefe Grubu				
Öğrenme türlerini kendi öğrenme yaşantısıyla ilişkilendirir				
Algıyı etkileyen etkenleri açıklar				
Sosyal biliş ve sosyal etki türlerini bilir				
18. yüzyıl -19. yüzyıl felsefesinin karakteristik özelliklerini açıklar.				
20. yüzyıl felsefesinin karakteristik özelliklerini açıklar.				
Din Kül. ve Ahl. Bil.				
Dünya hayatı ile ahiret hayatı arasındaki ilişkiyi kurar.				
Türklerin Müslüman olma sürecini açıklar.				
Kur'an'ı Kerim'de geçen bazı kavramları yorumlar.				
İnançla ilgili yaklaşımları tartışır.				
Hz. Muhammed'in örnek şahsiyetini tanıır.				
Hinduizm'in doğuşunu ve gelişim sürecini özetler.				
Felsefe (Seçmeli)				
Önerme çeşitlerini sınıflandırır				
Stresin günlük yaşama etkilerini tespit eder				
Duyguyu tanımlar; duyguyu türlerini ayırır				
Toplumsal yapıyı oluşturan öğeleri analiz eder				
Örnek felsefi metinlerden hareketle MÖ 6. yüzyıl-MS 2. yüzyıl filozoflarının felsefi görüşlerini analiz eder.				

SINAV SONUÇ BELGESİ							
ORDU / FATSA / Necip Fazıl Kısakürek Anadolu Lisesi							
Öğrenci				Numara		Sınıf	
MERYEM TAMER				987		12C	
Puan Türü	Puan	Genel Ort.	Dereceler				
			Snf	Kurum	İlçe	İl	Genel
SÖZ	▲ 238,293	222,770	10	32	64	64	205
Puanı Hesaplanan:			110	192	192	539	
SAY	▼ 138,773	201,820	5	52	128	128	480
Puanı Hesaplanan:			89	173	173	569	
EA	▲ 248,313	219,540	6	22	62	62	241
Puanı Hesaplanan:			132	242	242	775	
Katılımlar:			31	145	273	273	831

Öğrenci No ile eşleşen TYT bilgileriniz kullanılmıştır.

Ders	Soru	Doğru	Yanlış	Net	Başarı %	Sınıf Ort.	Kurum Ort.	Genel Ort.
TYT Türkçe	40	24	7	22,25	56			
TYT Sosyal	20	15	1	14,75	74			
TYT Matematik	40	4	3	3,25	8			
TYT Fen	20	0	2	-0,50	-3			
Edebiyat	24	10	5	8,75	36	▲ 8,53	▲ 7,62	▼ 9,54
Tarih-1	10	7	2	6,50	65	▲ 4,37	▲ 3,63	▲ 4,21
Coğrafya-1	6	6	0	6,00	100	▲ 4,36	▲ 4,12	▲ 4,31
Edebiyat-Sosyal-1	40	23	7	21,25	53	▲ 17,26	▲ 15,37	▲ 18,06
Tarih-2	11	2	3	1,25	11	▼ 2,43	▼ 1,93	▼ 2,35
Coğrafya-2	11	5	5	3,75	34	▲ 3,56	▲ 3,29	▲ 3,47
Felsefe	6	0	0	0,00	0	▼ 1,74	▼ 1,25	▼ 1,53
Felsefe Grubu	6	0	0	0,00	0	▼ 1,22	▼ 1,07	▼ 1,48
Din Kül. ve Ahl. Bil.	6	5	1	4,75	79	▲ 2,06	▲ 1,48	▲ 1,69
Felsefe (Seçmeli)	6	0	0	0,00	0	◆ 0,00	▼ 0,03	▼ 0,03
Sosyal-2	40	12	9	9,75	24	▼ 11,00	▲ 9,05	▼ 10,54
Matematik-2	40	2	0	2,00	5	▲ 1,99	▼ 2,42	▼ 7,14
Toplam:	280	80	29	72,75	26	▲ 53,78	▲ 52,31	▼ 73,68
Soru No	1234567890123456789012345678901234567890							
Edebiyat-Sosyal-1	c A CDBA ceBCbd b CDCDBCEA BdCEEBDE							
Cevap Anahtarı	B DBADBDCBADECBCBCECAACDCDBECEACBECEEBDE							
Sosyal-2	E Cc d bDbccD EeCBB BEbADA							
Cevap Anahtarı	B EBCCAACABDDCCBCECCBBBCAACBABCDCBEAADDBEDC							
Matematik	CC							
Cevap Anahtarı	B ACDCCEBCEBCBEEDBDBAACADDCDCBCEDEBCDBAC							

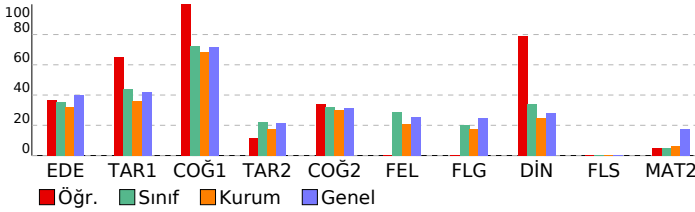

AYT 4 Nolu Deneme 2. Oturum (365 Gün)(2024)

DERSLERE GÖRE BAŞARI ANALİZİ				S	D	Y	B%
Edebiyat-Sosyal-1				40	23	7	58
Edebiyat				24	10	5	42
Metinde edebiyat, sanat ve fikir akımlarının/anlayışlarının yansımalarını değerlendirir.				2	0	2	0
Türün/biçimin ve dönemin/akımın diğer önemli yazarlarını ve eserlerini sıralar.				3	1	0	33
Şair ile şiir arasındaki ilişkiyi değerlendirir.				2	1	0	50
Yazar ile metin arasındaki ilişkiyi değerlendirir.				2	1	0	50
Metnin türünün ortaya çıkışı ve tarihsel dönem ile ilişkisini belirler.				2	0	1	0
Şiirin nazım biçimini ve nazım türünü tespit eder.				5	4	0	80
Türün ve dönemin/akımın diğer önemli yazarlarını ve eserlerini sıralar.				1	1	0	10
Metnin türünün ortaya çıkışı ve tarihsel dönemle ilişkisini belirler.				1	1	0	100
Metnin ana düşüncesi ve yardımcı düşüncelerini belirler.				2	0	1	0
Şiirde ahenği sağlayan özellikleri/unsurları belirler.				1	0	0	0
Metni yorumlar.				1	0	0	0
Metinde ortaya konulan bilgi ve yorumları ayırt eder.				1	1	0	100
Metinde geçen kelime ve kelime gruplarının anlamlarını tespit eder.				1	1	0	100
Tarih-1				10	7	2	70
1945-1950 yılları arasında Türkiye'de meydana gelen siyasi, sosyal ve ekonomik gelişmeleri kavrar.				1	1	0	100
Atatürk Dönemi'nde (1923-1938) Türkiye Cumhuriyeti'nin dış politikasındaki başlıca gelişmeleri açıklar.				1	1	0	100
Kuvayı Milliye hareketinin oluşumundan Büyük Millet Meclisinin açılışına kadar olan süreçte meydana gelen gelişim				1	1	0	100
Tanzimat Fermanı, Islahat Fermanı ve Kanun-ı Esasi'nin içeriklerini küresel ve yerel siyasi şartlar bağlamında değer				1	0	1	0
Avrupa'daki gelişmelere bağlı olarak Osmanlı idari, askerî ve ekonomik yapısında meydana gelen değişimleri analiz				1	0	1	00
Osmanlı devlet idaresinin imiyi, kalemiye ve seyyife sınıflarının birlikteliğine dayalı yapısını analiz eder.				1	1	0	100
Türklerin Anadolu'da devletleşme sürecini etkileyen faktörleri açıklar.				1	1	0	100
Karahani ve Gazneli örneklerinden hareketle İslamiyet'in kabulünü Türk devlet yapısında ve toplumsal hayatta m				1	0	0	0
İlk ve Orta Çağlarda İç Asya'daki Türk siyasi teşekküllerinin güç ve yönetim yapısını kavrar.				1	1	0	100
Bir araştırma alanı ve bilim dalı olarak tarihin konusunu, kapsamını ve diğer bilim dallarıyla ilişkisini açıklar.				1	0	1	0
Coğrafya-1				6	6	0	100
Ülkelerin farklı dönemlerde izledikleri nüfus politikaları ve sonuçlarını karşılaştırır.				1	1	0	100
Türkiye'deki bölgesel kalkınma projelerini ekonomik, sosyal ve kültürel etkileri açısından değerlendirir.				1	1	0	100
Bölgesel ve küresel ölçekteki örgütlere etki alanları açısından değerlendirir.				1	1	0	100
Şehirlerin küresel ve bölgesel etkilerini fonksiyonel açıdan yorumlar.				1	1	0	100
Biyocoğrafyanın oluşumu ve azalmasını etkili olan faktörleri açıklar.				1	1	0	100
Türkiye'nin turizm potansiyelini ve varlıklarını açıklar.				1	1	0	100
Sosyal-2				46	12	9	26
Tarih-2				11	2	3	18
1990 sonrasında meydana gelen siyasi gelişmeleri Türkiye'ye etkileri ve dünya siyasi konjonktürü bağlamında anal				1	1	0	100
1960'lardan itibaren Türk dış politikasını etkileyen önemli gelişmeleri kavrar.				1	0	0	0
II. Dünya Savaşı'nın sonuçlarını değerlendirir.				1	0	0	0
Çağdaşlaşma Türkiye'nin temel olan Atatürk ilkelerini kavrar.				1	0	0	100
1774-1914 yılları arasındaki süreçte meydana gelen başlıca siyasi gelişmeleri tarih şeridi ve haritalar üzerinde göst				1	0	1	0
Osmanlı ile Rusya arasındaki rekabetin Osmanlı Devleti'nin Avrupa ve Asya siyasetindeki önemini kavrar.				1	0	0	0
Emeviler ile birlikte İslam Devleti'nin yapısında meydana gelen değişimi analiz eder.				1	0	0	0
Timar sisteminin özelliklerini siyasi, sosyal ve ekonomik açıdan değerlendirir.				1	0	1	0
Türklerin Anadolu'ya yerleşmeye başlaması ile Türkiye Selçuklu Devleti'nin yıkılışı arasındaki süreçte meydana gel				1	0	0	0
XVII. yüzyılda değişen siyasi rekabet içerisinde Osmanlı Devleti'nin ittifak girişimlerini açıklar.				1	0	0	0
İlk Çağ'da siyasi gücün kaynaklarını siyasi organizasyon türleriyle ilişkilendirir.				1	0	1	0
Coğrafya-2				11	5	5	45
Türkiye'deki doğal ve kültürel sembollerin mekânla ilişkisini açıklar.				1	1	0	100
Cevre sorunlarının oluşum ve yayılma süreçlerini küresel etkileri açısından analiz eder.				1	0	1	0
Şehirlerin küresel ve bölgesel etkilerini fonksiyonel açıdan yorumlar.				1	0	1	0
Türkiye'nin madenleri ve enerji kaynaklarının dağılımını açıklar.				1	0	1	0
Türkiye'nin nüfus projeksiyonlarına dayalı senaryolar oluşturur.				1	0	1	0
Şehirleşme, göç ve sanayileşme ilişkisini toplumsal etkileri açısından yorumlar.				1	0	0	0
Farklı gelişmişlik düzeylerine sahip ülkelerin tarım-ekonomi ilişkisini analiz eder.				1	1	0	100
Cevre sorunlarının oluşum sebeplerine göre sınıflandırır.				1	0	1	0
Bir bölgedeki baskın ekonomik faaliyeti türünü sosyal ve kültürel hayata etkileri açısından analiz eder.				1	1	0	100
Doğal sistemlerdeki değişimlerle ilgili geleceğe yönelik çıkarımlarda bulunur.				1	1	0	100
Madde döngüleri ve enerji akışını ekosistemin devamlılığı açısından analiz eder.				1	1	0	100
Felsefe				6	0	0	0
Toplumsal değişimi etkileyen faktörleri değerlendirir				1	0	0	0
Sosyalleşme kavramını örneklerle açıklar				2	0	0	0
Toplumu oluşturan öğeleri etkileşim içinde olduğunu fark eder				1	0	0	0
Toplumsal değişime olgusunu kavrar				2	0	0	0
Felsefe Grubu				6	0	0	0
Öğrenme türlerini kendi öğrenme yaşantısıyla ilişkilendirir				1	0	0	0
Algıyı etkileyen etkenleri açıklar				1	0	0	0
Sosyal biliş ve sosyal etki türlerini bilir				1	0	0	0
18. yüzyıl -19. yüzyıl felsefesinin karakteristik özelliklerini açıklar.				2	0	0	0
20. yüzyıl felsefesinin karakteristik özelliklerini açıklar.				1	0	0	0
Din Kül. ve Ahl. Bil.				6	5	1	83
Dünya hayatı ile ahiret hayatı arasında ilişki kurar.				1	1	0	100
Türklerin Müslüman olma sürecini açıklar.				1	1	0	100
Kur'an'ın Kerim'de geçen bazı kavramları yorumlar.				1	0	1	0
İnançla ilgili yaklaşımları tartışır.				1	1	0	100
Hz. Muhammed'in örnek şahsiyetini tanıır.				1	1	0	100
Hinduizm'in doğuşunu ve gelişim sürecini özetler.				1	1	0	100
Felsefe (Seçmeli)				6	0	0	0
Önerme çeşitlerini sınıflandırır				1	0	0	0
Stresin günlük yaşama etkilerini tespit eder				1	0	0	0
Duygu tanımlar; duygu türlerini ayırt eder				1	0	0	0
Toplumsal yapıyı oluşturan öğeleri analiz eder				2	0	0	0
Örnek felsefi metinlerden hareketle MÖ 6. yüzyıl-MS 2. yüzyıl filozoflarının felsefi görüşlerini analiz eder.				1	0	0	0
Matematik				40	2	0	5
Matematik-2				40	2	0	5
Belirli İntegral ve Uygulamaları				4	0	0	0
Türevin Uygulamaları				3	0	0	0
Anlık Değişim Oranı ve Türev				1	0	0	0
Limit ve Süreklilik				2	0	0	0
Gerçek Sayı Dizileri				1	0	0	0
Trigonometrik Denklemler				1	0	0	0
Trigonometrik Fonksiyonlar				3	0	0	0
Logaritma Fonksiyonu				2	0	0	0
Basit Olayların Olasılıkları				1	0	0	0
İkinci Dereceden Bir Bilinmeyenli Eşitsizlikler ve Eşitsizlik Sistemleri				1	0	0	0
İkinci dereceden bir bilinmeyenli denklemin kökleri ile katsayıları arasındaki ilişkileri kullanarak işlemler yapar.				1	0	0	0
Sıralama ve Seçme				1	0	0	0
Polinomların Çarpımları Ayrılması				1	0	0	0
Polinomlarla toplama, çıkarma, çarpma ve bölme işlemlerini yapar.				1	0	0	0
Mutlak değer içeren birinci dereceden bir bilinmeyenli denklem ve eşitsizliklerin çözüm kümelerini bulur.				1	0	0	0
Fonksiyon Kavramı ve Gösterimi				1	0	0	0
Gerçek hayatta periyodik olarak tekrar eden durumları içeren problemleri çözer.				1	0	0	0
Kümelerde İşlemler				1	0	0	0
Fonksiyonların grafiklerini çizer.				1	0	0	0
Sayı kümelerini birbiriyle ilişkilendirir.				2	0	0	100
Küre, dik dairesel silindirik ve dik dairesel koninin alan ve hacim bağlantılarını oluşturarak işlemler yapar.				2	0	0	0
Analitik düzlemde koordinatları verilen bir noktanın öteleme, dönme ve simetri dönüşümleri altındaki görüntüsünü				2	0	0	0

SINAV SONUÇ BELGESİ							
ORDU / FATSA / Necip Fazıl Kısakürek Anadolu Lisesi							
Öğrenci				Numara	Sınıf		
MUSTAFA BIÇAK				925	12C		
Puan Türü	Puan	Genel Ort.	Dereceler				
			Snf	Kurum	İlçe	İl	Genel
SÖZ	▲ 326,803	222,770	1	3	8	8	30
Puanı Hesaplanan:			110	192	192	192	539
SAY	▼ 135,855	201,820	8	58	137	137	509
Puanı Hesaplanan:			89	173	173	173	569
EA	▲ 303,023	219,540	1	3	17	17	70
Puanı Hesaplanan:			132	242	242	242	775
Katılımlar:			31	145	273	273	831

Öğrenci No ile eşleşen TYT bilgileriniz kullanılmıştır.

Ders	Soru	Doğru	Yanlış	Net	Başarı %	Sınıf Ort.	Kurum Ort.	Genel Ort.
<i>TYT Türkçe</i>	40	21	16	17,00	43			
<i>TYT Sosyal</i>	20	16	4	15,00	75			
<i>TYT Matematik</i>	40	0	0	0,00	0			
<i>TYT Fen</i>	20	1	1	0,25	4			
Edebiyat	24	20	4	19,00	79	▲ 8,53	▲ 7,62	▲ 9,54
Tarih-1	10	9	1	8,75	88	▲ 4,37	▲ 3,63	▲ 4,21
Coğrafya-1	6	5	1	4,75	79	▲ 4,36	▲ 4,12	▲ 4,31
Edebiyat-Sosyal-1	40	34	6	32,50	81	▲ 17,26	▲ 15,37	▲ 18,06
Tarih-2	11	8	3	7,25	66	▲ 2,43	▲ 1,93	▲ 2,35
Coğrafya-2	11	7	4	6,00	55	▲ 3,56	▲ 3,29	▲ 3,47
Felsefe	6	2	2	1,50	25	▼ 1,74	▲ 1,25	▼ 1,53
Felsefe Grubu	6	3	3	2,25	38	▲ 1,22	▲ 1,07	▲ 1,48
Din Kül. ve Ahl. Bil.	6	4	1	3,75	63	▲ 2,06	▲ 1,48	▲ 1,69
Felsefe (Seçmeli)	6	0	0	0,00	0	◆ 0,00	▼ 0,03	▼ 0,03
Sosyal-2	40	24	13	20,75	52	▲ 11,00	▲ 9,05	▲ 10,54
Matematik-2	40	4	1	3,75	9	▲ 1,99	▲ 2,42	▼ 7,14
Toplam:	280	100	41	89,75	32	▲ 53,78	▲ 52,31	▲ 73,68
Soru No	1234567890123456789012345678901234567890							
Edebiyat-Sosyal-1	cBADBDCDBdDECBCECEcCDDBCEaAeBECEEBDD							
Cevap Anahtarı	B	DBADBDCDBADECBCECECAACDCDBEACEBECEEBDE						
Sosyal-2	EBeCacCABBeDCDBBeCaed b AdBdBbCDeBEAb A							
Cevap Anahtarı	B	EBCCAACABBDDCCBCECCBBBCAACBABCDCDBEAADABDBEDC						
Matematik	C aB EB							
Cevap Anahtarı	B	ACDCCEBCEBCEEBDBBAACADDCDCBCEDEBCDBAC						

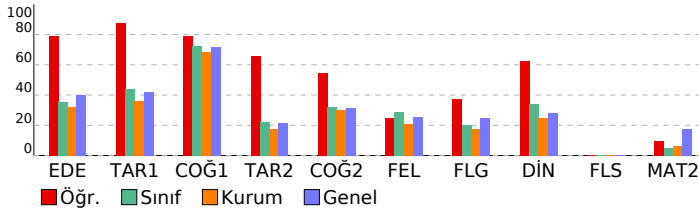

AYT 4 Nolu Deneme 2. Oturum (365 Gün)(2024)

DERSLERE GÖRE BAŞARI ANALİZİ					S	D	Y	B%
Edebiyat-Sosyal-1					40	34	6	85
Edebiyat					24	20	4	83
Metinde edebiyat, sanat ve fikir akımlarının/anlayışlarının yansımalarını değerlendirir.					2	1	1	50
Türün/biçimin ve dönemin/akımın diğer önemli yazarlarını ve eserlerini sıralar.					3	3	0	100
Şair ile şiir arasındaki ilişkiyi değerlendirir.					2	2	0	100
Yazar ile metin arasındaki ilişkiyi değerlendirir.					2	2	0	100
Metnin türünün ortaya çıkışı ve tarihsel dönem ile ilişkisini belirler.					2	2	0	100
Şiirin nazım biçimini ve nazım türünü tespit eder.					5	4	1	80
Türün ve dönemin/akımın diğer önemli yazarlarını ve eserlerini sıralar.					1	1	0	100
Metnin türünün ortaya çıkışı ve tarihsel dönemle ilişkisini belirler.					1	1	0	100
Metnin ana düşüncesi ve yardımcı düşüncelerini belirler.					2	1	1	50
Şiirde ahengi sağlayan özellikleri/unsurları belirler.					1	1	0	100
Metni yorumlar.					1	0	1	0
Metinde ortaya konulan bilgi ve yorumları ayırt eder.					1	1	0	100
Metinde geçen kelime ve kelime gruplarının anlamlarını tespit eder.					1	1	0	100
Tarih-1					10	9	1	90
1945-1950 yılları arasında Türkiye'de meydana gelen siyasi, sosyal ve ekonomik gelişmeleri kavrar.					1	1	0	100
Atatürk Dönemi'nde (1923-1938) Türkiye Cumhuriyeti'nin dış politikasındaki başlıca gelişmeleri açıklar.					1	1	0	100
Kuvayı Milliye hareketinin oluşumundan Büyük Millet Meclisinin açılışına kadar olan süreçte meydana gelen gelişim					1	1	0	100
Tanzimat Fermanı, Islahat Fermanı ve Kanun-ı Esasi'nin içeriklerini küresel ve yerel siyasi şartlar bağlamında değer					1	1	0	100
Avrupa'daki gelişmelere bağlı olarak Osmanlı idari, askerî ve ekonomik yapısında meydana gelen değişimleri analizi					1	1	0	100
Osmanlı devlet idaresinin imiyi, kalemiye ve seyfiye sınıflarının birlikteliğine dayalı yapısını analiz eder.					1	1	0	100
Türklerin Anadolu'da devletleşme sürecini etkileyen faktörleri açıklar.					1	1	0	100
Karahani ve Gazneli örneklerinden hareketle İslamiyet'in kabulünü Türk devlet yapısında ve toplumsal hayatta m					1	0	1	0
İlk ve Orta Çağlarda İç Asya'daki Türk siyasi teşekküllerinin güç ve yönetim yapısını kavrar.					1	1	0	100
Bir araştırma alanı ve bilim dalı olarak tarihin konusunu, kapsamını ve diğer bilim dallarıyla ilişkisini açıklar.					1	1	0	100
Coğrafya-1					6	5	1	83
Ülkelerin farklı dönemlerde izledikleri nüfus politikaları ve sonuçlarını karşılaştırır.					1	1	0	100
Türkiye'deki bölgesel kalkınma projelerini ekonomik, sosyal ve kültürel etkileri açısından değerlendirir.					1	1	0	100
Bölgesel ve küresel ölçekteki örgütleri etki alanları açısından değerlendirir.					1	1	0	100
Şehirlerin küresel ve bölgesel etkilerini fonksiyonel açıdan yorumlar.					1	1	0	100
Biyocoğrafiliğin oluşumu ve azalmasını etkili olan faktörleri açıklar.					1	1	0	100
Türkiye'nin turizm potansiyelini ve varlıklarını açıklar.					1	0	1	0
Sosyal-2					46	24	13	52
Tarih-2					11	8	3	73
1990 sonrasında meydana gelen siyasi gelişmeleri Türkiye'ye etkileri ve dünya siyasi konjonktürü bağlamında anal					1	1	0	100
1960'lardan itibaren Türk dış politikasını etkileyen önemli gelişmeleri kavrar.					1	1	0	100
II. Dünya Savaşı'nın sonuçlarını değerlendirir.					1	0	1	0
Çağdaşlaşma süreci'nin temel olan Atatürk ilkelerini kavrar.					1	1	0	100
1774-1914 yılları arasındaki süreçte meydana gelen başlıca siyasi gelişmeleri tarih şerhî ve haritalar üzerinde göst					1	1	0	100
Osmanlı ile Rusya arasındaki rekabetin Osmanlı Devleti'nin Avrupa ve Asya siyasetindeki önemini kavrar.					1	0	1	0
Emevîler ile birlikte İslam Devleti'nin yapısında meydana gelen değişimi analiz eder.					1	1	0	100
Timar sisteminin özelliklerini siyasi, sosyal ve ekonomik açılarından değerlendirir.					1	1	0	100
Türklerin Anadolu'ya yerleşmeye başlaması ile Türkiye Selçuklu Devleti'nin yıkılışı arasındaki süreçte meydana gel					1	1	0	100
XVII. yüzyılda değişen siyasi rekabet içerisinde Osmanlı Devleti'nin ittifak girişimlerini açıklar.					1	1	0	100
İlk Çağ'da siyasi gücün kaynaklarını siyasi organizasyon türleriyle ilişkilendirir.					1	0	1	0
Coğrafya-2					11	7	4	64
Türkiye'deki doğal ve kültürel sembollerin mekânla ilişkisini açıklar.					1	1	0	100
Cevre sorunlarının oluşum ve yayılma süreçlerini küresel etkileri açısından analiz eder.					1	1	0	100
Şehirlerin küresel ve bölgesel etkilerini fonksiyonel açıdan yorumlar.					1	1	0	100
Türkiye'nin madenleri ve enerji kaynaklarının dağılımını açıklar.					1	1	0	100
Türkiye'nin nüfus projeksiyonlarına dayalı senaryolar oluşturur.					1	1	0	100
Şehirleşme, göç ve sanayileşme ilişkisini toplumsal etkileri açısından yorumlar.					1	0	1	0
Farklı gelişmişlik düzeylerine sahip ülkelerin tarım-ekonomi ilişkisini analiz eder.					1	1	0	100
Cevre sorunlarının oluşum sebeplerine göre sınıflandırır.					1	1	0	100
Bir bölgedeki baskın ekonomik faaliyet türünü sosyal ve kültürel hayata etkileri açısından analiz eder.					1	0	1	0
Doğal sistemlerdeki değişimlerle ilgili geleceğe yönelik çıkarımlarda bulunur.					1	0	1	0
Madde döngüleri ve enerji akışını ekosistemin devamlılığı açısından analiz eder.					1	0	1	0
Felsefe					6	2	2	33
Toplumsal değişimi etkileyen faktörleri değerlendirir					1	0	0	0
Sosyalleşme kavramını örneklerle açıklar					2	0	1	0
Toplumu oluşturan öğeleri etkileşim içinde olduğunu fark eder					1	1	0	100
Toplumsal değişime olgusunu kavrar					2	1	1	50
Felsefe Grubu					6	3	3	50
Öğrenme türlerini kendi öğrenme yaşantısıyla ilişkilendirir					1	0	1	0
Algıyı etkileyen etkenleri açıklar					1	1	0	100
Sosyal biliş ve sosyal etki türlerini bilir					1	0	1	0
18. yüzyıl -19. yüzyıl felsefesinin karakteristik özelliklerini açıklar.					2	2	0	100
20. yüzyıl felsefesinin karakteristik özelliklerini açıklar.					1	0	1	0
Din Kül. ve Ahl. Bil.					6	4	1	67
Dünya hayatı ile ahiret hayatı arasında ilişki kurar.					1	1	0	100
Türklerin Müslüman olma sürecini açıklar.					1	1	0	100
Kur'an'ın Kerim'de geçen bazı kavramları yorumlar.					1	1	0	100
İnançla ilgili yaklaşımları tartışır.					1	0	1	0
Hz. Muhammed'in örnek şahsiyetini tanıtır.					1	0	0	0
Hinduizm'in doğuşunu ve gelişim sürecini özetler.					1	1	0	100
Felsefe (Seçmeli)					6	0	0	0
Önerme çeşitlerini sınıflandırır					1	0	0	0
Stresin günlük yaşama etkilerini tespit eder					1	0	0	0
Duygu tanımlar; duygu türlerini ayırt eder					1	0	0	0
Toplumsal yapıyı oluşturan öğeleri analiz eder					2	0	0	0
Örnek felsefi metinlerden hareketle MÖ 6. yüzyıl-MS 2. yüzyıl filozoflarının felsefi görüşlerini analiz eder.					1	0	0	0
Matematik					40	4	1	10
Matematik-2					40	4	1	10
Belirli İntegral ve Uygulamaları					4	0	0	0
Türevin Uygulamaları					3	0	0	0
Anlık Değişim Oranı ve Türev					1	0	0	0
Limit ve Süreklilik					2	1	0	50
Gerçek Sayı Dizileri					1	0	0	0
Trigonometrik Denklemler					1	0	1	0
Trigonometrik Fonksiyonlar					3	2	0	67
Logaritma Fonksiyonu					2	1	0	50
Basit Olayların Olasılıkları					1	0	0	0
İkinci Dereceden Bir Bilinmeyenli Eşitsizlikler ve Eşitsizlik Sistemleri					1	0	0	0
İkinci dereceden bir bilinmeyenli denklemin kökleri ile katsayıları arasındaki ilişkileri kullanarak işlemler yapar.					1	0	0	0
Sıralama ve Seçme					1	0	0	0
Polinomların Çarpımları Ayrılması					1	0	0	0
Polinomlarla toplama, çıkarma, çarpma ve bölme işlemlerini yapar.					1	0	0	0
Mutlak değer içeren birinci dereceden bir bilinmeyenli denklem ve eşitsizliklerin çözüm kümelerini bulur.					1	0	0	0
Fonksiyon Kavramı ve Gösterimi					1	0	0	0
Gerçek hayatta periyodik olarak tekrar eden durumları içeren problemleri çözer.					1	0	0	0
Kümelerde İşlemler					1	0	0	0
Fonksiyonların grafiklerini çizer.					1	0	0	0
Sayı kümelerini birbiriyle ilişkilendirir.					2	0	0	0
Küre, dik dairesel silindirik ve dik dairesel koninin alan ve hacim bağlantılarını oluşturarak işlemler yapar.					2	0	0	0
Analitik düzlemde koordinatları verilen bir noktanın öteleme, dönme ve simetri dönüşümleri altındaki görüntüsünü					2	0	0	0

SINAV SONUÇ BELGESİ							
ORDU / FATSA / Necip Fazıl Kısakürek Anadolu Lisesi							
Öğrenci				Numara	Sınıf		
NEHİR İPEK				822	12C		
Puan Türü	Puan	Genel Ort.	Dereceler				
			Snf	Kurum	İlçe	İl	Genel
SÖZ	▲ 233,668	222,770	11	34	66	66	211
Puanı Hesaplanan:			110	192	192	539	
SAY	▼ 153,048	201,820	1	29	89	89	374
Puanı Hesaplanan:			89	173	173	569	
EA	▲ 274,510	219,540	4	14	45	45	147
Puanı Hesaplanan:			132	242	242	775	
Katılımlar:			31	145	273	273	831

Öğrenci No ile eşleşen TYT bilgileriniz kullanılmıştır.

Ders	Soru	Doğru	Yanlış	Net	Başarı %	Sınıf Ort.	Kurum Ort.	Genel Ort.
<i>TYT Türkçe</i>	40	31	7	29,25	73			
<i>TYT Sosyal</i>	20	14	5	12,75	64			
<i>TYT Matematik</i>	40	11	5	9,75	24			
<i>TYT Fen</i>	20	0	0	0,00	0			
Edebiyat	24	14	9	11,75	49	▲ 8,53	▲ 7,62	▲ 9,54
Tarih-1	10	6	1	5,75	58	▲ 4,37	▲ 3,63	▲ 4,21
Coğrafya-1	6	6	0	6,00	100	▲ 4,36	▲ 4,12	▲ 4,31
Edebiyat-Sosyal-1	40	26	10	23,50	59	▲ 17,26	▲ 15,37	▲ 18,06
Tarih-2	11	3	3	2,25	20	▼ 2,43	▲ 1,93	▼ 2,35
Coğrafya-2	11	5	4	4,00	36	▲ 3,56	▲ 3,29	▲ 3,47
Felsefe	6	0	0	0,00	0	▼ 1,74	▼ 1,25	▼ 1,53
Felsefe Grubu	6	0	0	0,00	0	▼ 1,22	▼ 1,07	▼ 1,48
Din Kül. ve Ahl. Bil.	6	0	0	0,00	0	▼ 2,06	▼ 1,48	▼ 1,69
Felsefe (Seçmeli)	6	0	0	0,00	0	◆ 0,00	▼ 0,03	▼ 0,03
Sosyal-2	40	8	7	6,25	16	▼ 11,00	▼ 9,05	▼ 10,54
Matematik-2	40	4	2	3,50	9	▲ 1,99	▲ 2,42	▼ 7,14
Toplam:	280	94	36	85,00	30	▲ 53,78	▲ 52,31	▲ 73,68

Soru No	1234567890123456789012345678901234567890
Edebiyat-Sosyal-1	DCcCaEECBaBCeEcBDcDcEa aE CA C eDCEDBEEC
Cevap Anahtarı	A DCAACEECBCBCEDABDCDBADBEBCAEEBCEDCEBEEC
Sosyal-2	B CbbC cB aadDBcCB
Cevap Anahtarı	A DBBACAACCBEEBCBCECDBDCBCDCCBABCACBADAAEBCDEBDB
Matematik	CC b e B D
Cevap Anahtarı	A CCDCCDACAABDBDBEEBCBECCBCECCDCACABDCBDECB

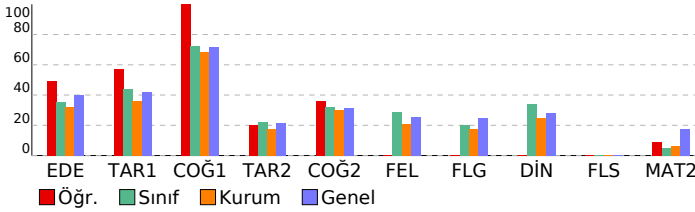

AYT 4 Nolu Deneme 2. Oturum (365 Gün)(2024)

DERSLERE GÖRE BAŞARI ANALİZİ					S	D	Y	B%
Edebiyat-Sosyal-1					40	26	10	65
Edebiyat					24	14	9	58
Metinde geçen kelime ve kelime gruplarının anlamlarını tespit eder.					1	1	0	100
Metinde ortaya konulan bilgi ve yorumları ayırt eder.					1	1	0	100
Metni yorumlar.					1	0	1	0
Metnin ana düşüncesi ve yardımcı düşüncelerini belirler.					2	1	1	50
Şiirde ahenği sağlayan özellikleri/unsurları belirler.					1	0	1	0
Şiirin nazım biçimini ve nazım türünü tespit eder.					5	3	2	60
Metnin türünün ortaya çıkışı ve tarihsel dönem ile ilişkisini belirler.					2	0	2	100
Metnin türünün ortaya çıkışı ve tarihsel dönemle ilişkisini belirler.					1	1	0	100
Türün ve dönemin/akımın diğer önemli yazarlarını ve eserlerini sıralar.					1	1	0	100
Metinde edebiyat, sanat ve fikir akımlarının/ansızlarının yansımalarını değerlendirir.					2	1	1	50
Türün/biçimin ve dönemin/akımın diğer önemli yazarlarını ve eserlerini sıralar.					3	1	1	33
Şair ile şiir arasındaki ilişkiyi değerlendirir.					2	1	1	50
Yazar ile metin arasındaki ilişkiyi değerlendirir.					2	1	1	50
Tarih-1					10	6	1	60
Bir araştırma alanı ve bilim dalı olarak tarihin konusunu, kapsamını ve diğer bilim dallarıyla ilişkisini açıklar.					1	1	0	100
İlk ve Orta Çağlarda İslam'daki Türk siyasi teşekküllerinin güc ve yönetim yapısını kavrar.					1	0	0	0
Karahanlı ve Gazneli örneklerinden hareketle İslamiyet'in kabulünün Türk devlet yapısında ve toplumsal hayatta meydana gelen değişimleri değerlendirir.					1	1	0	100
Türklerin Anadolu'da devletleşme sürecini etkileyen faktörleri açıklar.					1	1	0	100
Osmanlı devlet idaresinin ilmiye, kalemiye ve seyyife sınıflarının birlikteliğine dayalı yapısını analiz eder.					1	0	0	0
Avrupa'daki gelişmelere bağlı olarak Osmanlı idari, askerî ve ekonomik yapısında meydana gelen değişimleri analiz eder.					1	1	0	100
Tanzimat Fermanı, Islahat Fermanı ve Kanun-ı Esasi'nin içeriklerini küresel ve yerel siyasi şartlar bağlamında değerlendirir.					1	0	0	0
Kuvayı Milliye hareketinin oluşumundan Büyük Millet Meclisinin açılışına kadar olan süreçte meydana gelen gelişimleri değerlendirir.					1	0	1	0
Atatürk Dönemi'nde (1923-1938) Türkiye Cumhuriyeti'nin dış politikasındaki başlıca gelişmeleri açıklar.					1	1	0	100
1945-1950 yılları arasında Türkiye'de meydana gelen siyasi, sosyal ve ekonomik gelişmeleri kavrar.					1	1	0	100
Coğrafya-1					6	6	0	100
Türkiye'nin turizm potansiyelini ve varlıklarını açıklar.					1	1	0	100
Biyocoğrafya oluşumu ve azalmasına etkili olan faktörleri açıklar.					1	1	0	100
Şehirlerin küresel ve bölgesel etkilerini fonksiyonel açıdan yorumlar.					1	1	0	100
Bölgesel ve küresel ölçekteki örgütleri etki alanları açısından değerlendirir.					1	1	0	100
Türkiye'deki bölgesel kalkınma projelerini ekonomik, sosyal ve kültürel etkileri açısından değerlendirir.					1	1	0	100
Ülkelerin farklı dönemlerde izledikleri nüfus politikaları ve sonuçlarını karşılaştırır.					1	1	0	100
Sosyal-2					46	8	7	17
Tarih-2					11	3	3	27
İlk Çağ'da siyasi gücün kaynaklarını siyasi organizasyon türleriyle ilişkilendirir.					1	0	0	0
XVII. yüzyılda değişen siyasi rekabet içerisinde Osmanlı Devleti'nin ittifak girişimlerini açıklar.					1	0	0	0
Türkerin Anadolu'ya yerleşmeye başlaması ile Türkiye Selçuklu Devleti'nin yıkılışı arasındaki süreçte meydana gelen değişimleri değerlendirir.					1	1	0	100
Ticaret sistemlerinin özelliklerini siyasi, sosyal ve ekonomik açılarından değerlendirir.					1	0	0	0
Emeviler ile birlikte İslam Devleti'nin yapısında meydana gelen değişimi analiz eder.					1	1	0	100
Osmanlı ile Rusya arasındaki rekabetin Osmanlı Devleti'nin Avrupa ve Asya siyasetindeki önemini kavrar.					1	0	1	0
1774-1914 yılları arasındaki süreçte meydana gelen başlıca siyasi gelişmeleri tarih şeridi ve haritalar üzerinde gösterir.					1	0	1	0
Çağdaşlaşan Türkiye'nin temel olan Atatürk ilkelerini kavrar.					1	1	0	100
II. Dünya Savaşı'nın sonuçlarını değerlendirir.					1	0	0	0
1960'lardan itibaren Türk dış politikasını etkileyen önemli gelişmeleri kavrar.					1	0	0	0
1990 sonrasında meydana gelen siyasi gelişmeleri Türkiye'ye etkileri ve dünya siyasi konjonktürü bağlamında analiz eder.					1	0	1	0
Coğrafya-2					11	5	4	45
Madde döngüleri ve enerji akışını ekosistemin devamlılığı açısından analiz eder.					1	1	0	100
Bir bölgedeki baskın ekonomik faaliyet türünü sosyal ve kültürel hayata etkileri açısından analiz eder.					1	0	0	0
Doğal sistemlerdeki değişimlerle ilgili geleceğe yönelik çıkarımlarda bulunur.					1	0	0	0
Çevre sorunlarının oluşum sebeplerine göre sınıflandırır.					1	0	1	0
Farklı gelişmişlik düzeylerine sahip ülkelerin tarım-ekonomi ilişkisini analiz eder.					1	0	1	0
Şehirleşme, göç ve sanayileşme ilişkisini toplumsal etkileri açısından yorumlar.					1	0	1	0
Türkiye'deki doğal ve kültürel sembollerin mekânla ilişkisini açıklar.					1	1	0	100
Türkiye'nin madenleri ve enerji kaynaklarının dağılımını açıklar.					1	1	0	100
Şehirlerin küresel ve bölgesel etkilerini fonksiyonel açıdan yorumlar.					1	0	1	0
Çevre sorunlarının oluşum ve yayılma süreçlerini küresel etkileri açısından analiz eder.					1	1	0	100
Türkiye'nin nüfus projeksiyonlarına dayalı senaryolar oluşturur.					1	1	0	100
Felsefe					6	0	0	0
20. yüzyıl felsefesinin karakteristik özelliklerini açıklar.					1	0	0	0
18. yüzyıl -19. yüzyıl felsefesinin karakteristik özelliklerini açıklar.					2	0	0	0
Sosyal bilinç ve sosyal etki türlerini bilir.					1	0	0	0
Algıyı etkileyen etkenleri açıklar.					1	0	0	0
Öğrenme türlerini kendi öğrenme yaşantısıyla ilişkilendirir.					1	0	0	0
Felsefe Grubu					6	0	0	0
Toplumsal değişim olgusunu kavrar.					2	0	0	0
Toplumu oluşturan öğeleri etkileşim içinde olduğunu fark eder.					1	0	0	0
Sosyalleşme kavramını örneklerle açıklar.					2	0	0	0
Toplumsal değişimi etkileyen faktörleri değerlendirir.					1	0	0	0
Din Kül. ve Ahl. Bil.					6	0	0	0
Hinduizm'in doğuşunu ve gelişim sürecini özetler.					1	0	0	0
Hz. Muhammed'in örnek şahsiyetini tanıtır.					1	0	0	0
İnançla ilgili yaklaşımları tartışır.					1	0	0	0
Kur'an'ı Kerim'de geçen bazı kavramları yorumlar.					1	0	0	0
Türklerin Müslüman olma sürecini açıklar.					1	0	0	0
Dünya hayatı ile ahiret hayatı arasındaki ilişkiyi açıklar.					1	0	0	0
Felsefe (Seçmeli)					6	0	0	0
Örnek felsefi metinlerden hareketle MÖ 6. yüzyıl-MS 2. yüzyıl filozoflarının felsefi görüşlerini analiz eder.					1	0	0	0
Toplumsal yapıyı oluşturan öğeleri analiz eder.					2	0	0	0
Duygu tanımlar, duygu türlerini ayırt eder.					1	0	0	0
Stresin günlük yaşama etkilerini tespit eder.					1	0	0	0
Önerme çeşitlerini sınıflandırır.					1	0	0	0
Matematik					40	4	2	10
Matematik-2					40	4	2	10
Sayı kümelerini birbiriyle ilişkilendirir.					2	2	0	100
Fonksiyonların grafiklerini çizer.					1	0	0	0
Kümelerde işlemler					1	0	0	0
Gerçek hayatta periyodik olarak tekrar eden durumları içeren problemleri çözer.					1	0	1	0
Fonksiyon Kavramı ve Gösterimi					1	0	0	0
Mutlak değer içeren birinci dereceden bir bilinmeyenli denklem ve eşitsizliklerin çözüm kümelerini bulur.					1	0	1	0
Polinomlarla toplama, çıkarma, çarpma ve bölme işlemlerini yapar.					1	0	0	0
Polinomların Çarpanlara Ayrılması					1	0	0	0
Logaritma Fonksiyonu					2	0	0	0
Sıralama ve Seçme					1	1	0	100
İkinci dereceden bir bilinmeyenli denklemi kökleri ile katsayıları arasındaki ilişkileri kullanarak işlemler yapar.					1	0	0	0
İkinci Dereceden Bir Bilinmeyenli Eşitsizlikler ve Eşitsizlik Sistemleri					1	0	0	0
Basit Olayların Olasılıkları					1	1	0	100
Trigonometrik Fonksiyonlar					3	0	0	0
Trigonometrik Denklemeler					1	0	0	0
Gerçek Sayı Dizileri					1	0	0	0
Limit ve Süreklilik					2	0	0	0
Türevin Uygulamaları					3	0	0	0
Anlık Değişim Oranı ve Türev					1	0	0	0
Belirli İntegral ve Uygulamaları					4	0	0	0
Analitik düzlemde iki nokta arasındaki uzaklığı veren bağıntıyı elde ederek problemler çözer.					1	0	0	0
Analitik düzlemde doğruların incelenerek işlemler yapar.					2	0	0	0

SINAV SONUÇ BELGESİ							
ORDU / FATSA / Necip Fazıl Kısakürek Anadolu Lisesi							
Öğrenci				Numara		Sınıf	
NUR PIDİKCİ				623		12C	
Puan Türü	Puan	Genel Ort.	Dereceler				
			Snf	Kurum	İlçe	İl	Genel
SÖZ	▲ 279,085	222,770	4	12	31	31	104
Puanı Hesaplanan:			110	192	192	539	
SAY	▼ 137,060	201,820	7	56	133	133	498
Puanı Hesaplanan:			89	173	173	569	
EA	▲ 281,185	219,540	3	11	35	35	128
Puanı Hesaplanan:			132	242	242	775	
Katılımlar:			31	145	273	273	831

Öğrenci No ile eşleşen TYT bilgileriniz kullanılmıştır.

Ders	Soru	Doğru	Yanlış	Net	Başarı %	Sınıf Ort.	Kurum Ort.	Genel Ort.
<i>TYT Türkçe</i>	40	26	6	24,50	61			
<i>TYT Sosyal</i>	20	12	4	11,00	55			
<i>TYT Matematik</i>	40	3	2	2,50	6			
<i>TYT Fen</i>	20	0	0	0,00	0			
Edebiyat	24	15	3	14,25	59	▲ 8,53	▲ 7,62	▲ 9,54
Tarih-1	10	8	1	7,75	78	▲ 4,37	▲ 3,63	▲ 4,21
Coğrafya-1	6	6	0	6,00	100	▲ 4,36	▲ 4,12	▲ 4,31
Edebiyat-Sosyal-1	40	29	4	28,00	70	▲ 17,26	▲ 15,37	▲ 18,06
Tarih-2	11	4	5	2,75	25	▲ 2,43	▲ 1,93	▲ 2,35
Coğrafya-2	11	6	3	5,25	48	▲ 3,56	▲ 3,29	▲ 3,47
Felsefe	6	0	0	0,00	0	▼ 1,74	▼ 1,25	▼ 1,53
Felsefe Grubu	6	1	1	0,75	13	▼ 1,22	▼ 1,07	▼ 1,48
Din Kül. ve Ahl. Bil.	6	5	0	5,00	83	▲ 2,06	▲ 1,48	▲ 1,69
Felsefe (Seçmeli)	6	0	0	0,00	0	◆ 0,00	▼ 0,03	▼ 0,03
Sosyal-2	40	16	9	13,75	34	▲ 11,00	▲ 9,05	▲ 10,54
Matematik-2	40	2	0	2,00	5	▲ 1,99	▼ 2,42	▼ 7,14
Toplam:	280	88	25	81,75	29	▲ 53,78	▲ 52,31	▲ 73,68
Soru No	1234567890123456789012345678901234567890							
Edebiyat-Sosyal-1	DCAAC dBCBCE ABDcC A cEBCAECd DCEDBEEC							
Cevap Anahtarı	A	DCAACEECBCBCEDABDCDBADBEBCAECBDCEDBEEC						
Sosyal-2	bdBde cC BEBC ECDccCd B d DAAEB							
Cevap Anahtarı	A	DBBACAACCBEBCECDBDCBCCBACBACBADAAEBCEBDEBDB						
Matematik	CC							
Cevap Anahtarı	A	CCDCDDACAABDBDBEEBCBECCBCECCDCACABDCBDECB						

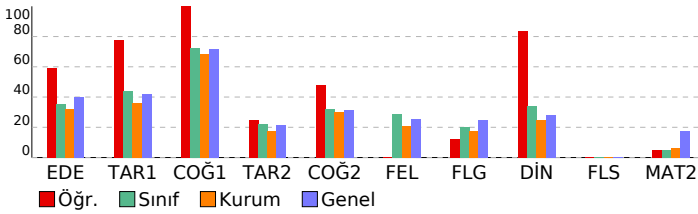

AYT 4 Nolu Deneme 2. Oturum (365 Gün)(2024)

DERSLERE GÖRE BAŞARI ANALİZİ				S	D	Y	B%
Edebiyat-Sosyal-1				40	29	4	73
Edebiyat				24	15	3	63
Metinde geçen kelime ve kelime gruplarının anlamlarını tespit eder.				1	1	0	100
Metinde ortaya konulan bilgi ve yorumları ayırt eder.				1	1	0	100
Metni yorumlar.				1	1	0	100
Metnin ana düşüncesi ve yardımcı düşüncelerini belirler.				2	1	0	50
Şiirde ahenği sağlayan özellikleri/unsurları belirler.				1	1	0	100
Şiirin nazım biçimini ve nazım türünü tespit eder.				5	4	0	80
Metnin türünün ortaya çıkışı ve tarihsel dönem ile ilişkisini belirler.				2	0	2	0
Metnin türünün ortaya çıkışı ve tarihsel dönemle ilişkisini belirler.				1	1	0	100
Türün ve dönemin/akımın diğer önemli yazarlarını ve eserlerini sıralar.				1	1	0	100
Metinde edebiyat, sanat ve fikir akımlarının/ansızlarının yansımalarını değerlendirir.				2	1	1	50
Türün/biçimin ve dönemin/akımın diğer önemli yazarlarını ve eserlerini sıralar.				3	1	0	33
Şair ile şiir arasındaki ilişkiyi değerlendirir.				2	1	0	50
Yazar ile metin arasındaki ilişkiyi değerlendirir.				2	1	0	50
Tarih-1				10	8	1	80
Bir araştırma alanı ve bilim dalı olarak tarihin konusunu, kapsamını ve diğer bilim dallarıyla ilişkisini açıklar.				1	1	0	100
İlk ve Orta Çağlarda İslam dünyası Türk siyasi teşekküllerinin güç ve yönetim yapısını kavrar.				1	1	0	100
Karahani ve Gazneli örneklerinden hareketle İslamiyet'in kabulünün Türk devlet yapısında ve toplumsal hayatta meydana gelen değişimleri değerlendirir.				1	1	0	100
Türklerin Anadolu'da devletleşme sürecini etkileyen faktörleri açıklar.				1	1	0	100
Osmanlı devlet idaresinin ilmiye, kalemiye ve seyyife sınıflarının birlikteliğine dayalı yapısını analiz eder.				1	1	0	100
Avrupa'daki gelişmelere bağlı olarak Osmanlı idari, askerî ve ekonomik yapısında meydana gelen değişimleri analiz eder.				1	1	0	100
Tanzimat Fermanı, Islahat Fermanı ve Kanun-ı Esasi'nin içeriklerini küresel ve yerel siyasi şartlar bağlamında değerlendirir.				1	0	1	0
Kuvayı Milliye hareketinin oluşumundan Büyük Millet Meclisinin açılışına kadar olan süreçte meydana gelen gelişimleri değerlendirir.				1	0	0	0
Atatürk Dönemi'nde (1923-1938) Türkiye Cumhuriyeti'nin dış politikasındaki başlıca gelişmeleri açıklar.				1	1	0	100
1945-1950 yılları arasında Türkiye'de meydana gelen siyasi, sosyal ve ekonomik gelişmeleri kavrar.				1	1	0	100
Coğrafya-1				6	6	0	100
Türkiye'nin turizm potansiyelini ve varlıklarını açıklar.				1	1	0	100
Biyocoğrafya oluşumu ve azalmasında etkili olan faktörleri açıklar.				1	1	0	100
Şehirlerin küresel ve bölgesel etkilerini fonksiyonel açıdan yorumlar.				1	1	0	100
Bölgesel ve küresel ölçekteki örgütleri etki alanları açısından değerlendirir.				1	1	0	100
Türkiye'deki bölgesel kalkınma projelerini ekonomik, sosyal ve kültürel etkileri açısından değerlendirir.				1	1	0	100
Ülkelerin farklı dönemlerde izledikleri nüfus politikaları ve sonuçlarını karşılaştırır.				1	1	0	100
Sosyal-2				46	16	9	35
Tarih-2				11	4	5	36
İlk Çağ'da siyasi gücün kaynaklarını siyasi organizasyon türleriyle ilişkilendirir.				1	0	1	0
XVII. yüzyılda değişen siyasi rekabet içerisinde Osmanlı Devleti'nin ittifak girişimlerini açıklar.				1	0	1	0
Türkerin Anadolu'ya yerleşmeye başlaması ile Türkiye Selçuklu Devleti'nin yıkılışı arasındaki süreçte meydana gelen değişimleri değerlendirir.				1	0	0	100
Timar sisteminin özelliklerini siyasi, sosyal ve ekonomik açılarından değerlendirir.				1	0	1	0
Emeviler ile birlikte İslam Devleti'nin yapısında meydana gelen değişimi analiz eder.				1	0	1	0
Osmanlı ile Rusya arasındaki rekabetin Osmanlı Devleti'nin Avrupa ve Asya siyasetindeki önemini kavrar.				1	0	0	0
1774-1914 yılları arasındaki süreçte meydana gelen başlıca siyasi gelişmeleri tarih şeridi ve haritalar üzerinde gösterir.				1	0	1	0
Çağdaşlaşan Türkiye'nin temel olan Atatürk ilkelerini kavrar.				1	1	0	100
II. Dünya Savaşı'nın sonuçlarını değerlendirir.				1	0	0	0
1960'lardan itibaren Türk dış politikasını etkileyen önemli gelişmeleri kavrar.				1	1	0	100
1990 sonrasında meydana gelen siyasi gelişmeleri Türkiye'ye etkileri ve dünya siyasi konjonktürü bağlamında analiz eder.				1	1	0	100
Coğrafya-2				11	6	3	55
Madde döngüleri ve enerji akışını ekosistemin devamlılığı açısından analiz eder.				1	1	0	100
Bir bölgedeki baskın ekonomik faaliyet türünü sosyal ve kültürel hayata etkileri açısından analiz eder.				1	1	0	100
Doğal sistemlerdeki değişimleri ilgili geleceğe yönelik çıkarımlarda bulunur.				1	0	0	0
Çevre sorunlarının oluşum sebeplerine göre sınıflandırır.				1	0	0	0
Farklı gelişmişlik düzeylerine sahip ülkelerin tarım-ekonomi ilişkisini analiz eder.				1	1	0	100
Şehirleşme, göç ve sanayileşme ilişkisini toplumsal etkileri açısından yorumlar.				1	1	0	100
Türkiye'deki doğal ve kültürel sembollerin mekânla ilişkisini açıklar.				1	1	0	100
Türkiye'nin madenleri ve enerji kaynaklarının dağılımını açıklar.				1	0	1	0
Şehirlerin küresel ve bölgesel etkilerini fonksiyonel açıdan yorumlar.				1	0	1	0
Çevre sorunlarının oluşum ve yayılma süreçlerini küresel etkileri açısından analiz eder.				1	1	0	100
Türkiye'nin nüfus projeksiyonlarına dayalı senaryolar oluşturur.				1	0	1	0
Felsefe				6	0	0	0
20. yüzyıl felsefesinin karakteristik özelliklerini açıklar.				1	0	0	0
18. yüzyıl -19. yüzyıl felsefesinin karakteristik özelliklerini açıklar.				2	0	0	0
Sosyal bilinç ve sosyal etki türlerini bilir.				1	0	0	0
Algıyı etkileyen etkenleri açıklar.				1	0	0	0
Öğrenme türlerini kendi öğrenme yaşantısıyla ilişkilendirir.				1	0	0	0
Felsefe Grubu				6	1	1	17
Toplumsal değişim olgusunu kavrar.				2	1	0	50
Toplumu oluşturan öğelerin etkileşim içinde olduğunu fark eder.				1	0	0	0
Sosyalleşme kavramını örneklerle açıklar.				2	0	1	0
Toplumsal değişimi etkileyen faktörleri değerlendirir.				1	0	0	0
Din Kül. ve Ahl. Bil.				6	5	0	83
Hinduizm'in doğuşunu ve gelişim sürecini özetler.				1	0	0	0
Hz. Muhammed'in örnek şahsiyetini tanıtır.				1	1	0	100
İnançla ilgili yaklaşımları tartışır.				1	1	0	100
Kur'an'ı Kerim'de geçen bazı kavramları yorumlar.				1	1	0	100
Türklerin Müslüman olma sürecini açıklar.				1	1	0	100
Dünya hayatı ile ahiret hayatı arasındaki ilişkiyi kurar.				1	1	0	100
Felsefe (Seçmeli)				6	0	0	0
Örnek felsefi metinlerden hareketle MÖ 6. yüzyıl-MS 2. yüzyıl filozoflarının felsefi görüşlerini analiz eder.				1	0	0	0
Toplumsal yapıyı oluşturan öğeleri analiz eder.				2	0	0	0
Duyguyu tanımlar; duyguyu türlerini ayırt eder.				1	0	0	0
Stresin günlük yaşama etkilerini tespit eder.				1	0	0	0
Önerme çeşitlerini sınıflandırır.				1	0	0	0
Matematik				40	2	0	5
Matematik-2				40	2	0	5
Sayı kümelerini birbirleriyle ilişkilendirir.				2	2	0	100
Fonksiyonların grafiklerini çizer.				1	0	0	0
Kümelerde işlemler				1	0	0	0
Gerçek hayatta periyodik olarak tekrar eden durumları içeren problemleri çözer.				1	0	0	0
Fonksiyon Kavramı ve Gösterimi				1	0	0	0
Mutlak değer içeren birinci dereceden bir bilinmeyenli denklem ve eşitsizliklerin çözüm kümelerini bulur.				1	0	0	0
Polinomlarla toplama, çıkarma, çarpma ve bölme işlemlerini yapar.				1	0	0	0
Polinomların Çarpımları Ayrılması				1	0	0	0
Logaritma Fonksiyonu				2	0	0	0
Sıralama ve Seçme				1	0	0	0
İkinci dereceden bir bilinmeyenli denklemi kökleri ile katsayıları arasındaki ilişkileri kullanarak işlemler yapar.				1	0	0	0
İkinci Dereceden Bir Bilinmeyenli Eşitsizlikler ve Eşitsizlik Sistemleri				1	0	0	0
Basit Olayların Olasılıkları				1	0	0	0
Trigonometrik Fonksiyonlar				3	0	0	0
Trigonometrik Denklemeler				1	0	0	0
Gerçek Sayı Dizileri				1	0	0	0
Limit ve Süreklilik				2	0	0	0
Türevin Uygulamaları				3	0	0	0
Anlık Değişim Oranı ve Türev				1	0	0	0
Belirli İntegral ve Uygulamaları				4	0	0	0
Analitik düzlemde iki nokta arasındaki uzaklığı veren bağıntıyı elde ederek problemler çözer.				1	0	0	0
Analitik düzlemde doğruların incelenerek işlemler yapar.				2	0	0	0

SINAV SONUÇ BELGESİ					AYT 4 Nolu Deneme 2. Oturum (365 Gün)(2024)				
ORDU / FATSA / Necip Fazıl Kısakürek Anadolu Lisesi					DERSLERE GÖRE BAŞARI ANALİZİ				
Öğrenci		Numara		Sınıf		S D Y B%			
SELİM		22		12C		Matematik 40 2 0 5			
Puan Türü		Genel Ort.		Dereceler			Matematik-2 40 2 0 5		
				Snf Kurum İlçe İl Genel			Belirli İntegral ve Uygulamaları 4 2 0 50		
SAY		▼ 120,495		201,820			Türevin Uygulamaları 3 0 0 0		
				Puanı Hesaplanan:			Anlık Değişim Oranı ve Türev 1 0 0 0		
				89			Limit ve Süreklilik 2 0 0 0		
EA		▼ 120,613		219,540			Gerçek Sayı Dizileri 1 0 0 0		
				Puanı Hesaplanan:			Trigonometrik Denklemler 1 0 0 0		
				132			Trigonometrik Fonksiyonlar 3 0 0 0		
				242			Logaritma Fonksiyonu 2 0 0 0		
				242			Basit Olayların Olaslıkları 1 0 0 0		
				775			İkinci Dereceden Bir Bilinmeyenli Eşitsizlikler ve Eşitsizlik Sistemleri 1 0 0 0		
				Katılımlar:			İkinci dereceden bir bilinmeyenli denklemin kökleri ile katsayıları arasındaki ilişkileri kullanarak işlemler yapar. 1 0 0 0		
				31			Sıralama ve Seçme 1 0 0 0		
				145			Polinomların Çarpımlara Ayrılması 1 0 0 0		
				273			Polinomlarla toplama, çıkarma, çarpma ve bölme işlemlerini yapar. 1 0 0 0		
				273			Mutlak değer içeren birinci dereceden bir bilinmeyenli denklem ve eşitsizliklerin çözüm yöntemlerini bulur. 1 0 0 0		
				831			Fonksiyon Kavramı ve Gösterimi 1 0 0 0		
							Gerçek hayatta periyodik olarak tekrar eden durumları içeren problemleri çözer. 1 0 0 0		
							Kümelerde İşlemler 1 0 0 0		
							Fonksiyonların grafiklerini çizer. 1 0 0 0		
							Sayı kümelerini birbirleriyle ilişkilendirir. 2 0 0 0		
							Küre, dik dairesel silindirik ve dik dairesel koninin alan ve hacim bağıntılarını oluşturarak işlemler yapar. 2 0 0 0		
							Analitik düzlemde koordinatları verilen bir noktanın öteleme, dönme ve simetri dönüşümleri altındaki görüntüsünü 2 0 0 0		
							Dairenin çevre ve alan bağıntılarını oluşturur. 1 0 0 0		
							Çemberin temel elemanlarını tanıır. 1 0 0 0		
							Çemberlerde açılımların özelliklerini kullanarak işlemler yapar. 1 0 0 0		
							Analitik düzlemde doğruları inceleyerek işlemler yapar. 2 0 0 0		
							Analitik düzlemde iki nokta arasındaki uzaklığı veren bağıntıyı elde ederek problemler çözer. 1 0 0 0		

Öğrenci No ile eşleşen TYT bilgileriniz kullanılmıştır.

Ders	Soru	Doğru	Yanlış	Net	Başarı %	Sınıf Ort.	Kurum Ort.	Genel Ort.
TYT Türkçe	40	5	7	3,25	8			
TYT Sosyal	20	7	3	6,25	31			
TYT Matematik	40	6	5	4,75	12			
TYT Fen	20	5	3	4,25	21			
Matematik-2	40	2	0	2,00	5	▲ 1,99	▼ 2,42	▼ 7,14
Toplam:	280	25	18	20,50	7	▼ 53,78	▼ 52,31	▼ 73,68
Soru No	1234567890123456789012345678901234567890							
Matematik	AC							
Cevap Anahtarı	B ACDCCEBCCBCEBCEBEBDBDBAACADDCDCBCEBCEBDBAC							

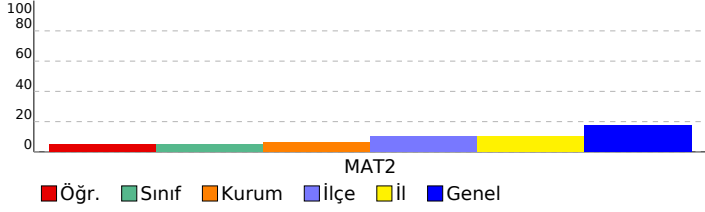

SINAV SONUÇ BELGESİ							
ORDU / FATSA / Necip Fazıl Kısakürek Anadolu Lisesi							
Öğrenci				Numara		Sınıf	
SENA Ç İ E				649		12C	
Puan Türü	Puan	Genel Ort.	Dereceler				
			Snf	Kurum	İlçe	İl	Genel
SÖZ	▲ 229,295	222,770	12	36	70	70	228
Puanı Hesaplanan:			110	192	192	539	
SAY	▼ 125,615	201,820	15	76	157	157	547
Puanı Hesaplanan:			89	173	173	569	
EA	▲ 224,563	219,540	14	43	93	93	338
Puanı Hesaplanan:			132	242	242	775	
Katılımlar:			31	145	273	273	831

Öğrenci No ile eşleşen TYT bilgileriniz kullanılmıştır.

Ders	Soru	Doğru	Yanlış	Net	Başarı %	Sınıf Ort.	Kurum Ort.	Genel Ort.
<i>TYT Türkçe</i>	40	24	14	20,50	51			
<i>TYT Sosyal</i>	20	10	5	8,75	44			
<i>TYT Matematik</i>	40	0	2	-0,50	-1			
<i>TYT Fen</i>	20	0	5	-1,25	-6			
Edebiyat	24	13	10	10,50	44	▲ 8,53	▲ 7,62	▲ 9,54
Tarih-1	10	6	3	5,25	53	▲ 4,37	▲ 3,63	▲ 4,21
Coğrafya-1	6	4	2	3,50	58	▼ 4,36	▼ 4,12	▼ 4,31
Edebiyat-Sosyal-1	40	23	15	19,25	48	▲ 17,26	▲ 15,37	▲ 18,06
Tarih-2	11	2	4	1,00	9	▼ 2,43	▼ 1,93	▼ 2,35
Coğrafya-2	11	3	5	1,75	16	▼ 3,56	▼ 3,29	▼ 3,47
Felsefe	6	4	0	4,00	67	▲ 1,74	▲ 1,25	▲ 1,53
Felsefe Grubu	6	3	2	2,50	42	▲ 1,22	▲ 1,07	▲ 1,48
Din Kül. ve Ahl. Bil.	6	2	3	1,25	21	▼ 2,06	▼ 1,48	▼ 1,69
Felsefe (Seçmeli)	6	0	0	0,00	0	◆ 0,00	▼ 0,03	▼ 0,03
Sosyal-2	40	14	14	10,50	26	▼ 11,00	▲ 9,05	▼ 10,54
Matematik-2	40	1	0	1,00	3	▼ 1,99	▼ 2,42	▼ 7,14
Toplam:	280	72	55	58,25	21	▲ 53,78	▲ 52,31	▼ 73,68
Soru No	1234567890123456789012345678901234567890							
Edebiyat-Sosyal-1	ceAddDCDB bEbdbdbEECcACbCDA CEAAbcDEEBE							
Cevap Anahtarı	B	DBADBDCDBADECBCECECAACDCDBECEACBECEBDE						
Sosyal-2	E bdc A eabc d ECaB AACB BCeDeBae cA							
Cevap Anahtarı	B	EBCCAACABBDDCCBCECCBBBCAACBABCDCBEAADBDBEDC						
Matematik	D							
Cevap Anahtarı	B	ACDCCEBCCEBCEBEBDBBAACADDCDCBCEDBCDBAC						

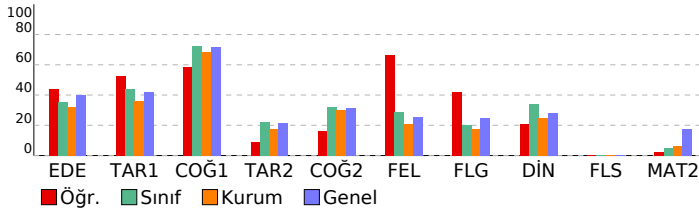

AYT 4 Nolu Deneme 2. Oturum (365 Gün)(2024)

DERSLERE GÖRE BAŞARI ANALİZİ					S	D	Y	B%
Edebiyat-Sosyal-1					40	23	15	58
Edebiyat					24	13	10	54
Metinde edebiyat, sanat ve fikir akımlarının/anlayışlarının yansımaları değerlendirir.					2	1	1	50
Türün/biçimin ve dönemin/akımın diğer önemli yazarlarını ve eserlerini sıralar.					3	1	2	33
Şair ile şiir arasındaki ilişkiyi değerlendirir.					2	2	0	100
Yazar ile metin arasındaki ilişkiyi değerlendirir.					2	1	1	50
Metnin türünün ortaya çıkışı ve tarihsel dönem ile ilişkisini belirler.					2	1	1	50
Şiirin nazım biçimini ve nazım türünü tespit eder.					5	2	2	40
Türün ve dönemin/akımın diğer önemli yazarlarını ve eserlerini sıralar.					1	0	1	0
Metnin türünün ortaya çıkışı ve tarihsel dönemle ilişkisini belirler.					1	1	0	100
Metnin ana düşüncesi ve yardımcı düşüncelerini belirler.					2	1	1	50
Şiirde ahenği sağlayan özellikleri/unsurları belirler.					1	1	0	100
Metni yorumlar.					1	1	0	100
Metinde ortaya konulan bilgi ve yorumları ayırt eder.					1	1	0	100
Metinde geçen kelime ve kelime gruplarının anlamlarını tespit eder.					1	0	1	0
Tarih-1					10	6	3	60
1945-1950 yılları arasında Türkiye'de meydana gelen siyasi, sosyal ve ekonomik gelişmeleri kavrar.					1	1	0	100
Atatürk Dönemi'nde (1923-1938) Türkiye Cumhuriyeti'nin dış politikasındaki başlıca gelişmeleri açıklar.					1	1	0	100
Kuvayı Milliye hareketinin oluşumundan Büyük Millet Meclisinin açılışına kadar olan süreçte meydana gelen gelişim					1	0	1	0
Tanzimat Fermanı, Islahat Fermanı ve Kanun-ı Esasi'nin içeriklerini küresel ve yerel siyasi şartlar bağlamında değer					1	0	0	0
Avrupa'daki gelişmelere bağlı olarak Osmanlı idari, askerî ve ekonomik yapısında meydana gelen değişimleri analiz					1	0	1	00
Osmanlı devlet idaresinin imiyeyi, kalemiye ve seyfiye sınıflarının birlikteliğine dayalı yapısını analiz eder.					1	1	0	100
Türklerin Anadolu'da devletleşme sürecini etkileyen faktörleri açıklar.					1	1	0	100
Karahani ve Gazneli örneklerinden hareketle İslamiyet'in kabulünün Türk devlet yapısında ve toplumsal hayatta m					1	0	1	0
İlk ve Orta Çağlarda İç Asya'daki Türk siyasi teşekküllerinin güç ve yönetim yapısını kavrar.					1	1	0	100
Bir araştırma alanı ve bilim dalı olarak tarihin konusunu, kapsamını ve diğer bilim dallarıyla ilişkisini açıklar.					1	0	1	0
Coğrafya-1					6	4	2	67
Ülkelerin farklı dönemlerde izledikleri nüfus politikaları ve sonuçlarını karşılaştırır.					1	0	1	0
Türkiye'deki bölgesel kalkınma projelerini ekonomik, sosyal ve kültürel etkileri açısından değerlendirir.					1	1	0	100
Bölgesel ve küresel ölçekteki örgütlere etki alanları açısından değerlendirir.					1	1	0	100
Şehirlerin küresel ve bölgesel etkilerini fonksiyonel açıdan yorumlar.					1	1	0	100
Biyocoğrafiliğin oluşumu ve azalmasını etkili olan faktörleri açıklar.					1	0	1	0
Türkiye'nin turizm potansiyelini ve varlıklarını açıklar.					1	1	0	100
Sosyal-2					46	14	14	30
Tarih-2					11	2	4	18
1990 sonrasında meydana gelen siyasi gelişmeleri Türkiye'ye etkileri ve dünya siyasi konjonktürü bağlamında anal					1	1	0	100
1960'lardan itibaren Türk dış politikasını etkileyen önemli gelişmeleri kavrar.					1	0	0	0
II. Dünya Savaşı'nın sonuçlarını değerlendirir.					1	0	0	0
Çağdaşlaşma sürecinin temel olan Atatürk ilkelerini kavrar.					1	0	1	0
1774-1914 yılları arasındaki süreçte meydana gelen başlıca siyasi gelişmeleri tarih şerhinde ve haritalar üzerinde göst					1	0	1	0
Osmanlı ile Rusya arasındaki rekabetin Osmanlı Devleti'nin Avrupa ve Asya siyasetindeki önemini kavrar.					1	0	1	0
Emeviler ile birlikte İslam Devleti'nin yapısında meydana gelen değişimi analiz eder.					1	0	0	0
Timar sisteminin özelliklerini siyasi, sosyal ve ekonomik açıdan değerlendirir.					1	1	0	100
Türklerin Anadolu'ya yerleşmeye başlaması ile Türkiye Selçuklu Devleti'nin yıkılışı arasındaki süreçte meydana gel					1	0	0	0
XVII. yüzyılda değişen siyasi rekabet içerisinde Osmanlı Devleti'nin ittifak girişimlerini açıklar.					1	0	0	0
İlk Çağ'da siyasi gücün kaynaklarını siyasi organizasyon türleriyle ilişkilendirir.					1	0	1	0
Coğrafya-2					11	3	5	27
Türkiye'deki doğal ve kültürel sembollerin mekânla ilişkisini açıklar.					1	0	1	0
Cevre sorunlarının oluşum ve yayılma süreçlerini küresel etkileri açısından analiz eder.					1	0	1	0
Şehirlerin küresel ve bölgesel etkilerini fonksiyonel açıdan yorumlar.					1	0	1	0
Türkiye'nin madenleri ve enerji kaynaklarının dağılımını açıklar.					1	0	0	0
Türkiye'nin nüfus projeksiyonlarına dayalı senaryolar oluşturur.					1	0	1	0
Şehirleşme, göç ve sanayileşme ilişkisini toplumsal etkileri açısından yorumlar.					1	0	0	0
Farklı gelişmişlik düzeylerine sahip ülkelerin tarım-ekonomi ilişkisini analiz eder.					1	1	0	100
Cevre sorunlarının oluşum sebeplerine göre sınıflandırır.					1	1	0	100
Bir bölgedeki baskın ekonomik faaliyeti türünü sosyal ve kültürel hayata etkileri açısından analiz eder.					1	0	1	0
Doğal sistemlerdeki değişimlerle ilgili geleceğe yönelik çıkarımlarda bulunur.					1	1	0	100
Madde döngüleri ve enerji akışını ekosistemin devamlılığı açısından analiz eder.					1	0	0	0
Felsefe					6	4	0	67
Toplumsal değişimi etkileyen faktörleri değerlendirir					1	0	0	0
Sosyalleşme kavramını örneklerle açıklar					2	1	0	50
Toplumu oluşturan öğeleri etkileşim içinde olduğunu fark eder					1	1	0	100
Toplumsal değişim olgusunu kavrar					2	2	0	100
Felsefe Grubu					6	3	2	50
Öğrenme türlerini kendi öğrenme yaşantısıyla ilişkilendirir					1	0	0	0
Algıyı etkileyen etkenleri açıklar					1	1	0	100
Sosyal biliş ve sosyal etki türlerini bilir					1	1	0	100
18. yüzyıl -19. yüzyıl felsefesinin karakteristik özelliklerini açıklar.					2	1	1	50
20. yüzyıl felsefesinin karakteristik özelliklerini açıklar.					1	0	1	0
Din Kül. ve Ahl. Bil.					6	2	3	33
Dünya hayatı ile ahiret hayatı arasında ilişki kurar.					1	1	0	100
Türklerin Müslüman olma sürecini açıklar.					1	0	1	0
Kur'an'ın Kerim'de geçen bazı kavramları yorumlar.					1	0	1	0
İnançla ilgili yaklaşımları tartışır.					1	0	0	0
Hz. Muhammed'in örnek şahsiyetini tanıtır.					1	0	1	0
Hinduizm'in doğuşunu ve gelişim sürecini özetler.					1	1	0	100
Felsefe (Seçmeli)					6	0	0	0
Önerme çeşitlerini sınıflandırır					1	0	0	0
Stresin günlük yaşama etkilerini tespit eder					1	0	0	0
Duygu tanımlar; duyguyu türlerini ayırt eder					1	0	0	0
Toplumsal yapıyı oluşturan öğeleri analiz eder					2	0	0	0
Örnek felsefi metinlerden hareketle MÖ 6. yüzyıl-MS 2. yüzyıl filozoflarının felsefi görüşlerini analiz eder.					1	0	0	0
Matematik					40	1	0	3
Matematik-2					40	1	0	3
Belirli İntegral ve Uygulamaları					4	0	0	0
Türevin Uygulamaları					3	0	0	0
Anlık Değişim Oranı ve Türev					1	0	0	0
Limit ve Süreklilik					2	0	0	0
Gerçek Sayı Dizileri					1	0	0	0
Trigonometrik Denklemler					1	0	0	0
Trigonometrik Fonksiyonlar					3	0	0	0
Logaritma Fonksiyonu					2	0	0	0
Basit Olayların Olasılıkları					1	0	0	0
İkinci Dereceden Bir Bilinmeyenli Eşitsizlikler ve Eşitsizlik Sistemleri					1	0	0	0
İkinci dereceden bir bilinmeyenli denklemin kökleri ile katsayıları arasındaki ilişkileri kullanarak işlemler yapar.					1	0	0	0
Sıralama ve Seçme					1	0	0	0
Polinomların Çarpımları Ayrılması					1	0	0	0
Polinomlarla toplama, çıkarma, çarpma ve bölme işlemlerini yapar.					1	0	0	0
Mutlak değer içeren birinci dereceden bir bilinmeyenli denklem ve eşitsizliklerin çözüm kümelerini bulur.					1	0	0	0
Fonksiyon Kavramı ve Gösterimi					1	0	0	0
Gerçek hayatta periyodik olarak tekrar eden durumları içeren problemleri çözer.					1	1	0	100
Kümelerde İşlemler					1	0	0	0
Fonksiyonların grafiklerini çizer.					1	0	0	0
Sayı kümelerini birbiriyle ilişkilendirir.					2	0	0	0
Küre, dik dairesel silindirik ve dik dairesel koninin alan ve hacim bağlantılarını oluşturarak işlemler yapar.					2	0	0	0
Analitik düzlemde koordinatları verilen bir noktanın öteleme, dönme ve simetri dönüşümleri altındaki görüntüsünü					2	0	0	0

SINAV SONUÇ BELGESİ							
ORDU / FATSA / Necip Fazıl Kısakürek Anadolu Lisesi							
Öğrenci				Numara	Sınıf		
ŞEYMA GERİŞ				782	12C		
Puan Türü	Puan	Genel Ort.	Dereceler				
			Snf	Kurum	İlçe	İl	Genel
SÖZ	▲ 290,190	222,770	3	9	26	26	82
Puanı Hesaplanan:			110	192	192	539	
SAY	▼ 132,805	201,820	10	64	144	144	525
Puanı Hesaplanan:			89	173	173	569	
EA	▲ 253,743	219,540	5	18	53	53	213
Puanı Hesaplanan:			132	242	242	775	
Katılımlar:			31	145	273	273	831

Öğrenci No ile eşleşen TYT bilgileriniz kullanılmıştır.

Ders	Soru	Doğru	Yanlış	Net	Başarı %	Sınıf Ort.	Kurum Ort.	Genel Ort.
<i>TYT Türkçe</i>	40	27	11	24,25	61			
<i>TYT Sosyal</i>	20	11	7	9,25	46			
<i>TYT Matematik</i>	40	3	3	2,25	6			
<i>TYT Fen</i>	20	0	1	-0,25	-1			
Edebiyat	24	15	6	13,50	56	▲ 8,53	▲ 7,62	▲ 9,54
Tarih-1	10	5	4	4,00	40	▼ 4,37	▲ 3,63	▼ 4,21
Coğrafya-1	6	6	0	6,00	100	▲ 4,36	▲ 4,12	▲ 4,31
Edebiyat-Sosyal-1	40	26	10	23,50	59	▲ 17,26	▲ 15,37	▲ 18,06
Tarih-2	11	2	3	1,25	11	▼ 2,43	▼ 1,93	▼ 2,35
Coğrafya-2	11	7	2	6,50	59	▲ 3,56	▲ 3,29	▲ 3,47
Felsefe	6	4	1	3,75	63	▲ 1,74	▲ 1,25	▲ 1,53
Felsefe Grubu	6	3	2	2,50	42	▲ 1,22	▲ 1,07	▲ 1,48
Din Kül. ve Ahl. Bil.	6	5	1	4,75	79	▲ 2,06	▲ 1,48	▲ 1,69
Felsefe (Seçmeli)	6	0	0	0,00	0	◆ 0,00	▼ 0,03	▼ 0,03
Sosyal-2	40	21	9	18,75	47	▲ 11,00	▲ 9,05	▲ 10,54
Matematik-2	40	1	0	1,00	3	▼ 1,99	▼ 2,42	▼ 7,14
Toplam:	280	89	41	78,75	28	▲ 53,78	▲ 52,31	▲ 73,68
Soru No	1234567890123456789012345678901234567890							
Edebiyat-Sosyal-1	DCdC EEBCBCeEdBD cBDA aEBabEC dDeEDBEEC							
Cevap Anahtarı	A	DCAACEECBCBCEDABDCDBDABDEBCAECBEDCEDBEEC						
Sosyal-2	dd eC EBCBeE D eCBCDC BdBCEaA AcAAEB							
Cevap Anahtarı	A	DBBACAACCBEBCBCECDDBDCBCCBACBADAABCEBDEBDB						
Matematik	D							
Cevap Anahtarı	A	CCDCDDACAABDBDBEEBCBECCBCECCDCACABDCBDECB						

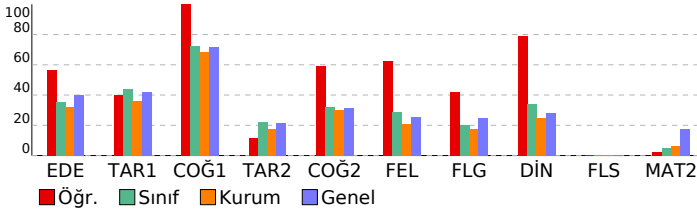

AYT 4 Nolu Deneme 2. Oturum (365 Gün)(2024)

DERSLERE GÖRE BAŞARI ANALİZİ					S	D	Y	B%
Edebiyat-Sosyal-1					40	26	10	65
Edebiyat					24	15	6	63
Metinde geçen kelime ve kelime gruplarının anlamlarını tespit eder.					1	1	0	100
Metinde ortaya konulan bilgi ve yorumları ayırır eder.					1	1	0	100
Metni yorumlar.					1	0	1	0
Metnin ana düşüncesi ve yardımcı düşüncelerini belirler.					2	1	1	50
Şiirde ahenği sağlayan özellikleri/unsurları belirler.					1	0	0	0
Şiirin nazım biçimini ve nazım türünü tespit eder.					5	4	1	80
Metnin türünün ortaya çıkışı ve tarihsel dönem ile ilişkisini belirler.					2	1	1	50
Metnin türünün ortaya çıkışı ve tarihsel dönemle ilişkisini belirler.					1	1	0	100
Türün ve dönemin/akımın diğer önemli yazarlarını ve eserlerini sıralar.					1	1	0	100
Metinde edebiyat, sanat ve fikir akımlarının/ansızlarının yansımalarını değerlendirir.					2	1	1	50
Türün/biçimin ve dönemin/akımın diğer önemli yazarlarını ve eserlerini sıralar.					3	1	1	33
Şair ile şiir arasındaki ilişkiyi değerlendirir.					2	2	0	100
Yazar ile metin arasındaki ilişkiyi değerlendirir.					2	1	0	50
Tarih-1					10	5	4	50
Bir araştırma alanı ve bilim dalı olarak tarihin konusunu, kapsamını ve diğer bilim dallarıyla ilişkisini açıklar.					1	1	0	100
İlk ve Orta Çağlarda İslam dünyası Türk siyasi teşekküllerinin güç ve yönetim yapısını kavrar.					1	1	0	100
Karahani ve Gazneli örneklerinden hareketle İslamiyet'in kabulünün Türk devlet yapısında ve toplumsal hayata m					1	1	0	0
Türklerin Anadolu'da devletleşme sürecini etkileyen faktörleri açıklar.					1	0	1	0
Osmanlı devlet idaresinin ilmiye, kalemiye ve seyyife sınıflarının birlikteliğine dayalı yapısını analiz eder.					1	1	0	100
Avrupa'daki gelişmelere bağlı olarak Osmanlı idari, askerî ve ekonomik yapısında meydana gelen değişimleri analiz					1	1	0	100
Tanzimat Fermanı, Islahat Fermanı ve Kanun-ı Esasî'nin içeriklerini küresel ve yerel siyasi şartlar bağlamında değer					1	0	0	0
Kuvayı Milliye hareketinin oluşumundan Büyük Millet Meclisinin açılışına kadar olan süreçte meydana gelen gelişim					1	0	1	0
Atatürk Dönemi'nde (1923-1938) Türkiye Cumhuriyeti'nin dış politikasındaki başlıca gelişmeleri açıklar.					1	1	0	100
1945-1950 yılları arasında Türkiye'de meydana gelen siyasi, sosyal ve ekonomik gelişmeleri kavrar.					1	0	1	0
Coğrafya-1					6	6	0	100
Türkiye'nin turizm potansiyelini ve varlıklarını açıklar.					1	1	0	100
Biyocoğrafyanın oluşumu ve azalmasında etkili olan faktörleri açıklar.					1	1	0	100
Şehirlerin küresel ve bölgesel etkilerini fonksiyonel açıdan yorumlar.					1	1	0	100
Bölgesel ve küresel ölçekteki örgütleri etki alanları açısından değerlendirir.					1	1	0	100
Türkiye'deki bölgesel kalkınma projelerini ekonomik, sosyal ve kültürel etkileri açısından değerlendirir.					1	1	0	100
Ülkelerin farklı dönemlerde izledikleri nüfus politikaları ve sonuçlarını karşılaştırır.					1	1	0	100
Sosyal-2					46	21	9	46
Tarih-2					11	2	3	18
İlk Çağ'da siyasi gücün kaynaklarını siyasi organizasyon türleriyle ilişkilendirir.					1	0	0	0
XVII. yüzyılda değişen siyasi rekabet içerisinde Osmanlı Devleti'nin ittifak girişimlerini açıklar.					1	0	0	0
Türklerin Anadolu'ya yerleşmeye başlaması ile Türkiye Selçuklu Devleti'nin yıkılışı arasındaki süreçte meydana geli					1	0	1	0
Timar sisteminin özelliklerini siyasi, sosyal ve ekonomik açıdan değerlendirir.					1	0	1	0
Emeviler ile birlikte İslam Devleti'nin yapısında meydana gelen değişimi analiz eder.					1	0	0	0
Osmanlı ile Rusya arasındaki rekabetin Osmanlı Devleti'nin Avrupa ve Asya siyasetindeki önemini kavrar.					1	0	0	0
1774-1914 yılları arasındaki süreçte meydana gelen başlıca siyasi gelişmeleri tarih şeridi ve haritalar üzerinde göst					1	0	1	0
Çağdaşlaşan Türkiye'nin temel olan Atatürk ilkelerini kavrar.					1	1	0	100
II. Dünya Savaşı'nın sonuçlarını siyasi, sosyal ve kültürel hayata etkileri açısından değerlendirir.					1	1	0	0
1960'lardan itibaren Türk dış politikasını etkileyen önemli gelişmeleri kavrar.					1	0	0	0
1990 sonrasında meydana gelen siyasi gelişmeleri Türkiye'ye etkileri ve dünya siyasi konjonktürü bağlamında anal					1	1	0	100
Coğrafya-2					11	7	2	64
Madde döngüleri ve enerji akışını ekosistemin devamlılığı açısından analiz eder.					1	1	0	100
Bir bölgedeki baskın ekonomik faaliyet türünü sosyal ve kültürel hayata etkileri açısından analiz eder.					1	1	0	100
Doğal sistemlerdeki değişimleri ilgili geleceğe yönelik çıkarımlarda bulunur.					1	1	0	100
Çevre sorunlarının oluşum sebeplerine göre sınıflandırır.					1	0	1	0
Farklı gelişmişlik düzeylerine sahip ülkelerin tarım-ekonomi ilişkisini analiz eder.					1	1	0	100
Şehirleşme, göç ve sanayileşme ilişkisini toplumsal etkileri açısından yorumlar.					1	0	0	0
Türkiye'deki doğal ve kültürel sembollerin mekânla ilişkisini açıklar.					1	1	0	100
Türkiye'nin madenleri ve enerji kaynaklarının dağılımını açıklar.					1	0	0	0
Şehirlerin küresel ve bölgesel etkilerini fonksiyonel açıdan yorumlar.					1	0	1	0
Çevre sorunlarının oluşum ve yayılma süreçlerini küresel etkileri açısından analiz eder.					1	1	0	100
Türkiye'nin nüfus projeksiyonlarına dayalı senaryolar oluşturur.					1	1	0	100
Felsefe					6	4	1	67
20. yüzyıl felsefesinin karakteristik özelliklerini açıklar.					1	1	0	100
18. yüzyıl -19. yüzyıl felsefesinin karakteristik özelliklerini açıklar.					2	2	0	100
Sosyal bilinç ve sosyal etki türlerini bilir					1	0	0	0
Algıyı etkileyen etkenleri açıklar					1	1	0	100
Öğrenme türlerini kendi öğrenme yaşantısıyla ilişkilendirir					1	0	1	0
Felsefe Grubu					6	3	2	50
Toplumsal değişime olgusunu kavrar					2	2	0	100
Toplumu oluşturan öğeleri etkileşim içinde olduğunu fark eder					1	0	1	0
Sosyalleşme kavramını örneklerle açıklar					2	1	1	50
Toplumsal değişimi etkileyen faktörleri değerlendirir					1	0	0	0
Din Kül. ve Ahl. Bil.					6	5	1	83
Hinduizm'in doğuşunu ve gelişim sürecini özetler.					1	1	0	100
Hz. Muhammed'in örnek şahsiyetini tanıır.					1	0	1	0
İnançla ilgili yaklaşımları tartışır.					1	1	0	100
Kur'an'ı Kerim'de geçen bazı kavramları yorumlar.					1	1	0	100
Türklerin Müslüman olma sürecini açıklar.					1	1	0	100
Dünya hayatı ile ahiret hayatı arasındaki ilişkiyi kurar.					1	1	0	100
Felsefe (Seçmeli)					6	0	0	0
Örnek felsefi metinlerden hareketle MÖ 6. yüzyıl-MS 2. yüzyıl filozoflarının felsefi görüşlerini analiz eder.					1	0	0	0
Toplumsal yapıyı oluşturan öğeleri analiz eder					2	0	0	0
Duygu tanımlar; duyguyu türlerini ayırır eder					1	0	0	0
Stresin günlük yaşama etkilerini tespit eder					1	0	0	0
Önerme çeşitlerini sınıflandırır					1	0	0	0
Matematik					40	1	0	3
Matematik-2					40	1	0	3
Sayı kümelerini birbiriyle ilişkilendirir.					2	0	0	0
Fonksiyonların grafiklerini çizer.					1	0	0	0
Kümelerde işlemler					1	0	0	0
Gerçek hayatta periyodik olarak tekrar eden durumları içeren problemleri çözer.					1	1	0	100
Fonksiyon Kavramı ve Gösterimi					1	0	0	0
Mutlak değer içeren birinci dereceden bir bilinmeyenli denklem ve eşitsizliklerin çözüm kümelerini bulur.					1	0	0	0
Polinomlarla toplama, çıkarma, çarpma ve bölme işlemlerini yapar.					1	0	0	0
Polinomların Çarpanlara Ayrılması					1	0	0	0
Logaritma Fonksiyonu					2	0	0	0
Sıralama ve Seçme					1	0	0	0
İkinci dereceden bir bilinmeyenli denklem kökleri ile katsayıları arasındaki ilişkileri kullanarak işlemler yapar.					1	0	0	0
İkinci Dereceden Bir Bilinmeyenli Eşitsizlikler ve Eşitsizlik Sistemleri					1	0	0	0
Basit Olayların Olasılıkları					1	0	0	0
Trigonometrik Fonksiyonlar					3	0	0	0
Trigonometrik Denklemeler					1	0	0	0
Gerçek Sayı Dizileri					1	0	0	0
Limit ve Süreklilik					2	0	0	0
Türevin Uygulamaları					3	0	0	0
Anlık Değişim Oranı ve Türev					1	0	0	0
Belirli İntegral ve Uygulamaları					4	0	0	0
Analitik düzlemde iki nokta arasındaki uzaklığı veren bağıntıyı elde ederek problemler çözer.					1	0	0	0
Analitik düzlemde doğruları inceleyerek işlemler yapar.					2	0	0	0

SINAV SONUÇ BELGESİ								AYT 4 Nolu Deneme 2. Oturum (365 Gün)(2024)				
ORDU / FATSA / Necip Fazıl Kısakürek Anadolu Lisesi								DERSLERE GÖRE BAŞARI ANALİZİ				
Öğrenci		Numara		Sınıf				S	D	Y	B%	
SILA KUL		813		12C				40	20	7	50	
Puan Türü	Puan	Genel Ort.	Dereceler									
			Snf	Kurum	İlçe	İl	Genel					
SÖZ	▼ 179,105	222,770	17	60	126	126	398					
Puanı Hesaplanan:			110	192	192	539						
SAY	▼ 138,343	201,820	6	53	129	129	487					
Puanı Hesaplanan:			89	173	173	569						
EA	▲ 232,498	219,540	12	38	83	83	300					
Puanı Hesaplanan:			132	242	242	775						
Katılımlar:			31	145	273	273	831					

Öğrenci No ile eşleşen TYT bilgileriniz kullanılmıştır.

Ders	Soru	Doğru	Yanlış	Net	Başarı %	Sınıf Ort.	Kurum Ort.	Genel Ort.
TYT Türkçe	40	28	8	26,00	65			
TYT Sosyal	20	12	6	10,50	53			
TYT Matematik	40	6	2	5,50	14			
TYT Fen	20	0	0	0,00	0			
Edebiyat	24	11	6	9,50	40	▲ 8,53	▲ 7,62	▼ 9,54
Tarih-1	10	3	1	2,75	28	▼ 4,37	▼ 3,63	▼ 4,21
Coğrafya-1	6	6	0	6,00	100	▲ 4,36	▲ 4,12	▲ 4,31
Edebiyat-Sosyal-1	40	20	7	18,25	46	▲ 17,26	▲ 15,37	▲ 18,06
Matematik-2	40	1	1	0,75	2	▼ 1,99	▼ 2,42	▼ 7,14
Toplam:	280	67	24	61,00	22	▲ 53,78	▲ 52,31	▼ 73,68

Soru No	1234567890123456789012345678901234567890
Edebiyat-Sosyal-1	DC ACEEbCBbEe eD b cE C C eEDBEEC
Cevap Anahtarı	A DCAACEECBCBCEDABDCBDBABDEBCAEECEBDCEDBEEC
Matematik	C a
Cevap Anahtarı	A CCDCCDACAABDBDBEEBCBECCBECCDCACABDCBDECB

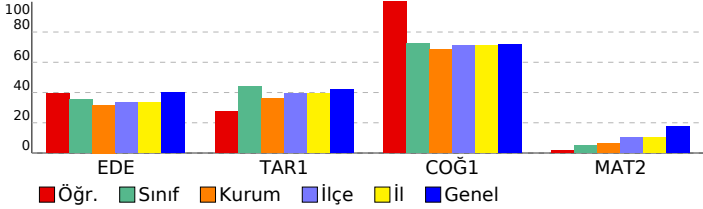

Edebiyat-Sosyal-1		S	D	Y	B%
Edebiyat		24	11	6	46
Metinde geçen kelime ve kelime gruplarının anlamlarını tespit eder.		1	1	0	100
Metinde ortaya konulan bilgi ve yorumları ayırt eder.		1	1	0	100
Metni yorumlar.		1	0	0	0
Metnin ana düşüncesi ve yardımcı düşüncelerini belirler.		2	2	0	100
Şiirde ahenk sağlayan özellikleri/unsurları belirler.		1	1	0	100
Şiirin nazım biçimini ve nazım türünü tespit eder.		5	4	0	80
Metnin türünün ortaya çıkışı ve tarihsel dönem ile ilişkisini belirler.		2	0	2	0
Metnin türünün ortaya çıkışı ve tarihsel dönemle ilişkisini belirler.		1	1	0	100
Türün ve dönemin/akımın diğer önemli yazarlarını ve eserlerini sıralar.		1	1	0	0
Metinde edebiyat, sanat ve fikir akımlarının/analayışlarının yansımalarını değerlendirir.		2	1	1	50
Türün/biçimin ve dönemin/akımın diğer önemli yazarlarını ve eserlerini sıralar.		3	0	1	0
Şair ile şiir arasındaki ilişkiyi değerlendirir.		2	0	1	0
Yazar ile metin arasındaki ilişkiyi değerlendirir.		2	0	0	0
Tarih-1		10	3	1	30
Bir araştırma alanı ve bilim dalı olarak tarihin konusunu, kapsamını ve diğer bilim dallarıyla ilişkisini açıklar.		1	1	0	100
İlk ve Orta Çağlarda İslam'daki Türk siyasi teşekküllerinin güç ve yönetim yapısını kavrar.		1	0	0	0
Karahanlı ve Gazneli örneklerinden hareketle İslamiyet'in kabulünün Türk devlet yapısında ve toplumsal hayatta meydana gelen değişimleri değerlendirir.		1	1	0	100
Türklerin Anadolu'da devletleşme sürecini etkileyen faktörleri açıklar.		1	0	0	0
Osmanlı devlet idaresinin ilmiye, kalemîye ve seyyfiye sınıflarının birlikteliğine dayalı yapısını analiz eder.		1	0	0	0
Avrupa'daki gelişmelere bağlı olarak Osmanlı idari, askerî ve ekonomik yapısında meydana gelen değişimleri analiz eder.		1	1	0	100
Tanzimat Fermanı, Islahat Fermanı ve Kanun-ı Esasî'nin içeriklerini küresel ve yerel siyasi şartlar bağlamında değerlendirir.		1	0	0	0
Kuvayı Milliye hareketinin oluşumunda Büyük Millet Meclisinin açılışına kadar olan süreçte meydana gelen gelişimleri değerlendirir.		1	0	0	0
Atatürk Dönemi'nde (1923-1938) Türkiye Cumhuriyeti'nin dış politikasındaki başlıca gelişmeleri açıklar.		1	0	0	0
1945-1950 yılları arasında Türkiye'de meydana gelen siyasi, sosyal ve ekonomik gelişmeleri kavrar.		1	0	1	0
Coğrafya-1		6	6	0	100
Türkiye'nin turizm potansiyelini ve varlıklarını açıklar.		1	1	0	100
Biyocoğrafya oluşumu ve azalmasını etkileyen faktörleri açıklar.		1	1	0	100
Şehirlerin küresel ve bölgesel etkilerini fonksiyonel açıdan yorumlar.		1	1	0	100
Bölgesel ve küresel ölçekteki örgütleri etki alanları açısından değerlendirir.		1	1	0	100
Türkiye'deki bölgesel kalkınma projelerini ekonomik, sosyal ve kültürel etkileri açısından değerlendirir.		1	1	0	100
Ülkelerin farklı dönemlerde izledikleri nüfus politikaları ve sonuçlarını karşılaştırır.		1	1	0	100
Matematik		40	1	1	3
Matematik-2		40	1	1	3
Sayı kümelerinin birbirleriyle ilişkilerini açıklar.		2	1	0	50
Fonksiyonların grafiklerini çizer.		1	0	0	0
Kümelerde İşlemler		1	0	0	0
Gerçek hayatta periyodik olarak tekrar eden durumları içeren problemleri çözer.		1	0	0	0
Fonksiyon Kavramı ve Gösterimi		1	0	0	0
Mutlak değer içeren birinci dereceden bir bilinmeyenli denklem ve eşitsizliklerin çözüm kümelerini bulur.		1	0	0	0
Polinomlarla toplama, çıkarma, çarpma ve bölme işlemlerini yapar.		1	0	0	0
Polinomların Çarpanlara Ayrılması		1	0	0	0
Logaritma Fonksiyonu		2	0	1	0
Sıralama ve Seçme		1	0	0	0
İkinci dereceden bir bilinmeyenli denklem kökleri ile katsayıları arasındaki ilişkileri kullanarak işlemler yapar.		1	0	0	0
İkinci Dereceden Bir Bilinmeyenli Eşitsizlikler ve Eşitsizlik Sistemleri		1	0	0	0
Basit Olayların Olasılıkları		1	0	0	0
Trigonometrik Fonksiyonlar		3	0	0	0
Trigonometrik Denklemeler		1	0	0	0
Gerçek Sayı Dizileri		1	0	0	0
Limit ve Süreklilik		2	0	0	0
Türevin Uygulamaları		3	0	0	0
Anlık Değişim Oranı ve Türev		1	0	0	0
Belirli İntegral ve Uygulamaları		4	0	0	0
Analitik düzlemde iki nokta arasındaki uzaklığı veren bağıntıyı elde ederek problemler çözer.		1	0	0	0
Analitik düzlemde doğruları inceleyerek işlemler yapar.		2	0	0	0
Çemberlerde açılan özelliklerini kullanarak işlemler yapar.		1	0	0	0
Çemberin temel elemanlarını tanıtır.		1	0	0	0
Dairenin çevre ve alan bağıntılarını oluşturur.		1	0	0	0
Analitik düzlemde koordinatları verilen bir noktanın öteleme, dönme ve simetri dönüşümleri altındaki görüntüsünü bulur.		2	0	0	0
Küre, dik dairesel silindire ve dik dairesel koninin alan ve hacim bağıntılarını oluşturarak işlemler yapar.		2	0	0	0

SINAV SONUÇ BELGESİ							
ORDU / FATSA / Necip Fazıl Kısakürek Anadolu Lisesi							
Öğrenci				Numara		Sınıf	
SUDE YAZICI				684		12C	
Puan Türü	Puan	Genel Ort.	Dereceler				
			Snf	Kurum	İlçe	İl	Genel
SÖZ	▲ 256,143	222.770	8	23	49	49	156
Puanı Hesaplanan:			110	192	192	539	
EA	▼ 216,290	219.540	18	57	110	110	387
Puanı Hesaplanan:			132	242	242	775	
Katılımlar:			31	145	273	273	831

Öğrenci No ile eşleşen TYT bilgileriniz kullanılmıřtır.

Ders	Soru	Doğru	Yanılıř	Net	Başarı %	Sınıf Ort.	Kurum Ort.	Genel Ort.
TYT Türkçe	40	24	11	21.25	53			
TYT Sosyal	20	12	4	11.00	55			
TYT Matematik	40	3	3	2.25	6			
TYT Fen	20	0	3	-0.75	-4			
Edebiyat	24	11	5	9,75	41	▲ 8,53	▲ 7,62	▲ 9,54
Tarih-1	10	4	2	3,50	35	▼ 4,37	▼ 3,63	▼ 4,21
Coğrafya-1	6	4	1	3,75	63	▼ 4,36	▼ 4,12	▼ 4,31
Edebiyat-Sosyal-1	40	19	8	17,00	43	▼ 17,26	▲ 15,37	▼ 18,06
Tarih-2	11	2	1	1,75	16	▼ 2,43	▼ 1,93	▼ 2,35
Coğrafya-2	11	5	6	3,50	32	▼ 3,56	▲ 3,29	▲ 3,47
Felsefe	6	5	1	4,75	79	▲ 1,74	▲ 1,25	▲ 1,53
Felsefe Grubu	6	3	2	2,50	42	▲ 1,22	▲ 1,07	▲ 1,48
Din Kül. ve Ahl. Bil.	6	4	1	3,75	63	▲ 2,06	▲ 1,48	▲ 1,69
Felsefe (Seçmeli)	6	0	0	0,00	0	◆ 0,00	▼ 0,03	▼ 0,03
Sosyal-2	40	19	11	16,25	41	▲ 11,00	▲ 9,05	▲ 10,54
Matematik-2	40	0	1	-0,25	-1	▼ 1,99	▼ 2,42	▼ 7,14
Toplam:	280	77	41	66,75	24	▲ 53,78	▲ 52,31	▼ 73,68
Soru No	1234567890123456789012345678901234567890							
Edebiyat-Sosyal-1	cCd C CBC bE ABD BeA cEBCAaa EeBE C							
Cevap Anahtarı	A DCAACEECBCBCEDABDCDBDABDEBCAEEBCEDDBEEC							
Sosyal-2	Aa EBCBdaCacbcCdCDCbBABCbAe AcAA B							
Cevap Anahtarı	A DBBACAACCBEBCCEBCDCEBCDCBACBACAACBADAAEBCDEBDB							
Matematik	d							
Cevap Anahtarı	A CCDDDAACAABDBDBEEBCBECCBECCDACABDCBDECB							

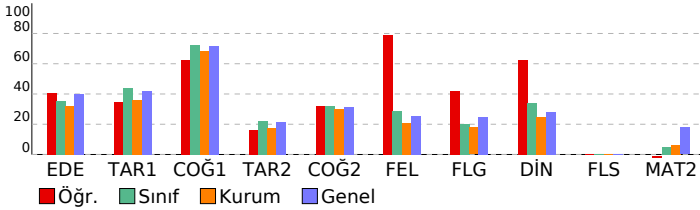

AYT 4 Nolu Deneme 2. Oturum (365 Gün)(2024)

DERSLERE GÖRE BAŞARI ANALİZİ				S	D	Y	B%
Edebiyat-Sosyal-1				40	19	8	48
Edebiyat				24	11	5	46
Metinde geçen kelime ve kelime gruplarının anlamlarını tespit eder.				1	0	1	0
Metinde ortaya konulan bilgi ve yorumları ayırt eder.				1	1	0	100
Metni yorumlar.				1	0	1	0
Metnin ana düşüncesi ve yardımcı düşüncelerini belirler.				2	0	0	0
Şiirde ahenği sağlayan özellikleri/unsurları belirler.				1	1	0	100
Şiirin nazım biçimini ve nazım türünü tespit eder.				5	4	0	80
Metnin türünün ortaya çıkışı ve tarihsel dönem ile ilişkisini belirler.				2	1	0	50
Metnin türünün ortaya çıkışı ve tarihsel dönemle ilişkisini belirler.				1	0	0	0
Türün ve dönemin/akımın diğer önemli yazarlarını ve eserlerini sıralar.				1	0	1	0
Metinde edebiyat, sanat ve fikir akımlarının/ansızlarının yansımalarını değerlendirir.				2	1	1	50
Türün/biçimin ve dönemin/akımın diğer önemli yazarlarını ve eserlerini sıralar.				3	1	0	33
Şair ile şiir arasındaki ilişkiyi değerlendirir.				2	1	1	50
Yazar ile metin arasındaki ilişkiyi değerlendirir.				2	1	0	50
Tarih-1				10	4	2	40
Bir araştırma alanı ve bilim dalı olarak tarihin konusunu, kapsamını ve diğer bilim dallarıyla ilişkisini açıklar.				1	1	0	100
İlk ve Orta Çağlarda İÇ Asya'daki Türk siyasi teşekküllerinin güç ve yönetim yapısını kavrar.				1	1	0	100
Karahanlı ve Gazneli örneklerinden hareketle İslamiyet'in kabulünün Türk devlet yapısında ve toplumsal hayatta m				1	1	0	100
Türklerin Anadolu'da devletleşme sürecini etkileyen faktörleri açıklar.				1	1	0	100
Osmanlı devlet idaresinin ilmiye, kalemiye ve seyyife sınıflarının birlikteliğine dayalı yapısını analiz eder.				1	0	1	0
Avrupa'daki gelişmelere bağlı olarak Osmanlı idari, askerî ve ekonomik yapısında meydana gelen değişimleri analiz				1	0	1	0
Tanzimat Fermanı, Islahat Fermanı ve Kanun-ı Esasî'nin içeriklerini küresel ve yerel siyasi şartlar bağlamında değer				1	0	0	0
Kuvayı Milliye hareketinin oluşumundan Büyük Millet Meclisinin açılışına kadar olan süreçte meydana gelen gelişim				1	0	0	0
Atatürk Dönemi'nde (1923-1938) Türkiye Cumhuriyeti'nin dış politikasındaki başlıca gelişmeleri açıklar.				1	0	0	0
1945-1950 yılları arasında Türkiye'de meydana gelen siyasi, sosyal ve ekonomik gelişmeleri kavrar.				1	0	0	0
Coğrafya-1				6	4	1	67
Türkiye'nin turizm potansiyelini ve varlıklarını açıklar.				1	1	0	100
Biyocoğrafya oluşumu ve azalmasına etkili olan faktörleri açıklar.				1	0	1	0
Şehirlerin küresel ve bölgesel etkilerini fonksiyonel açıdan yorumlar.				1	1	0	100
Bölgesel ve küresel ölçekteki örgütleri etki alanları açısından değerlendirir.				1	1	0	100
Türkiye'deki bölgesel kalkınma projelerini ekonomik, sosyal ve kültürel etkileri açısından değerlendirir.				1	0	0	0
Ülkelerin farklı dönemlerde izledikleri nüfus politikaları ve sonuçlarını karşılaştırır.				1	1	0	100
Sosyal-2				46	19	11	41
Tarih-2				11	2	1	18
İlk Çağ'da siyasi gücün kaynaklarını siyasi organizasyon türleriyle ilişkilendirir.				1	0	0	0
XVII. yüzyılda değişen siyasi rekabet içerisinde Osmanlı Devleti'nin ittifak girişimlerini açıklar.				1	0	0	0
Türklerin Anadolu'ya yerleşmeye başlaması ile Türkiye Selçuklu Devleti'nin yıkılışı arasındaki süreçte meydana geli				1	0	0	0
Timar sisteminin özelliklerini siyasi, sosyal ve ekonomik açılarından değerlendirir.				1	0	0	0
Emeviler ile birlikte İslam Devleti'nin yapısında meydana gelen değişimi analiz eder.				1	0	0	0
Osmanlı ile Rusya arasındaki rekabetin Osmanlı Devleti'nin Avrupa ve Asya siyasetindeki önemini kavrar.				1	0	0	0
1774-1914 yılları arasındaki süreçte meydana gelen başlıca siyasi gelişmeleri tarih şeridi ve haritalar üzerinde göst				1	1	0	100
Çağdaşlaşan Türkiye'nin temel olan Atatürk ilkelerini kavrar.				1	0	1	0
II. Dünya Savaşı'nın sonuçlarını değerlendirir.				1	0	0	0
1960'lardan itibaren Türk dış politikasını etkileyen önemli gelişmeleri kavrar.				1	0	0	0
1990 sonrasında meydana gelen siyasi gelişmeleri Türkiye'ye etkileri ve dünya siyasi konjonktürü bağlamında anal				1	0	0	100
Coğrafya-2				11	5	6	45
Madde döngüleri ve enerji akışını ekosistemin devamlılığı açısından analiz eder.				1	1	0	100
Bir bölgedeki baskın ekonomik faaliyet türünü sosyal ve kültürel hayata etkileri açısından analiz eder.				1	1	0	100
Doğal sistemlerdeki değişimlerle ilgili geleceğe yönelik çıkarımlarda bulunur.				1	1	0	100
Çevre sorunlarının oluşum sebeplerine göre sınıflandırır.				1	0	1	0
Farklı gelişmişlik düzeylerine sahip ülkelerin tarım-ekonomi ilişkisini analiz eder.				1	0	1	0
Şehirleşme, göç ve sanayileşme ilişkisini toplumsal etkileri açısından yorumlar.				1	1	0	100
Türkiye'deki doğal ve kültürel sembollerin mekânla ilişkisini açıklar.				1	0	1	0
Türkiye'nin madenleri ve enerji kaynaklarının dağılımını açıklar.				1	0	1	0
Şehirlerin küresel ve bölgesel etkilerini fonksiyonel açıdan yorumlar.				1	0	1	0
Çevre sorunlarının oluşum ve yayılma süreçlerini küresel etkileri açısından analiz eder.				1	1	0	100
Türkiye'nin nüfus projeksiyonlarına dayalı senaryolar oluşturur.				1	0	1	0
Felsefe				6	5	1	83
20. yüzyıl felsefesinin karakteristik özelliklerini açıklar.				1	1	0	100
18. yüzyıl -19. yüzyıl felsefesinin karakteristik özelliklerini açıklar.				2	2	0	100
Sosyal biliş ve sosyal etki türlerini bilir				1	0	1	0
Algıyı etkileyen etkenleri açıklar				1	1	0	100
Öğrenme türlerini kendi öğrenme yaşantısıyla ilişkilendirir				1	1	0	100
Felsefe Grubu				6	3	2	50
Toplumsal değişime olgusunu kavrar				2	2	0	100
Toplumun oluşturan öğelerin etkileşim içinde olduğunu fark eder				1	0	1	0
Sosyalleşme kavramını örneklerle açıklar				2	1	1	50
Toplumsal değişimi etkileyen faktörleri değerlendirir				1	0	0	0
Din Kül. ve Ahl. Bil.				6	4	1	67
Hinduizm'in doğuşunu ve gelişim sürecini özetler.				1	1	0	100
Hz. Muhammed'in örnek şahsiyetini tanıır.				1	0	1	0
İnançla ilgili yaklaşımları tartışır.				1	1	0	100
Kur'an'ı Kerim'de geçen bazı kavramları yorumlar.				1	1	0	100
Türklerin Müslüman olma sürecini açıklar.				1	0	0	0
Dünya hayatı ile ahiret hayatı arasında ilişki kurar.				1	1	0	100
Felsefe (Seçmeli)				6	0	0	0
Örnek felsefi metinlerden hareketle MÖ 6. yüzyıl-MS 2. yüzyıl filozoflarının felsefi görüşlerini analiz eder.				1	0	0	0
Toplumsal yapıyı oluşturan öğeleri analiz eder				2	0	0	0
Duygu tanımlar; duyguyu türlerini ayırt eder				1	0	0	0
Stresin günlük yaşama etkilerini tespit eder				1	0	0	0
Önerme çeşitlerini sınıflandırır				1	0	0	0
Matematik				40	0	1	0
Matematik-2				40	0	1	0
Sayı kümelerini birbiriyle ilişkilendirir.				2	0	0	0
Fonksiyonların grafiklerini çizer.				1	0	0	0
Kümelerde işlemler				1	0	0	0
Gerçek hayatta periyodik olarak tekrar eden durumları içeren problemleri çözer.				1	0	0	0
Fonksiyon Kavramı ve Gösterimi				1	0	0	0
Mutlak değer içeren birinci dereceden bir bilinmeyenli denklem ve eşitsizliklerin çözüm kümelerini bulur.				1	0	0	0
Polinomlarla toplama, çıkarma, çarpma ve bölme işlemlerini yapar.				1	0	0	0
Polinomların Çarpımları Ayrılması				1	0	0	0
Logaritma Fonksiyonu				2	0	0	0
Sıralama ve Seçme				1	0	0	0
İkinci dereceden bir bilinmeyenli denklem kökleri ile katsayıları arasındaki ilişkileri kullanarak işlemler yapar.				1	0	0	0
İkinci Dereceden Bir Bilinmeyenli Eşitsizlikler ve Eşitsizlik Sistemleri				1	0	0	0
Basit Olayların Olaslılıkları				1	0	0	0
Trigonometrik Fonksiyonlar				3	0	0	0
Trigonometrik Denklemeler				1	0	0	0
Gerçek Sayı Dizileri				1	0	0	0
Limit ve Süreklilik				2	0	0	0
Türevin Uygulamaları				3	0	0	0
Anlık Değişim Oranı ve Türev				1	0	0	0
Belirli İntegral ve Uygulamaları				4	0	1	0
Analitik düzlemde iki nokta arasındaki uzaklığı veren bağıntıyı elde ederek problemler çözer.				1	0	0	0
Analitik düzlemde doğruların incelenerek işlemler yapar.				2	0	0	0

SINAV SONUÇ BELGESİ							
ORDU / FATSA / Necip Fazıl Kısakürek Anadolu Lisesi							
Öğrenci				Numara		Sınıf	
SUDENAS BERÇİN				522		12C	
Puan Türü	Puan	Genel Ort.	Dereceler				
			Snf	Kurum	İlçe	İl	Genel
SÖZ	▲ 264,840	222,770	6	17	40	40	128
Puanı Hesaplanan:			110	192	192	539	
EA	▲ 235,710	219,540	11	35	78	78	284
Puanı Hesaplanan:			132	242	242	775	
Katılımlar:			31	145	273	273	831

Öğrenci No ile eşleşen TYT bilgileriniz kullanılmıştır.

Ders	Soru	Doğru	Yanlış	Net	Başarı %	Sınıf Ort.	Kurum Ort.	Genel Ort.
TYT Türkçe	40	31	7	29,25	73			
TYT Sosyal	20	10	4	9,00	45			
TYT Matematik	40	4	1	3,75	9			
TYT Fen	20	0	0	0,00	0			
Edebiyat	24	12	8	10,00	42	▲ 8,53	▲ 7,62	▲ 9,54
Tarih-1	10	4	3	3,25	33	▼ 4,37	▼ 3,63	▼ 4,21
Coğrafya-1	6	6	0	6,00	100	▲ 4,36	▲ 4,12	▲ 4,31
Edebiyat-Sosyal-1	40	22	11	19,25	48	▲ 17,26	▲ 15,37	▲ 18,06
Tarih-2	11	5	1	4,75	43	▲ 2,43	▲ 1,93	▲ 2,35
Coğrafya-2	11	5	6	3,50	32	▼ 3,56	▲ 3,29	▲ 3,47
Felsefe	6	3	2	2,50	42	▲ 1,74	▲ 1,25	▲ 1,53
Felsefe Grubu	6	3	1	2,75	46	▲ 1,22	▲ 1,07	▲ 1,48
Din Kül. ve Ahl. Bil.	6	3	3	2,25	38	▲ 2,06	▲ 1,48	▲ 1,69
Felsefe (Seçmeli)	6	0	0	0,00	0	◆ 0,00	▼ 0,03	▼ 0,03
Sosyal-2	40	19	13	15,75	39	▲ 11,00	▲ 9,05	▲ 10,54
Toplam:	280	86	36	77,00	28	▲ 53,78	▲ 52,31	▲ 73,68

Soru No	1234567890123456789012345678901234567890
Edebiyat-Sosyal-1	DC c E CdCBeED eDbBbAABcE Cba EeD EDBEEC
Cevap Anahtarı	A DCAACEECBCBCEDABDCBDBADBEBCAEBCEBDCEDBEEC
Sosyal-2	B e AC BEBCdeEeadcCBCcC BdBCeA AaeAbB
Cevap Anahtarı	A DBBACAACCBEBCBCECDBDCBDCBCCBACBADAEEBCDEBDB

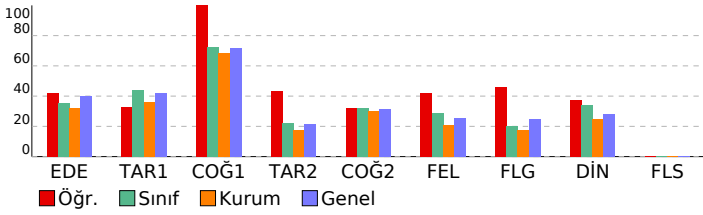

AYT 4 Nolu Deneme 2. Oturum (365 Gün)(2024)				
DERSLERE GÖRE BAŞARI ANALİZİ				
	S	D	Y	B%
Edebiyat-Sosyal-1	40	22	11	55
Edebiyat	24	12	8	50
Metinde geçen kelime ve kelime gruplarının anlamlarını tespit eder.	1	1	0	100
Metinde ortaya konulan bilgi ve yorumları ayırt eder.	1	1	0	100
Metni yorumlar.	1	0	0	0
Metnin ana düşüncesi ve yardımcı düşüncelerini belirler.	2	1	1	50
Şiirde ahenği sağlayan özellikleri/unsurları belirler.	1	0	0	0
Şiirin nazım biçimini ve nazım türünü tespit eder.	5	2	1	40
Metnin türünün ortaya çıkışı ve tarihsel dönem ile ilişkisini belirler.	2	1	1	50
Metnin türünün ortaya çıkışı ve tarihsel dönemle ilişkisini belirler.	1	1	0	100
Türün ve dönemin/akımın diğer önemli yazarlarını ve eserlerini sıralar.	1	0	1	0
Metinde edebiyat, sanat ve fikir akımlarının/ansayplarının yansımalarını değerlendirir.	2	1	1	50
Türün/biçimin ve dönemin/akımın diğer önemli yazarlarını ve eserlerini sıralar.	3	3	0	100
Şair ile şiir arasındaki ilişkiyi değerlendirir.	2	0	2	0
Yazar ile metin arasındaki ilişkiyi değerlendirir.	2	1	1	50
Tarih-1	10	4	3	40
Bir araştırma alanı ve bilim dalı olarak tarihin konusunu, kapsamını ve diğer bilim dallarıyla ilişkisini açıklar.	1	1	0	100
İlk ve Orta Çağlarda İ. Asya'daki Türk siyasi teşekküllerinin güc ve yönetim yapısını kavrar.	1	0	0	0
Karahanlı ve Gazneli örneklerinden hareketle İslamiyet'in kabulünün Türk devlet yapısında ve toplumsal hayatta m	1	1	0	100
Türklerin Anadolu'da devletleşme sürecini etkileyen faktörleri açıklar.	1	0	1	0
Osmanlı devlet idaresinin ilmiye, kalemiye ve seyyife sınıflarının birlikteliğine dayalı yapısını analiz eder.	1	0	1	0
Avrupa'daki gelişmelere bağlı olarak Osmanlı idari, askerî ve ekonomik yapısında meydana gelen değişimleri analiz	1	0	0	0
Tanzimat Fermanı, Islahat Fermanı ve Kanun-ı Esasî'nin içeriklerini küresel ve yerel siyasi şartlar bağlamında değer	1	1	0	100
Kuvayı Milliye hareketinin oluşumunda Büyük Millet Meclisinin açılışına kadar olan süreçte meydana gelen gelişim	1	0	1	0
Atatürk Dönemi'nde (1923-1938) Türkiye Cumhuriyeti'nin dış politikasındaki başlıca gelişmeleri açıklar.	1	1	0	100
1945-1950 yılları arasında Türkiye'de meydana gelen siyasi, sosyal ve ekonomik gelişmeleri kavrar.	1	0	0	0
Coğrafya-1	6	6	0	100
Türkiye'nin turizm potansiyelini ve varlıklarını açıklar.	1	1	0	100
Biyocoğrafyadaki oluşumu ve azalmasını etkileyen faktörleri açıklar.	1	1	0	100
Şehirlerin küresel ve bölgesel etkilerini fonksiyonel açıdan yorumlar.	1	1	0	100
Bölgesel ve küresel ölçekteki örgütleri etki alanları açısından değerlendirir.	1	1	0	100
Türkiye'deki bölgesel kalkınma projelerini ekonomik, sosyal ve kültürel etkileri açısından değerlendirir.	1	1	0	100
Ülkelerin farklı dönemlerde izledikleri nüfus politikaları ve sonuçlarını karşılaştırır.	1	1	0	100
Sosyal-2	46	19	13	41
Tarih-2	11	5	1	45
İlk Çağ'da siyasi gücün kaynaklarını siyasi organizasyon türleriyle ilişkilendirir.	1	0	0	0
XVII. yüzyılda değişen siyasi rekabet içerisinde Osmanlı Devleti'nin ittifak girişimlerini açıklar.	1	0	0	0
Türklerin Anadolu'ya yerleşmeye başlaması ile Türkiye Selçuklu Devleti'nin yıkılışı arasındaki süreçte meydana gel	1	0	1	00
Timar sisteminin özelliklerini siyasi, sosyal ve ekonomik açılarından değerlendirir.	1	0	0	0
Emeviler ile birlikte İslam Devleti'nin yapısında meydana gelen değişimi analiz eder.	1	0	1	0
Osmanlı ile Rusya arasındaki rekabetin Osmanlı Devleti'nin Avrupa ve Asya siyasetindeki önemini kavrar.	1	0	0	0
1774-1914 yılları arasındaki süreçte meydana gelen başlıca siyasi gelişmeleri tarih şeridi ve haritalar üzerinde göst	1	1	0	100
Çağdaşlaşan Türkiye'nin temel olan Atatürk ilkelerini kavrar.	1	1	0	100
II. Dünya Savaşı'nın sonuçlarını değerlendirir.	1	0	0	0
1960'lardan itibaren Türk dış politikasını etkileyen önemli gelişmeleri kavrar.	1	1	0	100
1990 sonrasında meydana gelen siyasi gelişmeleri Türkiye'ye etkileri ve dünya siyasi konjonktürü bağlamında anal	1	1	0	100
Coğrafya-2	11	5	6	45
Madde döngüleri ve enerji akışını ekosistemin devamlılığı açısından analiz eder.	1	1	0	100
Bir bölgedeki baskın ekonomik faaliyet türünü sosyal ve kültürel hayata etkileri açısından analiz eder.	1	1	0	100
Doğal sistemlerdeki değişimlerle ilgili geleceğe yönelik çıkarımlarda bulunur.	1	0	1	0
Çevre sorunlarının oluşum sebeplerine göre sınıflandırır.	1	0	1	0
Farklı gelişmişlik düzeylerine sahip ülkelerin tarım-ekonomi ilişkisini analiz eder.	1	1	0	100
Şehirleşme, göç ve sanayileşme ilişkisini toplumsal etkileri açısından yorumlar.	1	0	1	0
Türkiye'deki doğal ve kültürel sembollerin mekânla ilişkisini açıklar.	1	0	1	0
Türkiye'nin madenleri ve enerji kaynaklarının dağılımını açıklar.	1	0	1	0
Şehirlerin küresel ve bölgesel etkilerini fonksiyonel açıdan yorumlar.	1	0	1	0
Çevre sorunlarının oluşum ve yayılma süreçlerini küresel etkileri açısından analiz eder.	1	1	0	100
Türkiye'nin nüfus projeksiyonlarına dayalı senaryolar oluşturur.	1	1	0	100
Felsefe	6	3	2	50
20. yüzyıl felsefesinin karakteristik özelliklerini açıklar.	1	1	0	100
18. yüzyıl -19. yüzyıl felsefesinin karakteristik özelliklerini açıklar.	2	1	1	50
Sosyal bilinç ve sosyal etki türlerini bilir	1	0	0	0
Algıyı etkileyen etkenleri açıklar	1	1	0	100
Öğrenme türlerini kendi öğrenme yaşantısıyla ilişkilendirir	1	1	0	0
Felsefe Grubu	6	3	1	50
Toplumsal değişim olgusunu kavrar	2	2	0	100
Toplumu oluşturan öğelerin etkileşim içinde olduğunu fark eder	1	0	1	0
Sosyalleşme kavramını örneklerle açıklar	2	1	0	50
Toplumsal değişimi etkileyen faktörleri değerlendirir	1	0	0	0
Din Kül. ve Ahl. Bil.	6	3	3	50
Hinduizm'in doğuşunu ve gelişim sürecini özetler.	1	1	0	100
Hz. Muhammed'in örnek şahsiyetini tanıır.	1	0	1	0
İnançla ilgili yaklaşımları tartışır.	1	0	1	0
Kur'an'ı Kerim'de geçen bazı kavramları yorumlar.	1	1	0	100
Türklerin Müslüman olma sürecini açıklar.	1	0	1	0
Dünya hayatı ile ahiret hayatı arasındaki ilişkiyi kurar.	1	1	0	100
Felsefe (Seçmeli)	6	0	0	0
Örnek felsefi metinlerden hareketle MÖ 6. yüzyıl-MS 2. yüzyıl filozoflarının felsefi görüşlerini analiz eder.	1	0	0	0
Toplumsal yapıyı oluşturan öğeleri analiz eder	2	0	0	0
Duyguyu tanımlar; duygu türlerini ayırt eder	1	0	0	0
Stresin günlük yaşama etkilerini tespit eder	1	0	0	0
Önerme çeşitlerini sınıflandırır	1	0	0	0

SINAV SONUÇ BELGESİ

AYT 4 Nolu Deneme 2. Oturum (365 Gün)(2024)

ORDU / FATSA / Necip Fazıl Kısakürek Anadolu Lisesi

DERSLERE GÖRE BAŞARI ANALİZİ

Öğrenci	Numara	Sınıf					
SUDENAZ CÜSÜM	814	12C					
Puan Türü	Puan	Genel Ort.	Dereceler				
			Snf	Kurum	İlçe	İl	Genel
SÖZ	▼ 173,433	222,770	18	61	128	128	412
Puanı Hesaplanan:			110	192	192	539	
SAY	▼ 119,215	201,820	18	83	166	166	560
Puanı Hesaplanan:			89	173	173	569	
EA	▲ 230,848	219,540	13	40	85	85	310
Puanı Hesaplanan:			132	242	242	775	
Katılımlar:			31	145	273	273	831

S	D	Y	B%	
Edebiyat-Sosyal-1	40	25	13	63
Edebiyat	24	14	9	58
Metinde geçen kelime ve kelime gruplarının anlamlarını tespit eder.	1	1	0	100
Metinde ortaya konulan bilgi ve yorumları ayırt eder.	1	1	0	100
Metni yorumlar.	1	1	0	100
Metnin ana düşüncesi ve yardımcı düşüncelerini belirler.	2	2	0	100
Şiirde ahenk sağlayan özellikleri/unsurları belirler.	1	1	0	100
Şiirin nazım biçimini ve nazım türünü tespit eder.	5	3	2	60
Metnin türünün ortaya çıkışı ve tarihsel dönem ile ilişkisini belirler.	2	1	1	50
Metnin türünün ortaya çıkışı ve tarihsel dönemle ilişkisini belirler.	1	0	1	0
Türün ve dönemin/akımın diğer önemli yazarlarını ve eserlerini sıralar.	1	1	0	100
Metinde edebiyat, sanat ve fikir akımlarının/analayışlarının yansımalarını değerlendirir.	2	1	1	50
Türün/biçimin ve dönemin/akımın diğer önemli yazarlarını ve eserlerini sıralar.	3	0	2	0
Şair ile şiir arasındaki ilişkiyi değerlendirir.	2	1	1	50
Yazar ile metin arasındaki ilişkiyi değerlendirir.	2	1	1	50
Tarih-1	10	6	3	60
Bir araştırma alanı ve bilim dalı olarak tarihin konusunu, kapsamını ve diğer bilim dallarıyla ilişkisini açıklar.	1	1	0	100
İlk ve Orta Çağlarda İslam'daki Türk siyasi teşekküllerinin güç ve yönetim yapısını kavrar.	1	1	0	100
Karahanlı ve Gazneli örneklerinden hareketle İslamiyet'in kabulünün Türk devlet yapısında ve toplumsal hayattaki etkilerini açıklar.	1	1	0	100
Türklerin Anadolu'da devletleşme sürecini etkileyen faktörleri açıklar.	1	1	0	100
Osmanlı devlet idaresinin ilmiye, kalemiye ve seyyfiye sınıflarının birlikteliğine dayalı yapısını analiz eder.	1	0	1	0
Avrupa'daki gelişmelere bağlı olarak Osmanlı idari, askerî ve ekonomik yapısında meydana gelen değişimleri analiz eder.	1	1	0	100
Tanzimat Fermanı, Islahat Fermanı ve Kanun-ı Esasî'nin içeriklerini küresel ve yerel siyasi şartlar bağlamında değerlendirir.	1	0	1	0
Kuvayı Milliye hareketinin oluşumunda Büyük Millet Meclisinin açılışına kadar olan süreçte meydana gelen gelişimleri açıklar.	1	0	0	0
Atatürk Dönemi'nde (1923-1938) Türkiye Cumhuriyeti'nin dış politikasındaki başlıca gelişmeleri açıklar.	1	1	0	100
1945-1950 yılları arasında Türkiye'de meydana gelen siyasi, sosyal ve ekonomik gelişmeleri kavrar.	1	0	1	0
Coğrafya-1	6	5	1	83
Türkiye'nin turizm potansiyelini ve varlıklarını açıklar.	1	1	0	100
Biyocoğrafya oluşumu ve azalmasını etkileyen faktörleri açıklar.	1	1	0	100
Şehirlerin küresel ve bölgesel etkilerini fonksiyonel açıdan yorumlar.	1	1	0	100
Bölgesel ve küresel ölçekteki örgütleri etki alanları açısından değerlendirir.	1	1	0	100
Türkiye'deki bölgesel kalkınma projelerini ekonomik, sosyal ve kültürel etkileri açısından değerlendirir.	1	0	1	0
Ülkelerin farklı dönemlerde izledikleri nüfus politikaları ve sonuçlarını karşılaştırır.	1	1	0	100
Matematik	40	5	2	13
Matematik-2	40	5	2	13
Sayı kümelerinin birbirleriyle ilişkilerini açıklar.	2	2	0	100
Fonksiyonların grafiklerini çizer.	1	1	0	100
Kümelerde İşlemler	1	0	0	0
Gerçek hayatta periyodik olarak tekrar eden durumları içeren problemleri çözer.	1	1	0	100
Fonksiyon Kavramı ve Gösterimi	1	0	1	0
Mutlak değer içeren birinci dereceden bir bilinmeyenli denklem ve eşitsizliklerin çözüm kümelerini bulur.	1	0	0	0
Polinomlarla toplama, çıkarma, çarpma ve bölme işlemlerini yapar.	1	0	0	0
Polinomların Çarpanlara Ayrılması	1	0	0	0
Logaritma Fonksiyonu	2	0	0	0
Sıralama ve Seçme	1	0	0	0
İkinci dereceden bir bilinmeyenli denklem kökleri ile katsayıları arasındaki ilişkileri kullanarak işlemler yapar.	1	0	0	0
İkinci Dereceden Bir Bilinmeyenli Eşitsizlikler ve Eşitsizlik Sistemleri	1	0	0	0
Basit Olayların Olasılıkları	1	0	0	0
Trigonometrik Fonksiyonlar	3	1	0	33
Trigonometrik Denklemeler	1	0	1	0
Gerçek Sayı Dizileri	1	0	0	0
Limit ve Süreklilik	2	0	0	0
Türevin Uygulamaları	3	0	0	0
Anlık Değişim Oranı ve Türev	1	0	0	0
Belirli İntegral ve Uygulamaları	4	0	0	0
Analitik düzlemde iki nokta arasındaki uzaklığı veren bağıntıyı elde ederek problemler çözer.	1	0	0	0
Analitik düzlemde doğruları inceleyerek işlemler yapar.	2	0	0	0
Çemberlerde açılan özelliklerini kullanarak işlemler yapar.	1	0	0	0
Çemberin temel elemanlarını tanıtır.	1	0	0	0
Dairenin çevre ve alan bağıntılarını oluşturur.	1	0	0	0
Analitik düzlemde koordinatları verilen bir noktanın öteleme, dönme ve simetri dönüşümleri altındaki görüntüsünü bulur.	2	0	0	0
Küre, dik dairesel silindirden ve dik dairesel koninin alan ve hacim bağıntılarını oluşturarak işlemler yapar.	2	0	0	0

Öğrenci No ile eşleşen TYT bilgileriniz kullanılmıştır.

Ders	Soru	Doğru	Yanlış	Net	Başarı %	Sınıf Ort.	Kurum Ort.	Genel Ort.
TYT Türkçe	40	7	3	5,25	13			
TYT Sosyal	20	7	3	6,25	31			
TYT Matematik	40	0	0	0,00	0			
TYT Fen	20	0	0	0,00	0			
Edebiyat	24	14	9	11,75	49	▲ 8,53	▲ 7,62	▲ 9,54
Tarih-1	10	6	3	5,25	53	▲ 4,37	▲ 3,63	▲ 4,21
Coğrafya-1	6	5	1	4,75	79	▲ 4,36	▲ 4,12	▲ 4,31
Edebiyat-Sosyal-1	40	25	13	21,75	54	▲ 17,26	▲ 15,37	▲ 18,06
Matematik-2	40	5	2	4,50	11	▲ 1,99	▲ 2,42	▼ 7,14
Toplam:	280	44	25	37,75	13	▼ 53,78	▼ 52,31	▼ 73,68

Soru No	1234567890123456789012345678901234567890
Edebiyat-Sosyal-1	DCAACEcCBCdCcedBDCCae acEBCAaCd DbEDBEcC
Cevap Anahtarı	A DCAACEcCBCdCEDABDCDBDABDEBCEAECEBDCEDBECC
Matematik	CCD Da E a
Cevap Anahtarı	A CCDDDACAABDBDBEEBCBECCDCCACABDCBDECB

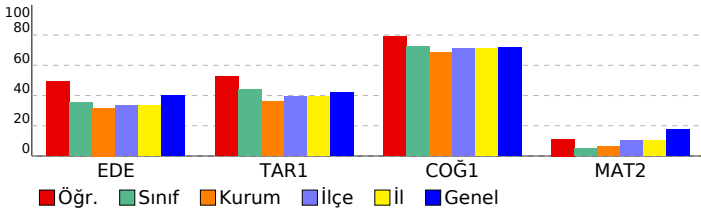

SINAV SONUÇ BELGESİ

AYT 4 Nolu Deneme 2. Oturum (365 Gün)(2024)

ORDU / FATSA / Necip Fazıl Kısakürek Anadolu Lisesi

DERSLERE GÖRE BAŞARI ANALİZİ

Öğrenci	Numara	Sınıf	Dereceler					
			Snf	Kurum	İlçe	İl	Genel	
SUDENAZ DAĞDELEN	103	12C						
Puan Türü	Puan	Genel Ort.	Dereceler					
			Snf	Kurum	İlçe	İl	Genel	
SÖZ	▼ 179,825	222,770	16	58	124	124	394	
	Puanı Hesaplanan:		110	192	192	539		
SAY	▼ 145,618	201,820	3	41	111	111	426	
	Puanı Hesaplanan:		89	173	173	569		
EA	▲ 246,385	219,540	7	26	66	66	249	
	Puanı Hesaplanan:		132	242	242	775		
Katılımlar:			31	145	273	273	831	

S	D	Y	B%	
Edebiyat-Sosyal-1	40	21	6	53
Edebiyat	24	12	3	50
Metinde geçen kelime ve kelime gruplarının anlamlarını tespit eder.	1	1	0	100
Metinde ortaya konulan bilgi ve yorumları ayırt eder.	1	1	0	100
Metni yorumlar.	1	1	0	100
Metnin ana düşüncesi ve yardımcı düşüncelerini belirler.	2	0	0	0
Şiirde ahenk sağlayan özellikleri/unsurları belirler.	1	0	0	0
Şiirin nazım biçimini ve nazım türünü tespit eder.	5	2	1	40
Metnin türünün ortaya çıkışı ve tarihsel dönem ile ilişkisini belirler.	2	1	0	50
Metnin türünün ortaya çıkışı ve tarihsel dönemle ilişkisini belirler.	1	1	0	100
Türün ve dönemin/akımın diğer önemli yazarlarını ve eserlerini sıralar.	1	1	0	100
Metinde edebiyat, sanat ve fikir akımlarının/analayışlarının yansımalarını değerlendirir.	2	2	0	100
Türün/biçimin ve dönemin/akımın diğer önemli yazarlarını ve eserlerini sıralar.	3	1	1	33
Şair ile şiir arasındaki ilişkiyi değerlendirir.	2	0	1	0
Yazar ile metin arasındaki ilişkiyi değerlendirir.	2	1	0	50
Tarih-1	10	4	3	40
Bir araştırma alanı ve bilim dalı olarak tarihin konusunu, kapsamını ve diğer bilim dallarıyla ilişkisini açıklar.	1	0	1	0
İlk ve Orta Çağlarda İç Asya'daki Türk siyasi teşekküllerinin güç ve yönetim yapısını kavrar.	1	1	0	100
Karahanlı ve Gazneli örneklerinden hareketle İslamiyet'in kabulünün Türk devlet yapısında ve toplumsal hayatta m	1	0	0	0
Türklerin Anadolu'da devletleşme sürecini etkileyen faktörleri açıklar.	1	1	0	100
Osmanlı devlet idaresinin ilmiye, kalemiye ve seyyfiye sınıflarının birlikteliğine dayalı yapısını analiz eder.	1	1	0	100
Avrupa'daki gelişmelere bağlı olarak Osmanlı idari, askerî ve ekonomik yapısında meydana gelen değişimleri analiz	1	1	0	100
Tanzimat Fermanı, Islahat Fermanı ve Kanun-ı Esasî'nin içeriklerini küresel ve yerel siyasi şartlar bağlamında değer	1	0	0	0
Kuvayı Milliye hareketinin oluşumunda Büyük Millet Meclisinin açılışına kadar olan süreçte meydana gelen gelişim	1	0	1	0
Atatürk Dönemi'nde (1923-1938) Türkiye Cumhuriyeti'nin dış politikasındaki başlıca gelişmeleri açıklar.	1	0	1	0
1945-1950 yılları arasında Türkiye'de meydana gelen siyasi, sosyal ve ekonomik gelişmeleri kavrar.	1	0	0	0
Coğrafya-1	6	5	0	83
Türkiye'nin turizm potansiyelini ve varlıklarını açıklar.	1	1	0	100
Biyocoğrafya oluşumu ve azalmasını etkili olan faktörleri açıklar.	1	1	0	100
Şehirlerin küresel ve bölgesel etkilerini fonksiyonel açıdan yorumlar.	1	1	0	100
Bölgesel ve küresel ölçekteki örgütleri etki alanları açısından değerlendirir.	1	1	0	100
Türkiye'deki bölgesel kalkınma projelerini ekonomik, sosyal ve kültürel etkileri açısından değerlendirir.	1	0	0	0
Ülkelerin farklı dönemlerde izledikleri nüfus politikaları ve sonuçlarını karşılaştırır.	1	1	0	100
Matematik	40	8	5	20
Matematik-2	40	8	5	20
Sayı kümelerinin birbirleriyle ilişkilerini açıklar.	2	2	0	100
Fonksiyonların grafiklerini çizer.	1	0	0	0
Kümelerde İşlemler	1	0	0	0
Gerçek hayatta periyodik olarak tekrar eden durumları içeren problemleri çözer.	1	1	0	100
Fonksiyon Kavramı ve Gösterimi	1	0	0	0
Mutlak değer içeren birinci dereceden bir bilinmeyenli denklem ve eşitsizliklerin çözüm kümelerini bulur.	1	0	0	0
Polinomlarla toplama, çıkarma, çarpma ve bölme işlemlerini yapar.	1	0	0	0
Polinomların Çarpanlara Ayrılması	1	0	0	0
Logaritma Fonksiyonu	2	1	0	50
Sıralama ve Seçme	1	0	1	0
İkinci dereceden bir bilinmeyenli denklem kökleri ile katsayıları arasındaki ilişkileri kullanarak işlemler yapar.	1	0	1	0
İkinci Dereceden Bir Bilinmeyenli Eşitsizlikler ve Eşitsizlik Sistemleri	1	0	0	0
Basit Olayların Olasılıkları	1	1	0	100
Trigonometrik Fonksiyonlar	3	0	0	0
Trigonometrik Denklemeler	1	0	0	0
Gerçek Sayı Dizileri	1	0	0	0
Limit ve Süreklilik	2	1	0	50
Türevin Uygulamaları	3	1	0	33
Anlık Değişim Oranı ve Türev	1	0	0	0
Belirli İntegral ve Uygulamaları	4	0	1	0
Analitik düzlemde iki nokta arasındaki uzaklığı veren bağıntıyı elde ederek problemler çözer.	1	0	1	0
Analitik düzlemde doğruları inceleyerek işlemler yapar.	2	0	0	0
Çemberlerde açılan özelliklerini kullanarak işlemler yapar.	1	1	0	100
Çemberin temel elemanlarını tanıır.	1	0	0	0
Dairenin çevre ve alan bağıntılarını oluşturur.	1	0	0	0
Analitik düzlemde koordinatları verilen bir noktanın öteleme, dönme ve simetri dönüşümleri altındaki görüntüsünü	2	0	1	0
Küre, dik dairesel silindirdir ve dik dairesel koninin alan ve hacim bağıntılarını oluşturarak işlemler yapar.	2	0	0	0

Öğrenci No ile eşleşen TYT bilgileriniz kullanılmıştır.

Ders	Soru	Doğru	Yanlış	Net	Başarı %	Sınıf Ort.	Kurum Ort.	Genel Ort.
TYT Türkçe	40	20	10	17,50	44			
TYT Sosyal	20	10	6	8,50	43			
TYT Matematik	40	9	2	8,50	21			
TYT Fen	20	1	0	1,00	5			
Edebiyat	24	12	3	11,25	47	▲ 8,53	▲ 7,62	▲ 9,54
Tarih-1	10	4	3	3,25	33	▼ 4,37	▼ 3,63	▼ 4,21
Coğrafya-1	6	5	0	5,00	83	▲ 4,36	▲ 4,12	▲ 4,31
Edebiyat-Sosyal-1	40	21	6	19,50	49	▲ 17,26	▲ 15,37	▲ 18,06
Matematik-2	40	8	5	6,75	17	▲ 1,99	▲ 2,42	▼ 7,14
Toplam:	280	69	29	61,75	22	▲ 53,78	▲ 52,31	▼ 73,68

Soru No	1	2	3	4	5	6	7	8	9	10	11	12	13	14	15	16	17	18	19	20
Edebiyat-Sosyal-1	DCA	CBdBCe	e cD	B A	DaB	AEC	ec	EDBE	C											
Cevap Anahtarı	A	DCAACE	ECBCB	CEdABD	CDBDAB	DBEBCA	ECEB	DCEDBE	CEC											
Matematik	CC	D	cc	DB	C	B	bb	D	b											
Cevap Anahtarı	A	CCD	DACA	ABDB	BEEBC	BECCB	CECCD	CACAB	DCBDE	CB										

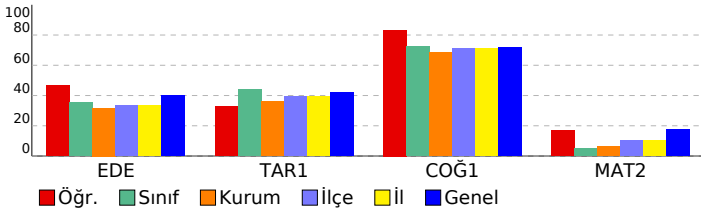

SINAV SONUÇ BELGESİ							
ORDU / FATSA / Necip Fazıl Kısakürek Anadolu Lisesi							
Öğrenci				Numara	Sınıf		
USA MERVE				808	12C		
Puan Türü	Puan	Genel Ort.	Dereceler				
			Snf	Kurum	İlçe	İl	Genel
SÖZ	▲ 264,200	222,770	7	18	41	41	130
Puanı Hesaplanan:			110	192	192	539	
SAY	▼ 141,228	201,820	4	50	125	125	462
Puanı Hesaplanan:			89	173	173	569	
EA	▲ 244,405	219,540	9	28	69	69	254
Puanı Hesaplanan:			132	242	242	775	
Katılımlar:			31	145	273	273	831

Öğrenci No ile eşleşen TYT bilgileriniz kullanılmıştır.

Ders	Soru	Doğru	Yanlış	Net	Başarı %	Sınıf Ort.	Kurum Ort.	Genel Ort.
TYT Türkçe	40	31	8	29,00	73			
TYT Sosyal	20	14	4	13,00	65			
TYT Matematik	40	2	1	1,75	4			
TYT Fen	20	1	2	0,50	3			
Edebiyat	24	11	10	8,50	35	▼ 8,53	▲ 7,62	▼ 9,54
Tarih-1	10	7	2	6,50	65	▲ 4,37	▲ 3,63	▲ 4,21
Coğrafya-1	6	5	0	5,00	83	▲ 4,36	▲ 4,12	▲ 4,31
Edebiyat-Sosyal-1	40	23	12	20,00	50	▲ 17,26	▲ 15,37	▲ 18,06
Tarih-2	11	4	3	3,25	30	▲ 2,43	▲ 1,93	▲ 2,35
Coğrafya-2	11	7	4	6,00	55	▲ 3,56	▲ 3,29	▲ 3,47
Felsefe	6	5	0	5,00	83	▲ 1,74	▲ 1,25	▲ 1,53
Felsefe Grubu	6	1	1	0,75	13	▼ 1,22	▼ 1,07	▼ 1,48
Din Kül. ve Ahl. Bil.	6	0	0	0,00	0	▼ 2,06	▼ 1,48	▼ 1,69
Felsefe (Seçmeli)	6	0	0	0,00	0	◆ 0,00	▼ 0,03	▼ 0,03
Sosyal-2	40	17	8	15,00	38	▲ 11,00	▲ 9,05	▲ 10,54
Matematik-2	40	2	2	1,50	4	▼ 1,99	▼ 2,42	▼ 7,14
Toplam:	280	90	37	80,75	29	▲ 53,78	▲ 52,31	▲ 73,68

Soru No	1234567890123456789012345678901234567890
Edebiyat-Sosyal-1	b b ab DcdeEbbCBCEECdCDCbaECEACB C EBDE
Cevap Anahtarı	B DBADBDCBADECBCECECAACDCDBECEACBECEEBDE
Sosyal-2	BCCe eB eeCeBBdaCCBB CAACB Bb
Cevap Anahtarı	B EBCCAACABBDDCCBCECCBBCECAACBABCDCBEAADABDBEDC
Matematik	A d B c
Cevap Anahtarı	B ACDCCEBCEBCEEBDBBAACADDCDCBCEDEBCDBAC

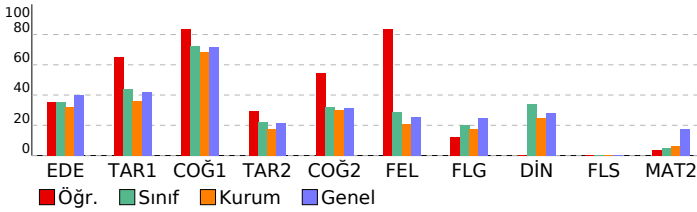

AYT 4 Nolu Deneme 2. Oturum (365 Gün)(2024)

DERSLERE GÖRE BAŞARI ANALİZİ				S	D	Y	B%
Edebiyat-Sosyal-1				40	23	12	58
Edebiyat				24	11	10	46
Metinde edebiyat, sanat ve fikir akımlarının/anlayışlarının yansımalarını değerlendirir.				2	1	1	50
Türün/biçimin ve dönemin/akımın diğer önemli yazarlarını ve eserlerini sıralar.				3	0	2	0
Şair ile şiir arasındaki ilişkiyi değerlendirir.				2	0	1	0
Yazar ile metin arasındaki ilişkiyi değerlendirir.				2	0	1	0
Metnin türünün ortaya çıkışı ve tarihsel dönem ile ilişkisini belirler.				2	1	1	50
Şiirin nazım biçimini ve nazım türünü tespit eder.				5	4	1	80
Türün ve dönemin/akımın diğer önemli yazarlarını ve eserlerini sıralar.				1	0	1	0
Metnin türünün ortaya çıkışı ve tarihsel dönemle ilişkisini belirler.				1	1	0	100
Metnin ana düşüncesi ve yardımcı düşüncelerini belirler.				2	1	1	50
Şiirde ahenği sağlayan özellikleri/unsurları belirler.				1	1	0	100
Metni yorumlar.				1	0	1	0
Metinde ortaya konulan bilgi ve yorumları ayırt eder.				1	1	0	100
Metinde geçen kelime ve kelime gruplarının anlamlarını tespit eder.				1	1	0	100
Tarih-1				10	7	2	70
1945-1950 yılları arasında Türkiye'de meydana gelen siyasi, sosyal ve ekonomik gelişmeleri kavrar.				1	1	0	100
Atatürk Dönemi'nde (1923-1938) Türkiye Cumhuriyeti'nin dış politikasındaki başlıca gelişmeleri açıklar.				1	0	1	0
Kuvayı Milliye hareketinin oluşumundan Büyük Millet Meclisinin açılışına kadar olan süreçte meydana gelen gelişim				1	0	1	0
Tanzimat Fermanı, Islahat Fermanı ve Kanun-ı Esasî'nin içeriklerini küresel ve yerel siyasi şartlar bağlamında değer				1	1	0	100
Avrupa'daki gelişmelere bağlı olarak Osmanlı idari, askerî ve ekonomik yapısında meydana gelen değişimleri analı				1	1	0	100
Osmanlı devlet idaresinin imiyi, kalemiye ve seyfiye sınıflarının birlikteliğine dayalı yapısını analiz eder.				1	1	0	100
Türklerin Anadolu'da devletleşme sürecini etkileyen faktörleri açıklar.				1	1	0	100
Karahanlı ve Gazneli örneklerinden hareketle İslamiyet'in kabulünü Türk devlet yapısında ve toplumsal hayatta m				1	1	0	100
İlk ve Orta Çağlarda İç Asya'daki Türk siyasi teşekküllerinin güç ve yönetim yapısını kavrar.				1	1	0	100
Bir araştırma alanı ve bilim dalı olarak tarihin konusunu, kapsamını ve diğer bilim dallarıyla ilişkisini açıklar.				1	0	0	0
Coğrafya-1				6	5	0	83
Ülkelerin farklı dönemlerde izledikleri nüfus politikaları ve sonuçlarını karşılaştırır.				1	1	0	100
Türkiye'deki bölgesel kalkınma projelerinin ekonomik, sosyal ve kültürel etkileri açısından değerlendirir.				1	0	0	0
Bölgesel ve küresel ölçekteki örgütlere etki alanları açısından değerlendirir.				1	1	0	100
Şehirlerin küresel ve bölgesel etkilerini fonksiyonel açıdan yorumlar.				1	1	0	100
Biyocoğrafiliğin oluşumu ve azalmasını etkili olan faktörleri açıklar.				1	1	0	100
Türkiye'nin turizm potansiyelini ve varlıklarını açıklar.				1	1	0	100
Sosyal-2				46	17	8	37
Tarih-2				11	4	3	36
1990 sonrasında meydana gelen siyasi gelişmeleri Türkiye'ye etkileri ve dünya siyasi konjonktürü bağlamında anal				1	0	0	0
1960'lardan itibaren Türk dış politikasını etkileyen önemli gelişmeleri kavrar.				1	1	0	100
II. Dünya Savaşı'nın sonuçlarını değerlendirir.				1	1	0	100
Çağdaşlaşma sürecinin temel olan Atatürk ilkelerini kavrar.				1	1	0	100
1774-1914 yılları arasındaki süreçte meydana gelen başlıca siyasi gelişmeleri tarih şerhinde ve haritalar üzerinde göst				1	0	1	0
Osmanlı ile Rusya arasındaki rekabetin Osmanlı Devleti'nin Avrupa ve Asya siyasetindeki önemini kavrar.				1	0	0	0
Emeviler ile birlikte İslam Devleti'nin yapısında meydana gelen değişimi analiz eder.				1	0	0	0
Timar sisteminin özelliklerini siyasi, sosyal ve ekonomik açıdan değerlendirir.				1	0	1	0
Türklerin Anadolu'ya yerleşmeye başlaması ile Türkiye Selçuklu Devleti'nin yıkılışı arasındaki süreçte meydana gelen				1	1	0	100
XVII. yüzyılda değişen siyasi rekabet içerisinde Osmanlı Devleti'nin ittifak girişimlerini açıklar.				1	0	0	0
İlk Çağ'da siyasi gücün kaynaklarını siyasi organizasyon türleriyle ilişkilendirir.				1	0	1	0
Coğrafya-2				11	7	4	64
Türkiye'deki doğal ve kültürel sembollerin mekânla ilişkisini açıklar.				1	0	1	0
Cevre sorunlarının oluşum ve yayılma süreçlerini küresel etkileri açısından analiz eder.				1	1	0	100
Şehirlerin küresel ve bölgesel etkilerini fonksiyonel açıdan yorumlar.				1	0	1	0
Türkiye'nin madenleri ve enerji kaynaklarının dağılımını açıklar.				1	1	0	100
Türkiye'nin nüfus projeksiyonlarına dayalı senaryolar oluşturur.				1	1	0	100
Şehirleşme, göç ve sanayileşme ilişkisini toplumsal etkileri açısından yorumlar.				1	0	1	0
Farklı gelişmişlik düzeylerine sahip ülkelerin tarım-ekonomi ilişkisini analiz eder.				1	0	1	0
Cevre sorunlarının oluşum sebeplerine göre sınıflandırır.				1	1	0	100
Bir bölgedeki baskın ekonomik faaliyet türünü sosyal ve kültürel hayata etkileri açısından analiz eder.				1	1	0	100
Doğal sistemlerdeki değişimlerle ilgili geleceğe yönelik çıkarımlarda bulunur.				1	1	0	100
Madde döngüleri ve enerji akışını ekosistemin devamlılığı açısından analiz eder.				1	1	0	100
Felsefe				6	5	0	83
Toplumsal değişimi etkileyen faktörleri değerlendirir				1	0	0	0
Sosyalleşme kavramını örneklerle açıklar				2	2	0	100
Toplumu oluşturan öğeleri etkileşim içinde olduğunu fark eder				1	1	0	100
Toplumsal değişim olgusunu kavrar				2	2	0	100
Felsefe Grubu				6	1	1	17
Öğrenme türlerini kendi öğrenme yaşantısıyla ilişkilendirir				1	0	0	0
Algıyı etkileyen etkenleri açıklar				1	1	0	100
Sosyal biliş ve sosyal etki türlerini bilir				1	1	0	100
18. yüzyıl -19. yüzyıl felsefesinin karakteristik özelliklerini açıklar.				2	0	0	0
20. yüzyıl felsefesinin karakteristik özelliklerini açıklar.				1	0	0	0
Din Kül. ve Ahl. Bil.				6	0	0	0
Dünya hayatı ile ahiret hayatı arasında ilişki kurar.				1	0	0	0
Türklerin Müslüman olma sürecini açıklar.				1	0	0	0
Kur'an'ın Kerim'de geçen bazı kavramları yorumlar.				1	0	0	0
İnançla ilgili yaklaşımları tartışır.				1	0	0	0
Hz. Muhammed'in örnek şahsiyetini tanıtır.				1	0	0	0
Hinduizm'in doğuşunu ve gelişim sürecini özetler.				1	0	0	0
Felsefe (Seçmeli)				6	0	0	0
Önerme çeşitlerini sınıflandırır				1	0	0	0
Stresin günlük yaşama etkilerini tespit eder				1	0	0	0
Duygu tanımlar; duyguyu türlerini ayırt eder				1	0	0	0
Toplumsal yapıyı oluşturan öğeleri analiz eder				2	0	0	0
Örnek felsefi metinlerden hareketle MÖ 6. yüzyıl-MS 2. yüzyıl filozoflarının felsefi görüşlerini analiz eder.				1	0	0	0
Matematik				40	2	2	5
Matematik-2				40	2	2	5
Belirli İntegral ve Uygulamaları				4	1	1	25
Türevin Uygulamaları				3	1	0	33
Anlık Değişim Oranı ve Türev				1	0	0	0
Limit ve Süreklilik				2	0	0	0
Gerçek Sayı Dizileri				1	0	0	0
Trigonometrik Denklemler				1	0	0	0
Trigonometrik Fonksiyonlar				3	0	0	0
Logaritma Fonksiyonu				2	0	0	0
Basit Olayların Olasılıkları				1	0	0	0
İkinci Dereceden Bir Bilinmeyenli Eşitsizlikler ve Eşitsizlik Sistemleri				1	0	0	0
İkinci dereceden bir bilinmeyenli denklemin kökleri ile katsayıları arasındaki ilişkileri kullanarak işlemler yapar.				1	0	0	0
Sıralama ve Seçme				1	0	1	0
Polinomların Çarpımları Ayrılması				1	0	0	0
Polinomlarla toplama, çıkarma, çarpma ve bölme işlemlerini yapar.				1	0	0	0
Mutlak değer içeren birinci dereceden bir bilinmeyenli denklem ve eşitsizliklerin çözüm kümelerini bulur.				1	0	0	0
Fonksiyon Kavramı ve Gösterimi				1	0	0	0
Gerçek hayatta periyodik olarak tekrar eden durumları içeren problemleri çözer.				1	0	0	0
Kümelerde İşlemler				1	0	0	0
Fonksiyonların grafiklerini çizer.				1	0	0	0
Sayı kümelerini birbiriyle ilişkilendirir.				2	0	0	0
Küre, dik dairesel silindirik ve dik dairesel koninin alan ve hacim bağlantılarını oluşturarak işlemler yapar.				2	0	0	0
Analitik düzlemde koordinatları verilen bir noktanın öteleme, dönme ve simetri dönüşümleri altındaki görüntüsünü				2	0	0	0

SINAV SONUÇ BELGESİ								AYT 4 Nolu Deneme 2. Oturum (365 Gün)(2024)				
ORDU / FATSA / Necip Fazıl Kısakürek Anadolu Lisesi								DERSLERE GÖRE BAŞARI ANALİZİ				
Öğrenci		Numara		Sınıf				S	D	Y	B%	
YİĞİT DUVAN		787		12C				40	18	8	45	
Puan Türü	Puan	Genel Ort.	Dereceler					Sınıf Ort.	Kurulm Ort.	İlçe Ort.	İl Ort.	Genel Ort.
			Snf	Kurum	İlçe	İl	Genel					
SÖZ	▲ 239,978	222,770	9	28	59	59	200					
Puanı Hesaplanan:			110	192	192	539						
EA	▼ 213,998	219,540	19	59	114	114	398					
Puanı Hesaplanan:			132	242	242	775						
Katılımlar:			31	145	273	273	831					

Öğrenci No ile eşleşen TYT bilgileriniz kullanılmıřtır.

Ders	Soru	Doğru	Yanlıř	Net	Başarı %	Sınıf Ort.	Kurum Ort.	Genel Ort.
TYT Türkçe	40	25	10	22,50	56			
TYT Sosyal	20	14	6	12,50	63			
TYT Matematik	40	2	1	1,75	4			
TYT Fen	20	0	1	-0,25	-1			
Edebiyat	24	6	6	4,50	19	▼ 8,53	▼ 7,62	▼ 9,54
Tarih-1	10	7	1	6,75	68	▲ 4,37	▲ 3,63	▲ 4,21
Coğrafya-1	6	5	1	4,75	79	▲ 4,36	▲ 4,12	▲ 4,31
Edebiyat-Sosyal-1	40	18	8	16,00	40	▼ 17,26	▲ 15,37	▼ 18,06
Tarih-2	11	5	4	4,00	36	▲ 2,43	▲ 1,93	▲ 2,35
Coğrafya-2	11	7	4	6,00	55	▲ 3,56	▲ 3,29	▲ 3,47
Felsefe	6	0	0	0,00	0	▼ 1,74	▼ 1,25	▼ 1,53
Felsefe Grubu	6	0	0	0,00	0	▼ 1,22	▼ 1,07	▼ 1,48
Din Kül. ve Ahl. Bil.	6	4	2	3,50	58	▲ 2,06	▲ 1,48	▲ 1,69
Felsefe (Seçmeli)	6	0	0	0,00	0	▼ 0,00	▼ 0,03	▼ 0,03
Sosyal-2	40	16	10	13,50	34	▲ 11,00	▲ 9,05	▲ 10,54
Toplam:	280	75	36	66,00	24	▲ 53,78	▲ 52,31	▼ 73,68

Soru No	1234567890123456789012345678901234567890
Edebiyat-Sosyal-1	DCdA Cd ce D bB cbBCAECE CEDBEEd
Cevap Anahtarı	A DCAACEECBCBCEDABDCBDBADBEBCAEBCEBDCEDBEEC
Sosyal-2	e Bde ACeBEBcAcEeDdbCB ADAecB
Cevap Anahtarı	A DBBACAACCBEBCBCECDDBCBDCDCBACBACAACBADAAEBCDEBDB

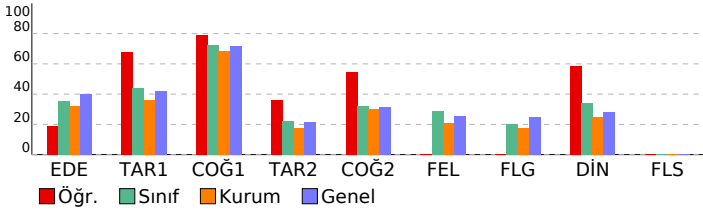

Edebiyat-Sosyal-1	40 18 8 45
Edebiyat	24 6 6 25
Metinde geçen kelime ve kelime gruplarının anlamlarını tespit eder.	1 1 0 100
Metinde ortaya konulan bilgi ve yorumları ayırır eder.	1 1 0 100
Metni yorumlar.	1 1 0 1 0
Metnin ana düşüncesi ve yardımcı düşüncelerini belirler.	2 1 0 50
Şiirde ahenği sağlayan özellikleri/unsurları belirler.	1 0 0 0
Şiirin nazım biçimini ve nazım türünü tespit eder.	5 1 1 20
Metnin türünün ortaya çıkışı ve tarihsel dönem ile ilişkisini belirler.	2 1 1 50
Metnin türünün ortaya çıkışı ve tarihsel dönemle ilişkisini belirler.	1 0 1 0
Türün ve dönemin/akımın diğer önemli yazarlarını ve eserlerini sıralar.	1 0 1 0
Metinde edebiyat, sanat ve fikir akımlarının/ansayınlarının yansımalarını değerlendirir.	2 0 1 0
Türün/biçimin ve dönemin/akımın diğer önemli yazarlarını ve eserlerini sıralar.	3 0 0 0
Şair ile şiir arasındaki ilişkiyi değerlendirir.	2 0 0 0
Yazar ile metin arasındaki ilişkiyi değerlendirir.	2 1 0 50
Tarih-1	10 7 1 70
Bir araştırma alanı ve bilim dalı olarak tarihin konusunu, kapsamını ve diğer bilim dallarıyla ilişkisini açıklar.	1 0 1 0
İlk ve Orta Çağlarda İ. Asya'daki Türk siyasi teşekküllerinin güç ve yönetim yapısını kavrar.	1 1 0 100
Karahanlı ve Gazneli örneklerinden hareketle İslamiyet'in kabulünün Türk devlet yapısında ve toplumsal hayatta m	1 1 0 100
Türklerin Anadolu'da devletleşme sürecini etkileyen faktörleri açıklar.	1 1 0 100
Osmanlı devlet idaresinin ilmiye, kalemîye ve seyyife sınıflarının birlikteliğine dayalı yapısını analiz eder.	1 1 0 100
Avrupa'daki gelişmelere bağlı olarak Osmanlı idari, askerî ve ekonomik yapısında meydana gelen değişimleri analiz	1 1 0 100
Tanzimat Fermanı, Islahat Fermanı ve Kanun-ı Esasî'nin içeriklerini küresel ve yerel siyasi şartlar bağlamında değer	1 1 0 100
Kuvayı Milliye hareketinin oluşumundan Büyük Millet Meclisinin açılışına kadar olan süreçte meydana gelen gelişim	1 0 0 0
Atatürk Dönemi'nde (1923-1938) Türkiye Cumhuriyeti'nin dış politikasındaki başlıca gelişmeleri açıklar.	1 0 0 0
1945-1950 yılları arasında Türkiye'de meydana gelen siyasi, sosyal ve ekonomik gelişmeleri kavrar.	1 1 0 100
Coğrafya-1	6 5 1 83
Türkiye'nin turizm potansiyelini ve varlıklarını açıklar.	1 1 0 100
Biyocoğrafya oluşumu ve azalmasında etkili olan faktörleri açıklar.	1 1 0 100
Şehirlerin küresel ve bölgesel etkilerini fonksiyonel açıdan yorumlar.	1 1 0 100
Bölgesel ve küresel ölçekteki örgütleri etki alanları açısından değerlendirir.	1 1 0 100
Türkiye'deki bölgesel kalkınma projelerini ekonomik, sosyal ve kültürel etkileri açısından değerlendirir.	1 1 0 100
Ülkelerin farklı dönemlerde izledikleri nüfus politikaları ve sonuçlarını karşılaştırır.	1 0 1 0
Sosyal-2	46 16 10 35
Tarih-2	11 5 4 45
İlk Çağ'da siyasi gücün kaynaklarını siyasi organizasyon türleriyle ilişkilendirir.	1 0 1 0
XVII. yüzyılda değişen siyasi rekabet içerisinde Osmanlı Devleti'nin ittifak girişimlerini açıklar.	1 0 0 0
Türklerin Anadolu'ya yerleşmeye başlaması ile Türkiye Selçuklu Devleti'nin yıkılışı arasındaki süreçte meydana gelen	1 0 1 00
Timar sisteminin özelliklerini siyasi, sosyal ve ekonomik açılarından değerlendirir.	1 0 1 0
Emeviler ile birlikte İslam Devleti'nin yapısında meydana gelen değişimi analiz eder.	1 0 1 0
Osmanlı ile Rusya arasındaki rekabetin Osmanlı Devleti'nin Avrupa ve Asya siyasetindeki önemini kavrar.	1 0 0 0
1774-1914 yılları arasındaki süreçte meydana gelen başlıca siyasi gelişmeleri tarih şeridi ve haritalar üzerinde göst	1 1 0 100
Çağdaşlaşan Türkiye'nin temel olan Atatürk ilkelerini kavrar.	1 1 0 100
II. Dünya Savaşı'nın sonuçlarını değerlendirir.	1 1 0 0
1960'lardan itibaren Türk dış politikasını etkileyen önemli gelişmeleri kavrar.	1 1 0 100
1990 sonrasında meydana gelen siyasi gelişmeleri Türkiye'ye etkileri ve dünya siyasi konjonktürü bağlamında anal	1 1 0 100
Coğrafya-2	11 7 4 64
Madde döngüleri ve enerji akışını ekosistemin devamlılığı açısından analiz eder.	1 1 0 100
Bir bölgedeki baskın ekonomik faaliyet türünü sosyal ve kültürel hayata etkileri açısından analiz eder.	1 1 0 100
Doğal sistemlerdeki değişimlerle ilgili geleceğe yönelik çıkarımlarda bulunur.	1 0 1 0
Çevre sorunlarını oluşum sebeplerine göre sınıflandırır.	1 1 0 100
Farklı gelişmişlik düzeylerine sahip ülkelerin tarım-ekonomi ilişkisini analiz eder.	1 1 0 100
Şehirleşme, göç ve sanayileşme ilişkisini toplumsal etkileri açısından yorumlar.	1 0 1 0
Türkiye'deki doğal ve kültürel sembollerin mekânla ilişkisini açıklar.	1 1 0 100
Türkiye'nin madenleri ve enerji kaynaklarının dağılımını açıklar.	1 0 1 0
Şehirlerin küresel ve bölgesel etkilerini fonksiyonel açıdan yorumlar.	1 0 1 0
Çevre sorunlarının oluşum ve yayılma süreçlerini küresel etkileri açısından analiz eder.	1 1 0 100
Türkiye'nin nüfus projeksiyonlarına dayalı senaryolar oluşturur.	1 1 0 100
Felsefe	6 0 0 0
20. yüzyıl felsefesinin karakteristik özelliklerini açıklar.	1 0 0 0
18. yüzyıl -19. yüzyıl felsefesinin karakteristik özelliklerini açıklar.	2 0 0 0
Sosyal bilinç ve sosyal etki türlerini bilir	1 0 0 0
Algıyı etkileyen etkenleri açıklar	1 0 0 0
Öğrenme türlerini kendi öğrenme yaşantısıyla ilişkilendirir	1 0 0 0
Felsefe Grubu	6 0 0 0
Toplumsal değişime olgusunu kavrar	2 0 0 0
Toplumu oluşturan öğelerin etkileşim içinde olduğunu fark eder	1 0 0 0
Sosyalleşme kavramını örneklerle açıklar	2 0 0 0
Toplumsal değişimi etkileyen faktörleri değerlendirir	1 0 0 0
Din Kül. ve Ahl. Bil.	6 4 2 67
Hinduizm'in doğuşunu ve gelişim sürecini özetler.	1 1 0 100
Hz. Muhammed'in örnek şahsiyetini tanıır.	1 1 0 100
İnançla ilgili yaklaşımları tartışır.	1 1 0 100
Kur'an'ı Kerim'de geçen bazı kavramları yorumlar.	1 0 1 0
Türklerin Müslüman olma sürecini açıklar.	1 0 1 0
Dünya hayatı ile ahiret hayatı arasında ilişki kurar.	1 1 0 100
Felsefe (Seçmeli)	6 0 0 0
Örnek felsefi metinlerden hareketle MÖ 6. yüzyıl-MS 2. yüzyıl filozoflarının felsefi görüşlerini analiz eder.	1 0 0 0
Toplumsal yapıyı oluşturan öğeleri analiz eder	2 0 0 0
Duyguyu tanımlar; duygu türlerini ayırır eder	1 0 0 0
Stresin günlük yaşama etkilerini tespit eder	1 0 0 0
Önerme çeşitlerini sınıflandırır	1 0 0 0

SINAV SONUÇ BELGESİ

AYT 4 Nolu Deneme 2. Oturum (365 Gün)(2024)

ORDU / FATSA / Necip Fazıl Kısakürek Anadolu Lisesi

Öğrenci	Numara	Sınıf
ABDULLAH ZTÜRK	607	12D

Puan Türü	Puan	Genel Ort.	Dereceler				
			Snf	Kurum	İlçe	İl	Genel

Netler çok düşük olduğu için herhangi bir puan hesaplanmamıştır.

Katılımlar: 32 145 273 273 831

Öğrenci No ile eşleşen TYT bilgileriniz kullanılmıştır.

Ders	Soru	Doğru	Yanlış	Net	Başarı %	Sınıf Ort.	Kurum Ort.	Genel Ort.
<i>TYT Türkçe</i>	40	0	0	0,00	0			
<i>TYT Sosyal</i>	20	0	0	0,00	0			
<i>TYT Matematik</i>	40	0	0	0,00	0			
<i>TYT Fen</i>	20	0	0	0,00	0			
Toplam:	280	0	0	0,00	0	▼54,27	▼52,31	▼73,68
Soru No								

SINAV SONUÇ BELGESİ								AYT 4 Nolu Deneme 2. Oturum (365 Gün)(2024)							
ORDU / FATSA / Necip Fazıl Kısakürek Anadolu Lisesi								DERSLERE GÖRE BAŞARI ANALİZİ							
Öğrenci		Numara		Sınıf				S		D		Y		B%	
ALPEREN GÜNEŞ		788		12D				40		19		7		48	
Puan Türü		Puan		Genel Ort.		Dereceler									
SÖZ		▼ 160,068		222,770		22 80 152 152 461									
EA		▼ 199,050		219,540		19 67 129 129 466									
Katılımlar:		32		145		273 273 831									

Öğrenci No ile eşleşen TYT bilgileriniz kullanılmıştır.

Ders	Soru	Doğru	Yanlış	Net	Başarı %	Sınıf Ort.	Kurum Ort.	Genel Ort.							
TYT Türkçe	40	7	2	6,50	16										
TYT Sosyal	20	7	3	6,25	31										
TYT Matematik	40	0	1	-0,25	-1										
TYT Fen	20	0	0	0,00	0										
Edebiyat	24	9	5	7,75	32	▼ 7,87	▲ 7,62	▼ 9,54							
Tarih-1	10	5	1	4,75	48	▲ 3,77	▲ 3,63	▲ 4,21							
Coğrafya-1	6	5	1	4,75	79	▲ 4,48	▲ 4,12	▲ 4,31							
Edebiyat-Sosyal-1	40	19	7	17,25	43	▲ 16,12	▲ 15,37	▼ 18,06							
Toplam:	280	33	13	29,75	11	▼ 54,27	▼ 52,31	▼ 73,68							
Soru No	12345678901234567890123456789012345678901234567890														
Edebiyat-Sosyal-1	c c D EeBa CdE AACDaD CEAC CEEBcE														
Cevap Anahtarı	B DBADBDCDBADECBCEBCECAACDCDBECEACBECEBDE														

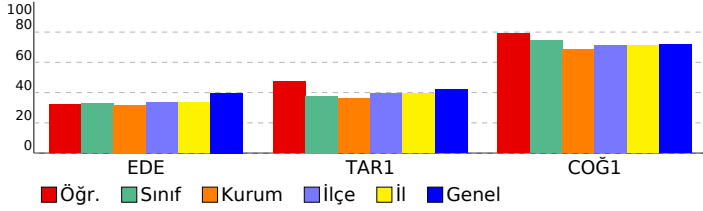

Edebiyat-Sosyal-1		S	D	Y	B%
Edebiyat		24	9	5	38
Metinde edebiyat, sanat ve fikir akımlarının/anlayışlarının yansımalarını değerlendirir.		2	1	1	50
Türün/biçimin ve dönemin/akımın diğer önemli yazarlarını ve eserlerini sıralar.		3	0	0	0
Şair ile şiir arasındaki ilişkiyi değerlendirir.		2	0	0	0
Yazar ile metin arasındaki ilişkiyi değerlendirir.		2	0	0	0
Metnin türünün ortaya çıkışı ve tarihsel dönem ile ilişkisini belirler.		2	1	1	50
Şiirin nazım biçimini ve nazım türünün tespit eder.		5	1	2	20
Türün ve dönemin/akımın diğer önemli yazarlarını ve eserlerini sıralar.		1	0	1	0
Metnin türünün ortaya çıkışı ve tarihsel dönemle ilişkisini belirler.		1	1	0	100
Metnin ana düşüncesi ve yardımcı düşüncelerini belirler.		2	2	0	100
Şiirde ahengi sağlayan özellikleri/unsurları belirler.		1	0	0	0
Metni yorumlar.		1	1	0	100
Metinde ortaya konulan bilgi ve yorumları ayırt eder.		1	1	0	100
Metinde geçen kelime ve kelime gruplarının anlamlarını tespit eder.		1	1	0	100
Tarih-1		10	5	1	50
1945-1950 yılları arasında Türkiye'de meydana gelen siyasi, sosyal ve ekonomik gelişmeleri kavrar.		1	0	1	0
Atatürk Dönemi'nde (1923-1938) Türkiye Cumhuriyeti'nin dış politikasındaki başlıca gelişmeleri açıklar.		1	1	0	100
Kuvayı Milliye hareketinin oluşumundan Büyük Millet Meclisinin açılışına kadar olan süreçte meydana gelen gelişim		1	0	0	0
Tanzimat Fermanı, Islahat Fermanı ve Kanun-ı Esasi'nin içeriklerini küresel ve yerel siyasi şartlar bağlamında değer		1	0	0	0
Avrupa'daki gelişmelere bağlı olarak Osmanlı idari, askerî ve ekonomik yapısında meydana gelen değişimleri anali		1	1	0	100
Osmanlı devlet idaresinin ilmiye, kalemiye ve seyyife sınıflarının birlikteliğine dayalı yapısını analiz eder.		1	1	0	100
Türklerin Anadolu'da devletleşme sürecini etkileyen faktörleri açıklar.		1	1	0	100
Karahani ve Gazneli örneklerinden hareketle İslamiyet'in kabulünün Türk devlet yapısında ve toplumsal hayatta m		1	1	0	100
İlk ve Orta Çağlarda İç Asya'daki Türk siyasi teşekküllerinin güç ve yönetim yapısını kavrar.		1	0	0	0
Bir araştırma alanı ve bilim dalı olarak tarihin konusunu, kapsamını ve diğer bilim dallarıyla ilişkisini açıklar.		1	0	0	0
Coğrafya-1		6	5	1	83
Ülkelerin farklı dönemlerde izledikleri nüfus politikaları ve sonuçlarını karşılaştırır.		1	1	0	100
Türkiye'deki bölgesel kalkınma projelerini ekonomik, sosyal ve kültürel etkileri açısından değerlendirir.		1	1	0	100
Bölgesel ve küresel ölçekteki örgütleri etki alanları açısından değerlendirir.		1	1	0	100
Şehirlerin küresel ve bölgesel etkilerini fonksiyonel açıdan yorumlar.		1	1	0	100
Biyocoğrafyanın oluşumu ve azalmasını etkileyen faktörleri açıklar.		1	0	1	0
Türkiye'nin turizm potansiyelini ve varlıklarını açıklar.		1	1	0	100

SINAV SONUÇ BELGESİ							
ORDU / FATSA / Necip Fazıl Kısakürek Anadolu Lisesi							
Öğrenci			Numara		Sınıf		
ARDA HAYDAN			721		12D		
Puan Türü	Puan	Genel Ort.	Dereceler				
			Snf	Kurum	İlçe	İl	Genel
SÖZ	▲ 260,230	222,770	5	19	44	44	137
Puanı Hesaplanan:			110	192	192	539	
SAY	▼ 142,135	201,820	6	45	120	120	449
Puanı Hesaplanan:			89	173	173	569	
EA	▲ 252,555	219,540	7	20	56	56	217
Puanı Hesaplanan:			132	242	242	775	
Katılımlar:			32	145	273	273	831

Öğrenci No ile eşleşen TYT bilgileriniz kullanılmıştır.

Ders	Soru	Doğru	Yanlış	Net	Başarı %	Sınıf Ort.	Kurum Ort.	Genel Ort.
TYT Türkçe	40	24	16	20,00	50			
TYT Sosyal	20	14	4	13,00	65			
TYT Matematik	40	1	1	0,75	2			
TYT Fen	20	0	0	0,00	0			
Edebiyat	24	14	2	13,50	56	▲ 7,87	▲ 7,62	▲ 9,54
Tarih-1	10	6	4	5,00	50	▲ 3,77	▲ 3,63	▲ 4,21
Coğrafya-1	6	5	0	5,00	83	▲ 4,48	▲ 4,12	▲ 4,31
Edebiyat-Sosyal-1	40	25	6	23,50	59	▲ 16,12	▲ 15,37	▲ 18,06
Tarih-2	11	4	1	3,75	34	▲ 1,89	▲ 1,93	▲ 2,35
Coğrafya-2	11	8	3	7,25	66	▲ 3,91	▲ 3,29	▲ 3,47
Felsefe	6	2	3	1,25	21	▲ 0,84	▲ 1,25	▼ 1,53
Felsefe Grubu	6	1	0	1,00	17	▲ 0,68	▼ 1,07	▼ 1,48
Din Kül. ve Ahl. Bil.	6	0	0	0,00	0	▼ 1,12	▼ 1,48	▼ 1,69
Felsefe (Seçmeli)	6	0	0	0,00	0	▼ 0,03	▼ 0,03	▼ 0,03
Sosyal-2	40	15	7	13,25	33	▲ 8,47	▲ 9,05	▲ 10,54
Matematik-2	40	2	3	1,25	3	▼ 2,31	▼ 2,42	▼ 7,14
Fizik	14	0	0	0,00	0	▲ 0,00	▼ 0,97	▼ 3,18
Kimya	13	0	0	0,00	0	▲ 0,00	▼ 1,98	▼ 3,38
Biyoloji	13	2	0	2,00	15	▲ 1,25	▼ 4,05	▼ 5,28
Fen Bilimleri	40	2	0	2,00	5	▲ 1,25	▼ 6,99	▼ 11,83
Toplam:	280	83	37	73,75	26	▲ 54,27	▲ 52,31	▲ 73,68

Soru No	1234567890123456789012345678901234567890								
Edebiyat-Sosyal-1	DCAbCEECBCBBD BD				EBCbECCcDdEDBEE				
Cevap Anahtarı	A	DCAACEECBCBCEDABDCDBDABDEBCAEEBCEDCEDBEEC							
Sosyal-2	Be	CCB	BCB	Cad	DBe	CBe	CbBd	A	
Cevap Anahtarı	A	DBBACAACCBBCEBCCEBCDDBCCBACBACBADAAEBCDEBDB							
Matematik	C	b	e	a	C				
Cevap Anahtarı	A	CCDCDDACAABDBDBEEBCBECCBECDDCACABDCBDECB							
Fen Bilimleri								A	E
Cevap Anahtarı	A	AABBCCDEADEEDEEBCDCEABCABCEEADCCAEDBBEBB							

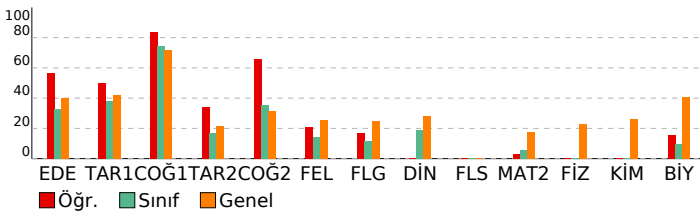

AYT 4 Nolu Deneme 2. Oturum (365 Gün)(2024)

DERSLERE GÖRE BAŞARI ANALİZİ				S	D	Y	B%
Edebiyat-Sosyal-1				40	25	6	63
Edebiyat				24	14	2	58
Metinde geçen kelime ve kelime gruplarının anlamlarını tespit eder.				1	1	0	100
Metinde ortaya konulan bilgi ve yorumları ayırt eder.				1	1	0	100
Metni yorumlar.				1	1	0	100
Metnin ana düşüncesi ve yardımcı düşüncelerini belirler.				2	1	1	50
Şiirde ahenği sağlayan özellikleri/unsurları belirler.				1	1	0	100
Şiirin nazım biçimini ve nazım türünü tespit eder.				5	4	0	80
Metnin türünün ortaya çıkışı ve tarihsel dönem ile ilişkisini belirler.				2	1	0	50
Metnin türünün ortaya çıkışı ve tarihsel dönemle ilişkisini belirler.				1	1	0	100
Türün ve dönemin/akımın diğer önemli yazarlarını ve eserlerini sıralar.				1	0	1	0
Metinde edebiyat, sanat ve fikir akımlarının/ansızlarının yansımalarını değerlendirir.				2	1	0	50
Türün/biçimin ve dönemin/akımın diğer önemli yazarlarını ve eserlerini sıralar.				3	1	0	33
Şair ile şiir arasındaki ilişkiyi değerlendirir.				2	1	0	50
Yazar ile metin arasındaki ilişkiyi değerlendirir.				2	0	0	0
Tarih-1				10	6	4	60
Bir araştırma alanı ve bilim dalı olarak tarihin konusunu, kapsamını ve diğer bilim dallarıyla ilişkisini açıklar.				1	1	0	100
İlik ve Orta Çağlarda İslam dünyası Türk siyasi teşekküllerinin gücü ve yönetim yapısını kavrar.				1	1	0	100
Karahani ve Gazneli örneklerinden hareketle İslamiyet'in kabulünün Türk devlet yapısında ve toplumsal hayata etkilerini değerlendirir.				1	1	0	100
Türklerin Anadolu'da devletleşme sürecini etkileyen faktörleri açıklar.				1	0	1	0
Osmanlı devlet idaresinin ilmiye, kalemiye ve seyyife sınıflarının birlikteliğine dayalı yapısını analiz eder.				1	1	0	100
Avrupa'daki gelişmelere bağlı olarak Osmanlı idari, askerî ve ekonomik yapısında meydana gelen değişimleri analiz eder.				1	1	0	100
Tanzimat Fermanı, Islahat Fermanı ve Kanun-ı Esasî'nin içeriklerini küresel ve yerel siyasi şartlar bağlamında değerlendirir.				1	0	1	0
Kuvayı Milliye hareketinin oluşumundan Büyük Millet Meclisinin açılışına kadar olan süreçte meydana gelen gelişimi değerlendirir.				1	0	1	0
Atatürk Dönemi'nde (1923-1938) Türkiye Cumhuriyeti'nin dış politikasındaki başlıca gelişmeleri açıklar.				1	1	0	100
1945-1950 yılları arasında Türkiye'de meydana gelen siyasi, sosyal ve ekonomik gelişmeleri kavrar.				1	0	1	0
Coğrafya-1				6	5	0	83
Türkiye'nin turizm potansiyelini ve varlıklarını açıklar.				1	1	0	100
Biyocoğrafyanın oluşumu ve azalmasında etkili olan faktörleri açıklar.				1	1	0	100
Şehirlerin küresel ve bölgesel etkilerini fonksiyonel açıdan yorumlar.				1	1	0	100
Bölgesel ve küresel ölçekteki örgütleri etki alanları açısından değerlendirir.				1	1	0	100
Türkiye'deki bölgesel kalkınma projelerini ekonomik, sosyal ve kültürel etkileri açısından değerlendirir.				1	1	0	100
Ülkelerin farklı dönemlerde izledikleri nüfus politikaları ve sonuçlarını karşılaştırır.				1	0	0	0
Sosyal-2				46	15	7	33
Tarih-2				11	4	3	36
İlk Çağ'da siyasi gücün kaynaklarını siyasi organizasyon türleriyle ilişkilendirir.				1	0	0	0
XVII. yüzyılda değişen siyasi rekabet içerisinde Osmanlı Devleti'nin ittifak girişimlerini açıklar.				1	0	0	0
Türklerin Anadolu'ya yerleşmeye başlaması ile Türkiye Selçuklu Devleti'nin yıkılışı arasındaki süreçte meydana gelen siyasi, sosyal ve ekonomik değişimleri değerlendirir.				1	0	1	00
Ticaret sistemlerinin özelliklerini siyasi, sosyal ve ekonomik açılarından değerlendirir.				1	0	1	0
Emeviler ile birlikte İslam Devleti'nin yapısında meydana gelen değişimi analiz eder.				1	0	0	0
Osmanlı ile Rusya arasındaki rekabetin Osmanlı Devleti'nin Avrupa ve Asya siyasetindeki önemini kavrar.				1	0	0	0
1774-1914 yılları arasındaki süreçte meydana gelen başlıca siyasi gelişmeleri tarih şeridi ve haritalar üzerinde gösterir.				1	0	0	0
Çağdaşlaşan Türkiye'nin temel olan Atatürk ilkelerini kavrar.				1	1	0	100
II. Dünya Savaşı'nın sonuçlarını siyasi, sosyal ve ekonomik açılarından değerlendirir.				1	1	0	100
1960'lardan itibaren Türk dış politikasını etkileyen önemli gelişmeleri kavrar.				1	1	0	100
1990 sonrasında meydana gelen siyasi gelişmeleri Türkiye'ye etkileri ve dünya siyasi konjonktürü bağlamında analiz eder.				1	0	0	0
Coğrafya-2				11	8	3	73
Madde döngüleri ve enerji akışını ekosistemin devamlılığı açısından analiz eder.				1	1	0	100
Bir bölgedeki baskın ekonomik faaliyet türünü sosyal ve kültürel hayata etkileri açısından analiz eder.				1	1	0	100
Doğal sistemlerdeki değişimlerle ilgili geleceğe yönelik çıkarımlarda bulunur.				1	1	0	100
Çevre sorunlarının oluşum sebeplerine göre sınıflandırır.				1	1	0	100
Farklı gelişmişlik düzeylerine sahip ülkelerin tarım-ekonomi ilişkisini analiz eder.				1	0	1	0
Şehirleşme, göç ve sanayileşme ilişkisini toplumsal etkileri açısından yorumlar.				1	0	1	0
Türkiye'deki doğal ve kültürel sembollerin mekânla ilişkisini açıklar.				1	1	0	100
Türkiye'nin madenleri ve enerji kaynaklarının dağılımını açıklar.				1	1	0	100
Şehirlerin küresel ve bölgesel etkilerini fonksiyonel açıdan yorumlar.				1	0	1	0
Çevre sorunlarının oluşum ve yayılma süreçlerini küresel etkileri açısından analiz eder.				1	1	0	100
Türkiye'nin nüfus projeksiyonlarına dayalı senaryolar oluşturur.				1	1	0	100
Felsefe				6	2	3	33
20. yüzyıl felsefesinin karakteristik özelliklerini açıklar.				1	0	1	0
18. yüzyıl -19. yüzyıl felsefesinin karakteristik özelliklerini açıklar.				2	1	0	50
Sosyal bilinç ve sosyal etki türlerini bilir.				1	0	1	0
Algıyı etkileyen etkenleri açıklar.				1	1	0	100
Öğrenme türlerini kendi öğrenme yaşantısıyla ilişkilendirir.				1	0	1	0
Felsefe Grubu				6	1	0	17
Toplumsal değişim olgusunu kavrar.				2	0	0	0
Toplumun oluşturan öğeleri etkileşim içinde olduğunu fark eder.				1	0	0	0
Sosyalleşme kavramını örneklerle açıklar.				2	1	0	50
Toplumsal değişimi etkileyen faktörleri değerlendirir.				1	0	0	0
Din Kül. ve Ahl. Bil.				6	0	0	0
Hinduizm'in doğuşunu ve gelişim sürecini özetler.				1	0	0	0
Hz. Muhammed'in örnek şahsiyetini tanıtır.				1	0	0	0
İnançla ilgili yaklaşımları tartışır.				1	0	0	0
Kur'an'ı Kerim'de geçen bazı kavramları yorumlar.				1	0	0	0
Türklerin Müslüman olma sürecini açıklar.				1	0	0	0
Dünya hayatı ile ahiret hayatı arasında ilişki kurar.				1	0	0	0
Felsefe (Seçmeli)				6	0	0	0
Örnek felsefi metinlerden hareketle MÖ 6. yüzyıl-MS 2. yüzyıl filozoflarının felsefi görüşlerini analiz eder.				1	0	0	0
Toplumsal yapıyı oluşturan öğeleri analiz eder.				2	0	0	0
Duyguyu tanımlar; duyguyu türlerini ayırt eder.				1	0	0	0
Stresin günlük yaşama etkilerini tespit eder.				1	0	0	0
Önerme çeşitlerini sınıflandırır.				1	0	0	0
Matematik				40	2	3	5
Matematik-2				40	2	3	5
Sayı kümelerini birbirleriyle ilişkilendirir.				2	1	0	50
Fonksiyonların grafiklerini çizer.				1	0	0	0
Kümelerde işlemler.				1	0	0	0
Gerçek hayatta periyodik olarak tekrar eden durumları içeren problemleri çözer.				1	0	1	0
Fonksiyon Kavramı ve Gösterimi.				1	0	0	0
Mutlak değer içeren birinci dereceden bir bilinmeyenli denklem ve eşitsizliklerin çözüm kümelerini bulur.				1	0	1	0
Polinomlarla toplama, çıkarma, çarpma ve bölme işlemlerini yapar.				1	0	0	0
Polinomların Çarpanlara Ayrılması.				1	0	0	0
Logaritma Fonksiyonu.				2	0	0	0
Siralama ve Seçme.				1	0	0	0
İkinci dereceden bir bilinmeyenli denklemi kökleri ile katsayıları arasındaki ilişkileri kullanarak işlemler yapar.				1	0	0	0
İkinci Dereceden Bir Bilinmeyenli Eşitsizlikler ve Eşitsizlik Sistemleri.				1	0	0	0
Basit Olayların Olaslılıkları.				1	0	1	0
Trigonometrik Fonksiyonlar.				3	0	0	0
Trigonometrik Denklemeler.				1	0	0	0
Gerçek Sayı Dizileri.				1	0	0	0
Limit ve Süreklilik.				2	1	0	50
Türevin Uygulamaları.				3	0	0	0
Anlık Değişim Oranı ve Türev.				1	0	0	0
Belirli İntegral ve Uygulamaları.				4	0	0	0
Analitik düzlemde iki nokta arasındaki uzaklığı veren bağıntıyı elde ederek problemler çözer.				1	0	0	0
Analitik düzlemde doğruların incelenerek işlemler yapar.				2	0	0	0

SINAV SONUÇ BELGESİ							
ORDU / FATSA / Necip Fazıl Kısakürek Anadolu Lisesi							
Öğrenci				Numara	Sınıf		
ARDA KAYALIK				730	12D		
Puan Türü	Puan	Genel Ort.	Dereceler				
			Snf	Kurum	İlçe	İl	Genel
SÖZ	▼ 147,648	222,770	27	93	166	166	487
Puanı Hesaplanan:			110	192	192	539	
SAY	▼ 111,815	201,820	18	86	170	170	566
Puanı Hesaplanan:			89	173	173	569	
EA	▼ 151,490	219,540	28	103	199	199	672
Puanı Hesaplanan:			132	242	242	775	
Katılımlar:			32	145	273	273	831

Öğrenci No ile eşleşen TYT bilgileriniz kullanılmıştır.

Ders	Soru	Doğru	Yanlış	Net	Başarı %	Sınıf Ort.	Kurum Ort.	Genel Ort.
<i>TYT Türkçe</i>	40	0	0	0,00	0			
<i>TYT Sosyal</i>	20	5	3	4,25	21			
<i>TYT Matematik</i>	40	8	6	6,50	16			
<i>TYT Fen</i>	20	0	0	0,00	0			
Edebiyat	24	2	7	0,25	1	▼ 7,87	▼ 7,62	▼ 9,54
Tarih-1	10	5	4	4,00	40	▲ 3,77	▲ 3,63	▼ 4,21
Coğrafya-1	6	4	2	3,50	58	▼ 4,48	▼ 4,12	▼ 4,31
Edebiyat-Sosyal-1	40	11	13	7,75	19	▼ 16,12	▼ 15,37	▼ 18,06
Tarih-2	11	0	0	0,00	0	▼ 1,89	▼ 1,93	▼ 2,35
Coğrafya-2	11	4	7	2,25	20	▼ 3,91	▼ 3,29	▼ 3,47
Felsefe	6	0	0	0,00	0	▼ 0,84	▼ 1,25	▼ 1,53
Felsefe Grubu	6	1	0	1,00	17	▲ 0,68	▼ 1,07	▼ 1,48
Din Kül. ve Ahl. Bil.	6	0	0	0,00	0	▼ 1,12	▼ 1,48	▼ 1,69
Felsefe (Seçmeli)	6	0	0	0,00	0	▼ 0,03	▼ 0,03	▼ 0,03
Sosyal-2	40	5	7	3,25	8	▼ 8,47	▼ 9,05	▼ 10,54
Matematik-2	40	1	1	0,75	2	▼ 2,31	▼ 2,42	▼ 7,14
Toplam:	280	30	30	22,50	8	▼ 54,27	▼ 52,31	▼ 73,68
Soru No	1234567890123456789012345678901234567890							
Edebiyat-Sosyal-1	bCcda Eb dd EBaAab dDCEDBgEa							
Cevap Anahtarı	A	DCAACEEBCBCEDABDCDBADBEBCAECEBDCEDBEEC						
Sosyal-2	BedeEdDabbB A							
Cevap Anahtarı	A	DBBACAACCBEBCECEBDCEBDCBCCBACBACBADAAEBCDEBDB						
Matematik	aC							
Cevap Anahtarı	A	CCDCDDACAABDBDBEEBCBECCBCECCDCACABDCBDECB						

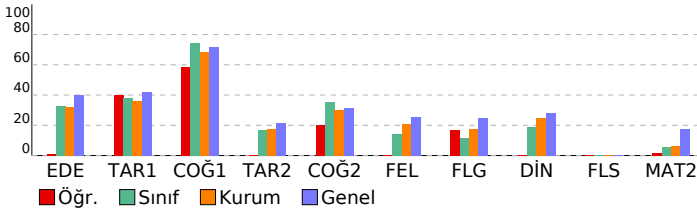

AYT 4 Nolu Deneme 2. Oturum (365 Gün)(2024)

DERSLERE GÖRE BAŞARI ANALİZİ					S	D	Y	B%
Edebiyat-Sosyal-1					40	11	13	28
Edebiyat					24	2	7	8
Metinde geçen kelime ve kelime gruplarının anlamlarını tespit eder.					1	0	1	0
Metinde ortaya konulan bilgi ve yorumları ayırt eder.					1	1	0	100
Metni yorumlar.					1	0	1	0
Metnin ana düşüncesi ve yardımcı düşüncelerini belirler.					2	0	1	0
Şiirde ahenği sağlayan özellikleri/unsurları belirler.					1	0	1	0
Şiirin nazım biçimini ve nazım türünü tespit eder.					5	1	0	20
Metnin türünün ortaya çıkışı ve tarihsel dönem ile ilişkisini belirler.					2	0	1	0
Metnin türünün ortaya çıkışı ve tarihsel dönemle ilişkisini belirler.					1	0	1	0
Türün ve dönemin/akımın diğer önemli yazarlarını ve eserlerini sıralar.					1	0	1	0
Metinde edebiyat, sanat ve fikir akımlarının/ansızlarının yansımalarını değerlendirir.					2	0	0	0
Türün/biçimin ve dönemin/akımın diğer önemli yazarlarını ve eserlerini sıralar.					3	0	0	0
Şair ile şiir arasındaki ilişkiyi değerlendirir.					2	0	0	0
Yazar ile metin arasındaki ilişkiyi değerlendirir.					2	0	0	0
Tarih-1					10	5	4	50
Bir araştırma alanı ve bilim dalı olarak tarihin konusunu, kapsamını ve diğer bilim dallarıyla ilişkisini açıklar.					1	1	0	100
İlk ve Orta Çağlarda İslam dünyası Türk siyasi teşekküllerinin gücü ve yönetim yapısını kavrar.					1	1	0	100
Karahani ve Gazneli örneklerinden hareketle İslamiyet'in kabulünün Türk devlet yapısında ve toplumsal hayatta meydana gelen değişimleri değerlendirir.					1	1	0	100
Türklerin Anadolu'da devletleşme sürecini etkileyen faktörleri açıklar.					1	1	0	100
Osmanlı devlet idaresinin ilmiye, kalemiye ve seyyife sınıflarının birlikteliğine dayalı yapısını analiz eder.					1	1	0	100
Avrupa'daki gelişmelere bağlı olarak Osmanlı idari, askerî ve ekonomik yapısında meydana gelen değişimleri analiz eder.					1	0	1	0
Tanzimat Fermanı, Islahat Fermanı ve Kanun-ı Esasî'nin içeriklerini küresel ve yerel siyasi şartlar bağlamında değerlendirir.					1	0	0	0
Kuvayı Milliye hareketinin oluşumundan Büyük Millet Meclisinin açılışına kadar olan süreçte meydana gelen gelişimi değerlendirir.					1	0	1	0
Atatürk Dönemi'nde (1923-1938) Türkiye Cumhuriyeti'nin dış politikasındaki başlıca gelişmeleri açıklar.					1	1	0	100
1945-1950 yılları arasında Türkiye'de meydana gelen siyasi, sosyal ve ekonomik gelişmeleri kavrar.					1	1	0	100
Coğrafya-1					6	4	2	67
Türkiye'nin turizm potansiyelini ve varlıklarını açıklar.					1	1	0	100
Biyocoğrafya oluşumu ve azalmasını etkili olan faktörleri açıklar.					1	1	0	100
Şehirlerin küresel ve bölgesel etkilerini fonksiyonel açıdan yorumlar.					1	1	0	100
Bölgesel ve küresel ölçekteki örgütleri etki alanları açısından değerlendirir.					1	0	1	0
Türkiye'deki bölgesel kalkınma projelerini ekonomik, sosyal ve kültürel etkileri açısından değerlendirir.					1	1	0	100
Ülkelerin farklı dönemlerde izledikleri nüfus politikaları ve sonuçlarını karşılaştırır.					1	0	1	0
Sosyal-2					46	5	7	11
Tarih-2					11	0	0	0
İlk Çağ'da siyasi gücün kaynaklarını siyasi organizasyon türleriyle ilişkilendirir.					1	0	0	0
XVII. yüzyılda değişen siyasi rekabet içerisinde Osmanlı Devleti'nin ittifak girişimlerini açıklar.					1	0	0	0
Türkerin Anadolu'ya yerleşmeye başlaması ile Türkiye Selçuklu Devleti'nin yıkılışı arasındaki süreçte meydana gelen değişimleri değerlendirir.					1	0	0	0
Ticaret sisteminin özelliklerini siyasi, sosyal ve ekonomik açıdan değerlendirir.					1	0	0	0
Emeviler ile birlikte İslam Devleti'nin yapısında meydana gelen değişimi analiz eder.					1	0	0	0
Osmanlı ile Rusya arasındaki rekabetin Osmanlı Devleti'nin Avrupa ve Asya siyasetindeki önemini kavrar.					1	0	0	0
1774-1914 yılları arasındaki süreçte meydana gelen başlıca siyasi gelişmeleri tarih şeridi ve haritalar üzerinde gösterir.					1	0	0	0
Çağdaşlaşan Türkiye'nin temel olan Atatürk ilkelerini kavrar.					1	0	0	0
II. Dünya Savaşı'nın sonuçlarını değerlendirir.					1	0	0	0
1960'lardan itibaren Türk dış politikasını etkileyen önemli gelişmeleri kavrar.					1	0	0	0
1990 sonrasında meydana gelen siyasi gelişmeleri Türkiye'ye etkileri ve dünya siyasi konjonktürü bağlamında analiz eder.					1	0	0	0
Coğrafya-2					11	4	7	36
Madde döngüleri ve enerji akışını ekosistemin devamlılığı açısından analiz eder.					1	1	0	100
Bir bölgedeki baskın ekonomik faaliyet türünü sosyal ve kültürel hayata etkileri açısından analiz eder.					1	0	1	0
Doğal sistemlerdeki değişimleri ilgili geleceğe yönelik çıkarımlarda bulunur.					1	0	1	0
Çevre sorunlarının oluşum sebeplerine göre sınıflandırır.					1	0	1	0
Farklı gelişmişlik düzeylerine sahip ülkelerin tarım-ekonomi ilişkisini analiz eder.					1	1	0	100
Şehirleşme, göç ve sanayileşme ilişkisini toplumsal etkileri açısından yorumlar.					1	0	1	0
Türkiye'deki doğal ve kültürel sembollerin mekânla ilişkisini açıklar.					1	1	0	100
Türkiye'nin madenleri ve enerji kaynaklarının dağılımını açıklar.					1	0	1	0
Şehirlerin küresel ve bölgesel etkilerini fonksiyonel açıdan yorumlar.					1	0	1	0
Çevre sorunlarının oluşum ve yayılma süreçlerini küresel etkileri açısından analiz eder.					1	0	1	0
Türkiye'nin nüfus projeksiyonlarına dayalı senaryolar oluşturur.					1	1	0	100
Felsefe					6	0	0	0
20. yüzyıl felsefesinin karakteristik özelliklerini açıklar.					1	0	0	0
18. yüzyıl -19. yüzyıl felsefesinin karakteristik özelliklerini açıklar.					2	0	0	0
Sosyal bilinç ve sosyal etki türlerini bilir.					1	0	0	0
Algıyı etkileyen etkenleri açıklar.					1	0	0	0
Öğrenme türlerini kendi öğrenme yaşantısıyla ilişkilendirir.					1	0	0	0
Felsefe Grubu					6	1	0	17
Toplumsal değişim olgusunu kavrar.					2	0	0	0
Toplumu oluşturan öğeleri etkileşim içinde olduğunu fark eder.					1	0	0	0
Sosyalleşme kavramını örneklerle açıklar.					2	1	0	50
Toplumsal değişimi etkileyen faktörleri değerlendirir.					1	0	0	0
Din Kül. ve Ahl. Bil.					6	0	0	0
Hinduizm'in doğuşunu ve gelişim sürecini özetler.					1	0	0	0
Hz. Muhammed'in örnek şahsiyetini tanıtır.					1	0	0	0
İnançla ilgili yaklaşımları tartışır.					1	0	0	0
Kur'an'ı Kerim'de geçen bazı kavramları yorumlar.					1	0	0	0
Türklerin Müslüman olma sürecini açıklar.					1	0	0	0
Dünya hayatı ile ahiret hayatı arasındaki ilişkiyi kurar.					1	0	0	0
Felsefe (Seçmeli)					6	0	0	0
Örnek felsefi metinlerden hareketle MÖ 6. yüzyıl-MS 2. yüzyıl filozoflarının felsefi görüşlerini analiz eder.					1	0	0	0
Toplumsal yapıyı oluşturan öğeleri analiz eder.					2	0	0	0
Duygu tanımlar, duyguların ayırt eder.					1	0	0	0
Stresin günlük yaşama etkilerini tespit eder.					1	0	0	0
Önerme çeşitlerini sınıflandırır.					1	0	0	0
Matematik					40	1	1	3
Matematik-2					40	1	1	3
Sayı kümelerini birbirleriyle ilişkilendirir.					2	1	1	50
Fonksiyonların grafiklerini çizer.					1	0	0	0
Kümelerde işlemler.					1	0	0	0
Gerçek hayatta periyodik olarak tekrar eden durumları içeren problemleri çözer.					1	0	0	0
Fonksiyon Kavramı ve Gösterimi.					1	0	0	0
Mutlak değer içeren birinci dereceden bir bilinmeyenli denklem ve eşitsizliklerin çözüm kümelerini bulur.					1	0	0	0
Polinomlarla toplama, çıkarma, çarpma ve bölme işlemlerini yapar.					1	0	0	0
Polinomların Çarpımları Ayrılması.					1	0	0	0
Logaritma Fonksiyonu.					2	0	0	0
Sıralama ve Seçme.					1	0	0	0
İkinci dereceden bir bilinmeyenli denklemin kökleri ile katsayıları arasındaki ilişkileri kullanarak işlemler yapar.					1	0	0	0
İkinci Dereceden Bir Bilinmeyenli Eşitsizlikler ve Eşitsizlik Sistemleri.					1	0	0	0
Basit Olayların Olasılıkları.					1	0	0	0
Trigonometrik Fonksiyonlar.					3	0	0	0
Trigonometrik Denklem.					1	0	0	0
Gerçek Sayı Dizileri.					1	0	0	0
Limit ve Süreklilik.					2	0	0	0
Türevin Uygulamaları.					3	0	0	0
Anlık Değişim Oranı ve Türev.					1	0	0	0
Belirli İntegral ve Uygulamaları.					4	0	0	0
Analitik düzlemde iki nokta arasındaki uzaklığı veren bağıntıyı elde ederek problemler çözer.					1	0	0	0
Analitik düzlemde doğruların incelenerek işlemler yapar.					2	0	0	0

SINAV SONUÇ BELGESİ								AYT 4 Nolu Deneme 2. Oturum (365 Gün)(2024)				
ORDU / FATSA / Necip Fazıl Kısakürek Anadolu Lisesi								DERSLERE GÖRE BAŞARI ANALİZİ				
Öğrenci				Numara		Sınıf		S	D	Y	B%	
AZRA ATEŞLİ				654		12D		40	24	9	60	
Puan Türü	Puan	Genel Ort.	Dereceler					Snf	Kurum	İlçe	İl	Genel
			Snf	Kurum	İlçe	İl	Genel					
SÖZ	▼ 205,635	222,770	14	46	96	96	312					
Puanı Hesaplanan:			110	192	192	539						
EA	▲ 253,218	219,540	6	19	55	55	216					
Puanı Hesaplanan:			132	242	242	775						
Katılımlar:			32	145	273	273	831					

Öğrenci No ile eşleşen TYT bilgileriniz kullanılmıřtır.

Ders	Soru	Doğru	Yanılıř	Net	Başarı %	Sınıf Ort.	Kurum Ort.	Genel Ort.
TYT Türkçe	40	30	8	28,00	70			
TYT Sosyal	20	13	5	11,75	59			
TYT Matematik	40	8	5	6,75	17			
TYT Fen	20	1	3	0,25	1			
Edebiyat	24	16	7	14,25	59	▲ 7,87	▲ 7,62	▲ 9,54
Tarih-1	10	4	0	4,00	40	▲ 3,77	▲ 3,63	▼ 4,21
Coğrafya-1	6	4	2	3,50	58	▼ 4,48	▼ 4,12	▼ 4,31
Edebiyat-Sosyal-1	40	24	9	21,75	54	▲ 16,12	▲ 15,37	▲ 18,06
Tarih-2	11	1	1	0,75	7	▼ 1,89	▼ 1,93	▼ 2,35
Coğrafya-2	11	1	1	0,75	7	▼ 3,91	▼ 3,29	▼ 3,47
Felsefe	6	0	0	0,00	0	▼ 0,84	▼ 1,25	▼ 1,53
Felsefe Grubu	6	0	0	0,00	0	▼ 0,68	▼ 1,07	▼ 1,48
Din Kül. ve Ahl. Bil.	6	1	0	1,00	17	▼ 1,12	▼ 1,48	▼ 1,69
Felsefe (Seçmeli)	6	0	0	0,00	0	▼ 0,03	▼ 0,03	▼ 0,03
Sosyal-2	40	3	2	2,50	6	▼ 8,47	▼ 9,05	▼ 10,54
Toplam:	280	79	32	71,00	25	▲ 54,27	▲ 52,31	▼ 73,68

Soru No	1234567890123456789012345678901234567890
Edebiyat-Sosyal-1	DCACCEECddBCEbABDCdd Aec EC BD EeBEEEd
Cevap Anahtarı	A DCAACEECBCBCEDABDCBDBADBEBCAEBCEBDCEDBEEC
Sosyal-2	b EB c A
Cevap Anahtarı	A DBBACAACCBEBCBCECDBDCBDCBCCBACBAACBADAAEBCDEBDB

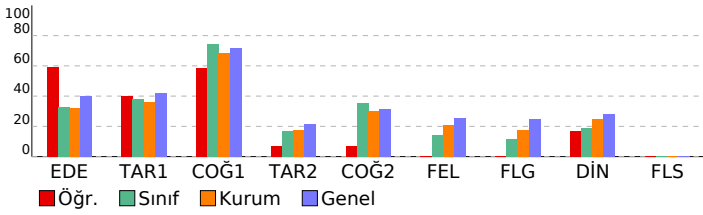

DERSLERE GÖRE BAŞARI ANALİZİ				S	D	Y	B%
Edebiyat-Sosyal-1				40	24	9	60
Edebiyat				24	16	7	67
Metinde geçen kelime ve kelime gruplarının anlamlarını tespit eder.				1	1	0	100
Metinde ortaya konulan bilgi ve yorumları ayırır eder.				1	1	0	100
Metni yorumlar.				1	0	1	0
Metnin ana düşüncesi ve yardımcı düşüncelerini belirler.				2	2	0	100
Şiirde ahenği sağlayan özellikleri/unsurları belirler.				1	1	0	100
Şiirin nazım biçimini ve nazım türünü tespit eder.				5	3	2	60
Metnin türünün ortaya çıkışı ve tarihsel dönem ile ilişkisini belirler.				2	0	2	100
Metnin türünün ortaya çıkışı ve tarihsel dönemle ilişkisini belirler.				1	1	0	100
Türün ve dönemin/akımın diğer önemli yazarlarını ve eserlerini sıralar.				1	1	0	100
Metinde edebiyat, sanat ve fikir akımlarının/ansayınlarının yansımalarını değerlendirir.				2	1	1	50
Türün/biçimin ve dönemin/akımın diğer önemli yazarlarını ve eserlerini sıralar.				3	1	2	33
Şair ile şiir arasındaki ilişkiyi değerlendirir.				2	1	0	50
Yazar ile metin arasındaki ilişkiyi değerlendirir.				2	1	1	50
Tarih-1				10	4	0	40
Bir araştırma alanı ve bilim dalı olarak tarihin konusunu, kapsamını ve diğer bilim dallarıyla ilişkisini açıklar.				1	0	0	0
İlk ve Orta Çağlarda İ. Asya'daki Türk siyasi teşekküllerinin güç ve yönetim yapısını kavrar.				1	0	0	0
Karahanlı ve Gazneli örneklerinden hareketle İslamiyet'in kabulünün Türk devlet yapısında ve toplumsal hayatta m				1	0	0	0
Türklerin Anadolu'da devletleşme sürecini etkileyen faktörleri açıklar.				1	0	0	0
Osmanlı devlet idaresinin ilmiye, kalemiye ve seyyife sınıflarının birlikteliğine dayalı yapısını analiz eder.				1	1	0	100
Avrupa'daki gelişmelere bağlı olarak Osmanlı idari, askerî ve ekonomik yapısında meydana gelen değişimleri analiz				1	1	0	100
Tanzimat Fermanı, Islahat Fermanı ve Kanun-ı Esasî'nin içeriklerini küresel ve yerel siyasi şartlar bağlamında değer				1	0	0	0
Kuvayı Milliye hareketinin oluşumundan Büyük Millet Meclisinin açılışına kadar olan süreçte meydana gelen gelişim				1	1	0	100
Atatürk Dönemi'nde (1923-1938) Türkiye Cumhuriyeti'nin dış politikasındaki başlıca gelişmeleri açıklar.				1	1	0	100
1945-1950 yılları arasında Türkiye'de meydana gelen siyasi, sosyal ve ekonomik gelişmeleri kavrar.				1	0	0	0
Coğrafya-1				6	4	2	67
Türkiye'nin turizm potansiyelini ve varlıklarını açıklar.				1	1	0	100
Biyocoğrafya oluşumu ve azalmasında etkili olan faktörleri açıklar.				1	0	1	0
Şehirlerin küresel ve bölgesel etkilerini fonksiyonel açıdan yorumlar.				1	1	0	100
Bölgesel ve küresel ölçekteki örgütleri etki alanları açısından değerlendirir.				1	1	0	100
Türkiye'deki bölgesel kalkınma projelerini ekonomik, sosyal ve kültürel etkileri açısından değerlendirir.				1	1	0	100
Ülkelerin farklı dönemlerde izledikleri nüfus politikaları ve sonuçlarını karşılaştırır.				1	0	1	0
Sosyal-2				46	3	2	7
Tarih-2				11	1	1	9
İlk Çağ'da siyasi gücün kaynaklarını siyasi organizasyon türleriyle ilişkilendirir.				1	0	0	0
XVII. yüzyılda değişen siyasi rekabet içerisinde Osmanlı Devleti'nin ittifak girişimlerini açıklar.				1	0	0	0
Türklerin Anadolu'ya yerleşmeye başlaması ile Türkiye Selçuklu Devleti'nin yıkılışı arasındaki süreçte meydana geli				1	0	0	0
Timar sisteminin özelliklerini siyasi, sosyal ve ekonomik açılarından değerlendirir.				1	0	0	0
Emeviler ile birlikte İslam Devleti'nin yapısında meydana gelen değişimi analiz eder.				1	0	0	0
Osmanlı ile Rusya arasındaki rekabetin Osmanlı Devleti'nin Avrupa ve Asya siyasetindeki önemini kavrar.				1	0	0	0
1774-1914 yılları arasındaki süreçte meydana gelen başlıca siyasi gelişmeleri tarih şeridi ve haritalar üzerinde göst				1	0	0	0
Çağdaşlaşan Türkiye'nin temel olan Atatürk ilkelerini kavrar.				1	0	1	0
II. Dünya Savaşı'nın sonuçlarını değerlendirir.				1	0	0	0
1960'lardan itibaren Türk dış politikasını etkileyen önemli gelişmeleri kavrar.				1	0	0	0
1990 sonrasında meydana gelen siyasi gelişmeleri Türkiye'ye etkileri ve dünya siyasi konjonktürü bağlamında anal				1	1	0	100
Coğrafya-2				11	1	1	9
Madde döngüleri ve enerji akışını ekosistemin devamlılığı açısından analiz eder.				1	1	0	100
Bir bölgedeki baskın ekonomik faaliyet türünü sosyal ve kültürel hayata etkileri açısından analiz eder.				1	0	0	0
Doğal sistemlerdeki değişimlerle ilgili geleceğe yönelik çıkarımlarda bulunur.				1	0	0	0
Çevre sorunlarının oluşum sebeplerine göre sınıflandırır.				1	0	0	0
Farklı gelişmişlik düzeylerine sahip ülkelerin tarım-ekonomi ilişkisini analiz eder.				1	0	0	0
Şehirleşme, göç ve sanayileşme ilişkisini toplumsal etkileri açısından yorumlar.				1	0	0	0
Türkiye'deki doğal ve kültürel sembollerin mekânla ilişkisini açıklar.				1	0	0	0
Türkiye'nin madenleri ve enerji kaynaklarının dağılımını açıklar.				1	0	1	0
Şehirlerin küresel ve bölgesel etkilerini fonksiyonel açıdan yorumlar.				1	0	0	0
Çevre sorunlarının oluşum ve yayılma süreçlerini küresel etkileri açısından analiz eder.				1	0	0	0
Türkiye'nin nüfus projeksiyonlarına dayalı senaryolar oluşturur.				1	0	0	0
Felsefe				6	0	0	0
20. yüzyıl felsefesinin karakteristik özelliklerini açıklar.				1	0	0	0
18. yüzyıl -19. yüzyıl felsefesinin karakteristik özelliklerini açıklar.				2	0	0	0
Sosyal bilinç ve sosyal etki türlerini bilir				1	0	0	0
Algıyı etkileyen etkenleri açıklar				1	0	0	0
Öğrenme türlerini kendi öğrenme yaşantısıyla ilişkilendirir				1	0	0	0
Felsefe Grubu				6	0	0	0
Toplumsal değişim olgusunu kavrar				2	0	0	0
Toplumu oluşturan öğelerin etkileşim içinde olduğunu fark eder				1	0	0	0
Sosyalleşme kavramını örneklerle açıklar				2	0	0	0
Toplumsal değişimi etkileyen faktörleri değerlendirir				1	0	0	0
Din Kül. ve Ahl. Bil.				6	1	0	17
Hinduizm'in doğuşunu ve gelişim sürecini özetler.				1	1	0	100
Hz. Muhammed'in örnek şahsiyetini tanıır.				1	0	0	0
İnançla ilgili yaklaşımları tartışır.				1	0	0	0
Kur'an'ı Kerim'de geçen bazı kavramları yorumlar.				1	0	0	0
Türklerin Müslüman olma sürecini açıklar.				1	0	0	0
Dünya hayatı ile ahiret hayatı arasındaki ilişkiyi kurar.				1	0	0	0
Felsefe (Seçmeli)				6	0	0	0
Örnek felsefi metinlerden hareketle MÖ 6. yüzyıl-MS 2. yüzyıl filozoflarının felsefi görüşlerini analiz eder.				1	0	0	0
Toplumsal yapıyı oluşturan öğeleri analiz eder				2	0	0	0
Duyguyu tanımlar; duygu türlerini ayırır eder				1	0	0	0
Stresin günlük yaşama etkilerini tespit eder				1	0	0	0
Önerme çeşitlerini sınıflandırır				1	0	0	0

SINAV SONUÇ BELGESİ							
ORDU / FATSA / Necip Fazıl Kısakürek Anadolu Lisesi							
Öğrenci				Numara		Sınıf	
AZRA KURU				659		12D	
Puan Türü	Puan	Genel Ort.	Dereceler				
			Snf	Kurum	İlçe	İl	Genel
SÖZ	▼ 183,775	222,770	18	53	117	117	380
Puanı Hesaplanan:			110	192	192	539	
EA	▲ 232,023	219,540	11	39	84	84	305
Puanı Hesaplanan:			132	242	242	775	
Katılımlar:			32	145	273	273	831

Öğrenci No ile eşleşen TYT bilgileriniz kullanılmıřtır.

Ders	Soru	Doğru	Yanlıř	Net	Başarı %	Sınıf Ort.	Kurum Ort.	Genel Ort.
TYT Türkçe	40	21	15	17,25	43			
TYT Sosyal	20	10	8	8,00	40			
TYT Matematik	40	0	0	0,00	0			
TYT Fen	20	0	0	0,00	0			
Edebiyat	24	11	10	8,50	35	▲ 7,87	▲ 7,62	▼ 9,54
Tarih-1	10	7	0	7,00	70	▲ 3,77	▲ 3,63	▲ 4,21
Coğrafya-1	6	6	0	6,00	100	▲ 4,48	▲ 4,12	▲ 4,31
Edebiyat-Sosyal-1	40	24	10	21,50	54	▲ 16,12	▲ 15,37	▲ 18,06
Tarih-2	11	1	1	0,75	7	▼ 1,89	▼ 1,93	▼ 2,35
Coğrafya-2	11	0	0	0,00	0	▼ 3,91	▼ 3,29	▼ 3,47
Felsefe	6	0	0	0,00	0	▼ 0,84	▼ 1,25	▼ 1,53
Felsefe Grubu	6	0	0	0,00	0	▼ 0,68	▼ 1,07	▼ 1,48
Din Kül. ve Ahl. Bil.	6	0	0	0,00	0	▼ 1,12	▼ 1,48	▼ 1,69
Felsefe (Seçmeli)	6	0	0	0,00	0	▼ 0,03	▼ 0,03	▼ 0,03
Sosyal-2	40	1	1	0,75	2	▼ 8,47	▼ 9,05	▼ 10,54
Matematik-2	40	1	4	0,00	0	▼ 2,31	▼ 2,42	▼ 7,14
Toplam:	280	57	38	47,50	17	▼ 54,27	▼ 52,31	▼ 73,68

Soru No	1234567890123456789012345678901234567890
Edebiyat-Sosyal-1	aBc ebbDe DeAb dbEECAAbDCD ECEA B CEEBDE
Cevap Anahtarı	B DBADBDCDBADECBCECECAACDCDBECEACBCEEBDE
Sosyal-2	C a
Cevap Anahtarı	B EBCCAACABBDDCCBBCECCBBBACAACBABCDCBEAADABDBEDC
Matematik	b a Cc a
Cevap Anahtarı	B ACDCCEBCECEBCEEBDBBAACADDCDCBCEBCEBAC

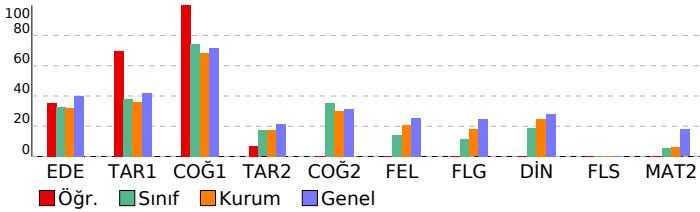

AYT 4 Nolu Deneme 2. Oturum (365 Gün)(2024)

DERSLERE GÖRE BAŞARI ANALİZİ				S	D	Y	B%
Edebiyat-Sosyal-1				40	24	10	60
Edebiyat				24	11	10	46
Metinde edebiyat, sanat ve fikir akımlarının/anlayışlarının yansımalarını değerlendirir.				2	1	1	50
Türün/biçimin ve dönemin/akımın diğer önemli yazarlarını ve eserlerini sıralar.				3	2	1	67
Şair ile şiir arasındaki ilişkiyi değerlendirir.				2	0	1	0
Yazar ile metin arasındaki ilişkiyi değerlendirir.				2	0	2	0
Metnin türünün ortaya çıkışı ve tarihsel dönem ile ilişkisini belirler.				2	0	2	0
Şiirin nazım biçimini ve nazım türünü tespit eder.				5	2	1	40
Türün ve dönemin/akımın diğer önemli yazarlarını ve eserlerini sıralar.				1	1	0	1
Metnin türünün ortaya çıkışı ve tarihsel dönemle ilişkisini belirler.				1	1	0	100
Metnin ana düşüncesi ve yardımcı düşüncelerini belirler.				2	2	0	100
Şiirde ahenği sağlayan özellikleri/unsurları belirler.				1	1	0	100
Metni yorumlar.				1	1	0	100
Metinde ortaya konulan bilgi ve yorumları ayırt eder.				1	0	1	0
Metinde geçen kelime ve kelime gruplarının anlamlarını tespit eder.				1	1	0	100
Tarih-1				10	7	0	70
1945-1950 yılları arasında Türkiye'de meydana gelen siyasi, sosyal ve ekonomik gelişmeleri kavrar.				1	1	0	100
Atatürk Dönemi'nde (1923-1938) Türkiye Cumhuriyeti'nin dış politikasındaki başlıca gelişmeleri açıklar.				1	1	0	100
Kuvayı Milliye hareketinin oluşumundan Büyük Millet Meclisinin açılışına kadar olan süreçte meydana gelen gelişim				1	0	0	0
Tanzimat Fermanı, Islahat Fermanı ve Kanun-ı Esasî'nin içeriklerini küresel ve yerel siyasi şartlar bağlamında değer				1	1	0	100
Avrupa'daki gelişmelere bağlı olarak Osmanlı idari, askerî ve ekonomik yapısında meydana gelen değişimleri anali				1	1	0	100
Osmanlı devlet idaresinin imiyey, kalemiye ve seyfiye sınıflarının birlikteliğine dayalı yapısını analiz eder.				1	1	0	100
Türklerin Anadolu'da devletleşme sürecini etkileyen faktörleri açıklar.				1	1	0	100
Karahani ve Gazneli örneklerinden hareketle İslamiyet'in kabulünün Türk devlet yapısında ve toplumsal hayatta m				1	0	0	0
İlk ve Orta Çağlarda İÇ Asya'daki Türk siyasi teşekküllerinin güç ve yönetim yapısını kavrar.				1	1	0	100
Bir araştırma alanı ve bilim dalı olarak tarihin konusunu, kapsamını ve diğer bilim dallarıyla ilişkisini açıklar.				1	0	0	0
Coğrafya-1				6	6	0	100
Ülkelerin farklı dönemlerde izledikleri nüfus politikaları ve sonuçlarını karşılaştırır.				1	1	0	100
Türkiye'deki bölgesel kalkınma projelerini ekonomik, sosyal ve kültürel etkileri açısından değerlendirir.				1	1	0	100
Bölgesel ve küresel ölçekteki güdüleri etki alanları açısından değerlendirir.				1	1	0	100
Şehirlerin küresel ve bölgesel etkilerini fonksiyonel açıdan yorumlar.				1	1	0	100
Biyocoğrafyanın oluşumu ve azalmasını etkili olan faktörleri açıklar.				1	1	0	100
Türkiye'nin turizm potansiyelini ve varlıklarını açıklar.				1	1	0	100
Sosyal-2				46	1	1	2
Tarih-2				11	1	1	9
1990 sonrasında meydana gelen siyasi gelişmeleri Türkiye'ye etkileri ve dünya siyasi konjonktürü bağlamında anal				1	0	0	0
1960'lardan itibaren Türk dış politikasını etkileyen önemli gelişmeleri kavrar.				1	0	0	0
II. Dünya Savaşı'nın sonuçlarını değerlendirir.				1	0	0	0
Çağdaşlaşma sürecinin temelini oluşturan Atatürk ilkelerini kavrar.				1	0	0	100
1774-1914 yılları arasındaki süreçte meydana gelen başlıca siyasi gelişmeleri tarih şeridi ve haritalar üzerinde göst				1	0	0	0
Osmanlı ile Rusya arasındaki rekabetin Osmanlı Devleti'nin Avrupa ve Asya siyasetindeki önemini kavrar.				1	0	0	0
Emevîler ile birlikte İslam Devleti'nin yapısında meydana gelen değişimi analiz eder.				1	0	0	0
Timar sisteminin özelliklerini siyasi, sosyal ve ekonomik açıdan değerlendirir.				1	0	0	0
Türklerin Anadolu'ya yerleşmeye başlaması ile Türkiye Selçuklu Devleti'nin yıkılışı arasındaki süreçte meydana gel				1	0	1	0
XVII. yüzyılda değişen siyasi rekabet içerisinde Osmanlı Devleti'nin ittifak girişimlerini açıklar.				1	0	0	0
İlk Çağ'da siyasi gücün kaynaklarını siyasi organizasyon türleriyle ilişkilendirir.				1	0	0	0
Coğrafya-2				11	0	0	0
Türkiye'deki doğal ve kültürel sembollerin mekânla ilişkisini açıklar.				1	0	0	0
Cevre sorunlarının oluşum ve yayılma süreçlerini küresel etkileri açısından analiz eder.				1	0	0	0
Şehirlerin küresel ve bölgesel etkilerini fonksiyonel açıdan yorumlar.				1	0	0	0
Türkiye'nin madenleri ve enerji kaynaklarının dağılımını açıklar.				1	0	0	0
Türkiye'nin nüfus projeksiyonlarına dayalı senaryolar oluşturur.				1	0	0	0
Şehirleşme, göç ve sanayileşme ilişkisini toplumsal etkileri açısından yorumlar.				1	0	0	0
Farklı gelişmişlik düzeylerine sahip ülkelerin tarım-ekonomi ilişkisini analiz eder.				1	0	0	0
Cevre sorunlarının oluşum sebeplerine göre sınıflandırır.				1	0	0	0
Bir bölgedeki baskın ekonomik faaliyeti türünü sosyal ve kültürel hayata etkileri açısından analiz eder.				1	0	0	0
Doğal sistemlerdeki değişimlerle ilgili geleceğe yönelik çıkarımlarda bulunur.				1	0	0	0
Madde döngüleri ve enerji akışını ekosistemin devamlılığı açısından analiz eder.				1	0	0	0
Felsefe				6	0	0	0
Toplumsal değişmeyi etkileyen faktörleri değerlendirir				1	0	0	0
Sosyalleşme kavramını örneklerle açıklar				2	0	0	0
Toplumu oluşturan öğeleri etkileşim içinde olduğunu fark eder				1	0	0	0
Toplumsal değişme olgusunu kavrar				2	0	0	0
Felsefe Grubu				6	0	0	0
Öğrenme türlerini kendi öğrenme yaşantısıyla ilişkilendirir				1	0	0	0
Algıyı etkileyen etkenleri açıklar				1	0	0	0
Sosyal biliş ve sosyal etki türlerini bilir				1	0	0	0
18. yüzyıl -19. yüzyıl felsefesinin karakteristik özelliklerini açıklar.				2	0	0	0
20. yüzyıl felsefesinin karakteristik özelliklerini açıklar.				1	0	0	0
Din Kül. ve Ahl. Bil.				6	0	0	0
Dünya hayatı ile ahiret hayatı arasındaki ilişkiyi kurar.				1	0	0	0
Türklerin Müslüman olma sürecini açıklar.				1	0	0	0
Kur'an'ı Kerim'de geçen bazı kavramları yorumlar.				1	0	0	0
İnançla ilgili yaklaşımları tartışır.				1	0	0	0
Hz. Muhammed'in örnek şahsiyetini tanıır.				1	0	0	0
Hinduizm'in doğuşunu ve gelişim sürecini özetler.				1	0	0	0
Felsefe (Seçmeli)				6	0	0	0
Önerme çeşitlerini sınıflandırır				1	0	0	0
Stresin günlük yaşama etkilerini tespit eder				1	0	0	0
Duygu tanımlar; duyguyu türlerini ayırt eder				1	0	0	0
Toplumsal yapıyı oluşturan öğeleri analiz eder				2	0	0	0
Örnek felsefi metinlerden hareketle MÖ 6. yüzyıl-MS 2. yüzyıl filozoflarının felsefi görüşlerini analiz eder.				1	0	0	0
Matematik				40	1	4	3
Matematik-2				40	1	4	3
Belirli İntegral ve Uygulamaları				4	0	1	0
Türevin Uygulamaları				3	0	1	0
Anlık Değişim Oranı ve Türev				1	0	0	0
Limit ve Süreklilik				2	1	1	50
Gerçek Sayı Dizileri				1	0	0	0
Trigonometrik Denklemler				1	0	1	0
Trigonometrik Fonksiyonlar				3	0	0	0
Logaritma Fonksiyonu				2	0	0	0
Basit Olayların Olasılıkları				1	0	0	0
İkinci Dereceden Bir Bilinmeyenli Eşitlikler ve Eşitsizlik Sistemleri				1	0	0	0
İkinci dereceden bir bilinmeyenli denklemin kökleri ile katsayıları arasındaki ilişkileri kullanarak işlemler yapar.				1	0	0	0
Sıralama ve Seçme				1	0	0	0
Polinomların Çarpımları Ayrılması				1	0	0	0
Polinomlarla toplama, çıkarma, çarpma ve bölme işlemlerini yapar.				1	0	0	0
Mutlak değer içeren birinci dereceden bir bilinmeyenli denklem ve eşitsizliklerin çözüm kümelerini bulur.				1	0	0	0
Fonksiyon Kavramı ve Gösterimi				1	0	0	0
Gerçek hayatta periyodik olarak tekrar eden durumları içeren problemleri çözer.				1	0	0	0
Kümelerde İşlemler				1	0	0	0
Fonksiyonların grafiklerini çizer.				1	0	0	0
Sayı kümelerini birbiriyle ilişkilendirir.				2	0	0	0
Küre, dik dairesel silindire ve dik dairesel koninin alan ve hacim bağlantılarını oluşturarak işlemler yapar.				2	0	0	0
Analitik düzlemde koordinatları verilen bir noktanın öteleme, dönme ve simetri dönüşümleri altındaki görüntüsünü				2	0	0	0

SINAV SONUÇ BELGESİ							
ORDU / FATSA / Necip Fazıl Kısakürek Anadolu Lisesi							
Öğrenci				Numara		Sınıf	
BENGÜ SEYREKLİ				0		12D	
Puan Türü	Puan	Genel Ort.	Dereceler				
			Snf	Kurum	İlçe	İl	Genel
SÖZ	▼ 197,495	222,770	17	50	104	104	336
Puanı Hesaplanan:			110	192	192	539	
EA	▼ 197,962	219,540	20	70	133	133	476
Puanı Hesaplanan:			132	242	242	775	
Katılımlar:			32	145	273	273	831

Eşleşen TYT bilginiz bulunamadığı için okulunuzun ortalaması TYT bilginiz olarak kullanılmıştır.

Ders	Soru	Doğru	Yanlış	Net	Başarı %	Sınıf Ort.	Kurum Ort.	Genel Ort.
TYT Türkçe	40	21	10	18,73	47			
TYT Sosyal	20	9	5	8,22	41			
TYT Matematik	40	5	4	4,53	11			
TYT Fen	20	2	3	0,97	5			
Edebiyat	24	5	6	3,50	15	▼ 7,87	▼ 7,62	▼ 9,54
Tarih-1	10	5	0	5,00	50	▲ 3,77	▲ 3,63	▲ 4,21
Coğrafya-1	6	5	0	5,00	83	▲ 4,48	▲ 4,12	▲ 4,31
Edebiyat-Sosyal-1	40	15	6	13,50	34	▼ 16,12	▼ 15,37	▼ 18,06
Tarih-2	11	0	0	0,00	0	▼ 1,89	▼ 1,93	▼ 2,35
Coğrafya-2	11	8	2	7,50	68	▲ 3,91	▲ 3,29	▲ 3,47
Felsefe	6	0	1	-0,25	-4	▼ 0,84	▼ 1,25	▼ 1,53
Felsefe Grubu	6	0	0	0,00	0	▼ 0,68	▼ 1,07	▼ 1,48
Din Kül. ve Ahl. Bil.	6	0	0	0,00	0	▼ 1,12	▼ 1,48	▼ 1,69
Felsefe (Seçmeli)	6	0	0	0,00	0	▼ 0,03	▼ 0,03	▼ 0,03
Sosyal-2	40	8	3	7,25	18	▼ 8,47	▼ 9,05	▼ 10,54
Toplam:	280	61	31	53,20	19	▼ 54,27	▲ 52,31	▼ 73,68

Soru No	1234567890123456789012345678901234567890
Edebiyat-Sosyal-1	cB ebCDe E Ce a CEAC ECEE DE
Cevap Anahtarı	B DBADBDCDBADECBCECAACDCDBECEACBECEEBDE
Sosyal-2	DCeeBCEC BBa
Cevap Anahtarı	B EBCCAACABDDCDBBCECCBBBCAACBABCDCBEAADBDBEDC

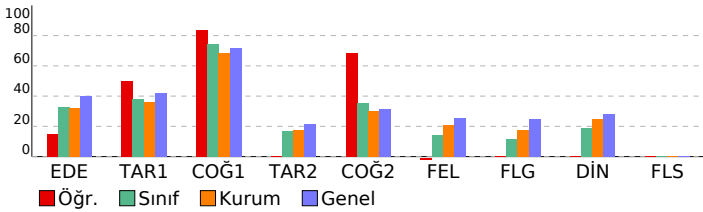

AYT 4 Nolu Deneme 2. Oturum (365 Gün)(2024)				
DERSLERE GÖRE BAŞARI ANALİZİ				
	S	D	Y	B%
Edebiyat-Sosyal-1	40	15	6	38
Edebiyat	24	5	6	21
Metinde edebiyat, sanat ve fikir akımlarının/anlayışlarının yansımalarını değerlendirir.	2	1	1	50
Türün/biçimin ve dönemin/akımın diğer önemli yazarlarını ve eserlerini sıralar.	3	1	0	33
Sair ile şiir arasındaki ilişkiyi değerlendirir.	2	0	1	0
Yazar ile metin arasındaki ilişkiyi değerlendirir.	2	1	1	50
Metnin türünün ortaya çıkışı ve tarihsel dönem ile ilişkisini belirler.	2	0	1	0
Şiirin nazım biçimini ve nazım türünü tespit eder.	5	2	2	40
Türün ve dönemin/akımın diğer önemli yazarlarını ve eserlerini sıralar.	1	0	0	0
Metnin türünün ortaya çıkışı ve tarihsel dönemle ilişkisini belirler.	1	0	0	0
Metnin ana düşüncesi ve yardımcı düşüncelerini belirler.	2	0	0	0
Şiirde ahengi sağlayan özellikleri/unsurları belirler.	1	0	0	0
Metni yorumlar.	1	0	0	0
Metinde ortaya konulan bilgi ve yorumları ayırt eder.	1	0	0	0
Metinde geçen kelime ve kelime gruplarının anlamlarını tespit eder.	1	0	0	0
Tarih-1	10	5	0	50
1945-1950 yılları arasında Türkiye'de meydana gelen siyasi, sosyal ve ekonomik gelişmeleri kavrar.	1	0	0	0
Atatürk Dönemi'nde (1923-1938) Türkiye Cumhuriyeti'nin dış politikasındaki başlıca gelişmeleri açıklar.	1	0	0	0
Kuvayı Milliye hareketinin oluşumundan Büyük Millet Meclisinin açılışına kadar olan süreçte meydana gelen gelişim	1	0	0	0
Tanzimat Fermanı, Islahat Fermanı ve Kanun-ı Esasi'nin içeriklerini küresel ve yerel siyasi şartlar bağlamında değer	1	0	0	0
Avrupa'daki gelişmelere bağlı olarak Osmanlı idari, askerî ve ekonomik yapısında meydana gelen değişimleri analiz	1	1	0	100
Osmanlı devlet idaresinin imiyi, kalemiye ve seyfiye sınıflarının birlikteliğine dayalı yapısını analiz eder.	1	1	0	100
Türklerin Anadolu'da devletleşme sürecini etkileyen faktörleri açıklar.	1	1	0	100
Karahani ve Gazneli örneklerinden hareketle İslamiyet'in kabulünün Türk devlet yapısında ve toplumsal hayatta m	1	1	0	100
İlk ve Orta Çağlarda İç Asya'daki Türk siyasi teşekküllerinin güç ve yönetim yapısını kavrar.	1	0	0	0
Bir araştırma alanı ve bilim dalı olarak tarihin konusunu, kapsamını ve diğer bilim dallarıyla ilişkisini açıklar.	1	1	0	100
Coğrafya-1	6	5	0	83
Ülkelerin farklı dönemlerde izledikleri nüfus politikaları ve sonuçlarını karşılaştırır.	1	1	0	100
Türkiye'deki bölgesel kalkınma projelerini ekonomik, sosyal ve kültürel etkileri açısından değerlendirir.	1	1	0	100
Bölgesel ve küresel ölçekteki örgütleri etki alanları açısından değerlendirir.	1	1	0	100
Şehirlerin küresel ve bölgesel etkilerini fonksiyonel açıdan yorumlar.	1	0	0	0
Biyocoğrafiliğin oluşumu ve azalmasına etkili olan faktörleri açıklar.	1	1	0	100
Türkiye'nin turizm potansiyelini ve varlıklarını açıklar.	1	1	0	100
Sosyal-2	46	8	3	17
Tarih-2	11	0	0	0
1990 sonrasında meydana gelen siyasi gelişmeleri Türkiye'ye etkileri ve dünya siyasi konjonktürü bağlamında anal	1	0	0	0
1960'lardan itibaren Türk dış politikasını etkileyen önemli gelişmeleri kavrar.	1	0	0	0
II. Dünya Savaşı'nın sonuçlarını değerlendirir.	1	0	0	0
Çağdaşlaşma Türkiye'nin temel olan Atatürk ilkelerini kavrar.	1	0	0	0
1774-1914 yılları arasındaki süreçte meydana gelen başlıca siyasi gelişmeleri tarih şeridi ve haritalar üzerinde göst	1	0	0	0
Osmanlı ile Rusya arasındaki rekabetin Osmanlı Devleti'nin Avrupa ve Asya siyasetindeki önemini kavrar.	1	0	0	0
Emeviler ile birlikte İslam Devleti'nin yapısında meydana gelen değişimi analiz eder.	1	0	0	0
Timar sisteminin özelliklerini siyasi, sosyal ve ekonomik açıdan değerlendirir.	1	0	0	0
Türklerin Anadolu'ya yerleşmeye başlaması ile Türkiye Selçuklu Devleti'nin yıkılışı arasındaki süreçte meydana gel	1	0	0	0
XVII. yüzyılda değişen siyasi rekabet içerisinde Osmanlı Devleti'nin ittifak girişimlerini açıklar.	1	0	0	0
İlk Çağ'da siyasi gücün kaynaklarını siyasi organizasyon türleriyle ilişkilendirir.	1	0	0	0
Coğrafya-2	11	8	2	73
Türkiye'deki doğal ve kültürel sembollerin mekânla ilişkisini açıklar.	1	1	0	100
Cevre sorunlarının oluşum ve yayılma süreçlerini küresel etkileri açısından analiz eder.	1	1	0	100
Şehirlerin küresel ve bölgesel etkilerini fonksiyonel açıdan yorumlar.	1	0	1	0
Türkiye'nin madenleri ve enerji kaynaklarının dağılımını açıklar.	1	0	1	0
Türkiye'nin nüfus projeksiyonlarına dayalı senaryolar oluşturur.	1	1	0	100
Şehirleşme, göç ve sanayileşme ilişkisini toplumsal etkileri açısından yorumlar.	1	1	0	100
Farklı gelişmişlik düzeylerine sahip ülkelerin tarım-ekonomi ilişkisini analiz eder.	1	1	0	100
Cevre sorunlarının oluşum sebeplerine göre sınıflandırır.	1	1	0	100
Bir bölgedeki baskın ekonomik faaliyet türünü sosyal ve kültürel hayata etkileri açısından analiz eder.	1	0	0	0
Doğal sistemlerdeki değişimlerle ilgili geleceğe yönelik çıkarımlarda bulunur.	1	1	0	100
Madde döngüleri ve enerji akışını ekosistemin devamlılığı açısından analiz eder.	1	1	0	100
Felsefe	6	0	1	0
Toplumsal değişmeyi etkileyen faktörleri değerlendirir	1	0	1	0
Sosyalleşme kavramını örneklerle açıklar	2	0	0	0
Toplumu oluşturan öğelerin etkileşim içinde olduğunu fark eder	1	0	0	0
Toplumsal değişme olgusunu kavrar	2	0	0	0
Felsefe Grubu	6	0	0	0
Öğrenme türlerini kendi öğrenme yaşantısıyla ilişkilendirir	1	0	0	0
Algıyı etkileyen etkenleri açıklar	1	0	0	0
Sosyal biliş ve sosyal etki türlerini bilir	1	0	0	0
18. yüzyıl -19. yüzyıl felsefesinin karakteristik özelliklerini açıklar.	2	0	0	0
20. yüzyıl felsefesinin karakteristik özelliklerini açıklar.	1	0	0	0
Din Kül. ve Ahl. Bil.	6	0	0	0
Dünya hayatı ile ahiret hayatı arasında ilişki kurar.	1	0	0	0
Türklerin Müslüman olma sürecini açıklar.	1	0	0	0
Kur'an'ı Kerim'de geçen bazı kavramları yorumlar.	1	0	0	0
İnançla ilgili yaklaşımları tartışır.	1	0	0	0
Hiz. Muhammed'in örnek şahsiyetini tanıtır.	1	0	0	0
Hinduizm'in doğuşunu ve gelişim sürecini özetler.	1	0	0	0
Felsefe (Seçmeli)	6	0	0	0
Önerme çeşitlerini sınıflandırır	1	0	0	0
Stresin günlük yaşama etkilerini tespit eder	1	0	0	0
Duyguyu tanımlar; duyguyu türlerini ayırt eder	1	0	0	0
Toplumsal yapıyı oluşturan öğeleri analiz eder	2	0	0	0
Örnek felsefi metinlerden hareketle MÖ 6. yüzyıl-MS 2. yüzyıl filozoflarının felsefi görüşlerini analiz eder.	1	0	0	0

SINAV SONUÇ BELGESİ							
ORDU / FATSA / Necip Fazıl Kısakürek Anadolu Lisesi							
Öğrenci				Numara		Sınıf	
CAFER EFE ÖZDEMİR				625		12D	
Puan Türü	Puan	Genel Ort.	Dereceler				
			Snf	Kurum	İlçe	İl	Genel
SÖZ	▼ 146,820	222,770	28	94	167	167	488
Puanı Hesaplanan:			110	192	192	539	
SAY	▼ 135,278	201,820	12	62	141	141	515
Puanı Hesaplanan:			89	173	173	569	
EA	▼ 161,493	219,540	24	91	179	179	628
Puanı Hesaplanan:			132	242	242	775	
Katılımlar:			32	145	273	273	831

Öğrenci No ile eşleşen TYT bilgileriniz kullanılmıştır.

Ders	Soru	Doğru	Yanlış	Net	Başarı %	Sınıf Ort.	Kurum Ort.	Genel Ort.
TYT Türkçe	40	6	7	4,25	11			
TYT Sosyal	20	3	2	2,50	13			
TYT Matematik	40	22	4	21,00	53			
TYT Fen	20	0	0	0,00	0			
Edebiyat	24	1	1	0,75	3	▼ 7,87	▼ 7,62	▼ 9,54
Tarih-1	10	0	3	-0,75	-8	▼ 3,77	▼ 3,63	▼ 4,21
Coğrafya-1	6	5	0	5,00	83	▲ 4,48	▲ 4,12	▲ 4,31
Edebiyat-Sosyal-1	40	6	4	5,00	13	▼ 16,12	▼ 15,37	▼ 18,06
Tarih-2	11	0	0	0,00	0	▼ 1,89	▼ 1,93	▼ 2,35
Coğrafya-2	11	1	0	1,00	9	▼ 3,91	▼ 3,29	▼ 3,47
Felsefe	6	0	0	0,00	0	▼ 0,84	▼ 1,25	▼ 1,53
Felsefe Grubu	6	0	0	0,00	0	▼ 0,68	▼ 1,07	▼ 1,48
Din Kül. ve Ahl. Bil.	6	2	1	1,75	29	▲ 1,12	▲ 1,48	▲ 1,69
Felsefe (Seçmeli)	6	0	0	0,00	0	▼ 0,03	▼ 0,03	▼ 0,03
Sosyal-2	40	3	1	2,75	7	▼ 8,47	▼ 9,05	▼ 10,54
Matematik-2	40	5	4	4,00	10	▲ 2,31	▲ 2,42	▼ 7,14
Toplam:	280	45	22	39,50	14	▼ 54,27	▼ 52,31	▼ 73,68
Soru No	1234567890123456789012345678901234567890							
Edebiyat-Sosyal-1	d B		aa			a DBEEC		
Cevap Anahtarı	A	DCAACEEBCBCEDABDCBDBABDEBCAEEBCDEDBEEC						
Sosyal-2	B				A d B			
Cevap Anahtarı	A	DBBACAACCBEBCECDBDCBCCBACBACBADAAEBCEBDEBDB						
Matematik	aC	D	Ad	CeB		a		
Cevap Anahtarı	A	CCDCDDACAABDBDBEEBCBECCBECDCACABDCBDECB						

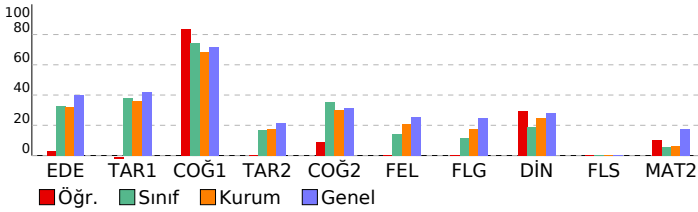

AYT 4 Nolu Deneme 2. Oturum (365 Gün)(2024)

DERSLERE GÖRE BAŞARI ANALİZİ					S	D	Y	B%
Edebiyat-Sosyal-1					40	6	4	15
Edebiyat					24	1	1	4
Metinde geçen kelime ve kelime gruplarının anlamlarını tespit eder.					1	0	0	0
Metinde ortaya konulan bilgi ve yorumları ayırt eder.					1	0	0	0
Metni yorumlar.					1	0	0	0
Metnin ana düşüncesi ve yardımcı düşüncelerini belirler.					2	0	0	0
Şiirde ahenği sağlayan özellikleri/unsurları belirler.					1	0	0	0
Şiirin nazım biçimini ve nazım türünü tespit eder.					5	0	1	0
Metnin türünün ortaya çıkışı ve tarihsel dönem ile ilişkisini belirler.					2	0	0	0
Metnin türünün ortaya çıkışı ve tarihsel dönemle ilişkisini belirler.					1	1	0	100
Türün ve dönemin/akımın diğer önemli yazarlarını ve eserlerini sıralar.					1	0	0	0
Metinde edebiyat, sanat ve fikir akımlarının/ansızlarının yansımalarını değerlendirir.					2	0	0	0
Türün/biçimin ve dönemin/akımın diğer önemli yazarlarını ve eserlerini sıralar.					3	0	0	0
Şair ile şiir arasındaki ilişkiyi değerlendirir.					2	0	0	0
Yazar ile metin arasındaki ilişkiyi değerlendirir.					2	0	0	0
Tarih-1					10	0	3	0
Bir araştırma alanı ve bilim dalı olarak tarihin konusunu, kapsamını ve diğer bilim dallarıyla ilişkisini açıklar.					1	0	1	0
İlk ve Orta Çağlarda İslam dünyası Türk siyasi teşekküllerinin gücü ve yönetim yapısını kavrar.					1	0	1	0
Karahani ve Gazneli örneklerinden hareketle İslamiyet'in kabulünün Türk devlet yapısında ve toplumsal hayatta meydana gelen değişimleri değerlendirir.					1	0	0	0
Türklerin Anadolu'da devletleşme sürecini etkileyen faktörleri açıklar.					1	0	0	0
Osmanlı devlet idaresinin ilmiye, kalemiye ve seyyife sınıflarının birlikteliğine dayalı yapısını analiz eder.					1	0	0	0
Avrupa'daki gelişmelere bağlı olarak Osmanlı idari, askerî ve ekonomik yapısında meydana gelen değişimleri analiz eder.					1	0	0	0
Tanzimat Fermanı, Islahat Fermanı ve Kanun-ı Esasî'nin içeriklerini küresel ve yerel siyasi şartlar bağlamında değerlendirir.					1	0	0	0
Kuvayı Milliye hareketinin oluşumundan Büyük Millet Meclisinin açılışına kadar olan süreçte meydana gelen gelişimi değerlendirir.					1	0	0	0
Atatürk Dönemi'nde (1923-1938) Türkiye Cumhuriyeti'nin dış politikasındaki başlıca gelişmeleri açıklar.					1	0	0	0
1945-1950 yılları arasında Türkiye'de meydana gelen siyasi, sosyal ve ekonomik gelişmeleri kavrar.					1	0	1	0
Coğrafya-1					6	5	0	83
Türkiye'nin turizm potansiyelini ve varlıklarını açıklar.					1	0	0	0
Biyocoğrafya oluşumu ve azalmasında etkili olan faktörleri açıklar.					1	1	0	100
Şehirlerin küresel ve bölgesel etkilerini fonksiyonel açıdan yorumlar.					1	1	0	100
Bölgesel ve küresel ölçekteki örgütleri etki alanları açısından değerlendirir.					1	1	0	100
Türkiye'deki bölgesel kalkınma projelerini ekonomik, sosyal ve kültürel etkileri açısından değerlendirir.					1	1	0	100
Ülkelerin farklı dönemlerde izledikleri nüfus politikaları ve sonuçlarını karşılaştırır.					1	1	0	100
Sosyal-2					46	3	1	7
Tarih-2					11	0	0	0
İlk Çağ'da siyasi gücün kaynaklarını siyasi organizasyon türleriyle ilişkilendirir.					1	0	0	0
XVII. yüzyılda değişen siyasi rekabet içerisinde Osmanlı Devleti'nin ittifak girişimlerini açıklar.					1	0	0	0
Türklerin Anadolu'ya yerleşmeye başlaması ile Türkiye Selçuklu Devleti'nin yıkılışı arasındaki süreçte meydana gelen değişimleri değerlendirir.					1	0	0	0
Timar sisteminin özelliklerini siyasi, sosyal ve ekonomik açıdan değerlendirir.					1	0	0	0
Emeviler ile birlikte İslam Devleti'nin yapısında meydana gelen değişimi analiz eder.					1	0	0	0
Osmanlı ile Rusya arasındaki rekabetin Osmanlı Devleti'nin Avrupa ve Asya siyasetindeki önemini kavrar.					1	0	0	0
1774-1914 yılları arasındaki süreçte meydana gelen başlıca siyasi gelişmeleri tarih şeridi ve haritalar üzerinde gösterir.					1	0	0	0
Çağdaşlaşan Türkiye'nin temel olan Atatürk ilkelerini kavrar.					1	0	0	0
II. Dünya Savaşı'nın sonuçlarını siyasi, sosyal ve ekonomik açıdan değerlendirir.					1	0	0	0
1960'lardan itibaren Türk dış politikasını etkileyen önemli gelişmeleri kavrar.					1	0	0	0
1990 sonrasında meydana gelen siyasi gelişmeleri Türkiye'ye etkileri ve dünya siyasi konjonktürü bağlamında analiz eder.					1	0	0	0
Coğrafya-2					11	1	0	9
Madde döngüleri ve enerji akışını ekosistemin devamlılığı açısından analiz eder.					1	1	0	100
Bir bölgedeki baskın ekonomik faaliyet türünü sosyal ve kültürel hayata etkileri açısından analiz eder.					1	0	0	0
Doğal sistemlerdeki değişimleri ilgili geleceğe yönelik çıkarımlarda bulunur.					1	0	0	0
Çevre sorunlarının oluşum sebeplerine göre sınıflandırır.					1	0	0	0
Farklı gelişmişlik düzeylerine sahip ülkelerin tarım-ekonomi ilişkisini analiz eder.					1	0	0	0
Şehirleşme, göç ve sanayileşme ilişkisini toplumsal etkileri açısından yorumlar.					1	0	0	0
Türkiye'deki doğal ve kültürel sembollerin mekânla ilişkisini açıklar.					1	0	0	0
Türkiye'nin madenleri ve enerji kaynaklarının dağılımını açıklar.					1	0	0	0
Şehirlerin küresel ve bölgesel etkilerini fonksiyonel açıdan yorumlar.					1	0	0	0
Çevre sorunlarının oluşum ve yayılma süreçlerini küresel etkileri açısından analiz eder.					1	0	0	0
Türkiye'nin nüfus projeksiyonlarına dayalı senaryolar oluşturur.					1	0	0	0
Felsefe					6	0	0	0
20. yüzyıl felsefesinin karakteristik özelliklerini açıklar.					1	0	0	0
18. yüzyıl -19. yüzyıl felsefesinin karakteristik özelliklerini açıklar.					2	0	0	0
Sosyal bilinç ve sosyal etki türlerini bilir.					1	0	0	0
Algıyı etkileyen etkenleri açıklar.					1	0	0	0
Öğrenme türlerini kendi öğrenme yaşantısıyla ilişkilendirir.					1	0	0	0
Felsefe Grubu					6	0	0	0
Toplumsal değişim olgusunu kavrar.					2	0	0	0
Toplumu oluşturan öğelerin etkileşim içinde olduğunu fark eder.					1	0	0	0
Sosyalleşme kavramını örneklerle açıklar.					2	0	0	0
Toplumsal değişimi etkileyen faktörleri değerlendirir.					1	0	0	0
Din Kül. ve Ahl. Bil.					6	2	1	33
Hinduizm'in doğuşunu ve gelişim sürecini özetler.					1	1	0	100
Hz. Muhammed'in örnek şahsiyetini tanıtır.					1	0	0	0
İnançla ilgili yaklaşımları tartışır.					1	0	0	0
Kur'an'ın Kerim'de geçen bazı kavramları yorumlar.					1	0	1	0
Türklerin Müslüman olma sürecini açıklar.					1	0	0	0
Dünya hayatı ile ahiret hayatı arasındaki ilişkiyi kurar.					1	1	0	100
Felsefe (Seçmeli)					6	0	0	0
Örnek felsefi metinlerden hareketle MÖ 6. yüzyıl-MS 2. yüzyıl filozoflarının felsefi görüşlerini analiz eder.					1	0	0	0
Toplumsal yapıyı oluşturan öğeleri analiz eder.					2	0	0	0
Duygu tanımlar, duyguların ayırt eder.					1	0	0	0
Stresin günlük yaşama etkilerini tespit eder.					1	0	0	0
Önerme çeşitlerini sınıflandırır.					1	0	0	0
Matematik					40	5	4	13
Matematik-2					40	5	4	13
Sayı kümelerini birbirleriyle ilişkilendirir.					2	1	1	50
Fonksiyonların grafiklerini çizer.					1	0	0	0
Kümelerde işlemler					1	0	0	0
Gerçek hayatta periyodik olarak tekrar eden durumları içeren problemleri çözer.					1	1	0	100
Fonksiyon Kavramı ve Gösterimi					1	0	0	0
Mutlak değer içeren birinci dereceden bir bilinmeyenli denklem ve eşitsizliklerin çözüm kümelerini bulur.					1	0	0	0
Polinomlarla toplama, çıkarma, çarpma ve bölme işlemlerini yapar.					1	0	0	0
Polinomların Çarpımları Ayrılması					1	0	0	0
Logaritma Fonksiyonu					2	1	0	50
Sıralama ve Seçme					1	0	1	0
İkinci dereceden bir bilinmeyenli denklem kökleri ile katsayıları arasındaki ilişkileri kullanarak işlemler yapar.					1	0	0	0
İkinci Dereceden Bir Bilinmeyenli Eşitsizlikler ve Eşitsizlik Sistemleri					1	0	0	0
Basit Olayların Olasılıkları					1	0	0	0
Trigonometrik Fonksiyonlar					3	0	0	0
Trigonometrik Denklemeler					1	0	0	0
Gerçek Sayı Dizileri					1	0	0	0
Limit ve Süreklilik					2	1	0	50
Türevin Uygulamaları					3	1	1	33
Anlık Değişim Oranı ve Türev					1	0	0	0
Belirli Integral ve Uygulamaları					4	0	0	0
Analitik düzlemde iki nokta arasındaki uzaklığı veren bağıntıyı elde ederek problemler çözer.					1	0	1	0
Analitik düzlemde doğruların incelenerek işlemler yapar.					2	0	0	0

SINAV SONUÇ BELGESİ

AYT 4 Nolu Deneme 2. Oturum (365 Gün)(2024)

ORDU / FATSA / Necip Fazıl Kısakürek Anadolu Lisesi

DERSLERE GÖRE BAŞARI ANALİZİ

Öğrenci		Numara	Sınıf				
DİLEK CAMGÖZ		629	12D				
Puan Türü	Puan	Genel Ort.	Dereceler				
			Snf	Kurum	İlçe	İl	Genel
SÖZ	▼ 207,738	222,770	13	45	94	94	305
	Puanı Hesaplanan:		110	192	192	539	
SAY	▼ 149,753	201,820	3	34	98	98	396
	Puanı Hesaplanan:		89	173	173	569	
EA	▲ 283,960	219,540	2	8	32	32	117
	Puanı Hesaplanan:		132	242	242	775	
Katılımlar:			32	145	273	273	831

Edebiyat-Sosyal-1	40 28 8 70
Edebiyat	24 14 6 58
Metinde edebiyat, sanat ve fikir akımlarının/anlayışlarının yansımalarını değerlendirir.	2 1 1 50
Türün/biçimin ve dönemin/akımın diğer önemli yazarlarını ve eserlerini sıralar.	3 1 0 33
Sair ile şiir arasındaki ilişkiyi değerlendirir.	2 1 0 50
Yazar ile metin arasındaki ilişkiyi değerlendirir.	2 0 2 0
Metnin türünün ortaya çıkışı ve tarihsel dönem ile ilişkisini belirler.	2 1 0 50
Şiirin nazım biçimini ve nazım türünü tespit eder.	5 5 0 100
Türün ve dönemin/akımın diğer önemli yazarlarını ve eserlerini sıralar.	1 1 0 10
Metnin türünün ortaya çıkışı ve tarihsel dönemle ilişkisini belirler.	1 1 0 100
Metnin ana düşüncesi ve yardımcı düşüncelerini belirler.	2 1 1 50
Şiirde ahenği sağlayan özellikleri/unsurları belirler.	1 1 0 100
Metni yorumlar.	1 0 1 0
Metinde ortaya konulan bilgi ve yorumları ayırt eder.	1 1 0 100
Metinde geçen kelime ve kelime gruplarının anlamlarını tespit eder.	1 1 0 100
Tarih-1	10 8 2 80
1945-1950 yılları arasında Türkiye'de meydana gelen siyasi, sosyal ve ekonomik gelişmeleri kavrar.	1 1 0 100
Atatürk Dönemi'nde (1923-1938) Türkiye Cumhuriyeti'nin dış politikasındaki başlıca gelişmeleri açıklar.	1 1 0 100
Kuvayı Milliye hareketinin oluşumundan Büyük Millet Meclisinin açılışına kadar olan süreçte meydana gelen gelişim	1 1 0 100
Tanzimat Fermanı, Islahat Fermanı ve Kanun-ı Esasi'nin içeriklerini küresel ve yerel siyasi şartlar bağlamında değer	1 0 1 0
Avrupa'daki gelişmelere bağlı olarak Osmanlı idari, askerî ve ekonomik yapısında meydana gelen değişimleri anali	1 1 0 100
Osmanlı devlet idaresinin imiyey, kalemiye ve seyfiye sınıflarının birlikteliğine dayalı yapısını analiz eder.	1 1 0 100
Türklerin Anadolu'da devletleşme sürecini etkileyen faktörleri açıklar.	1 1 0 100
Karahani ve Gazneli örneklerinden hareketle İslamiyet'in kabulünün Türk devlet yapısında ve toplumsal hayatta m	1 1 0 100
İlk ve Orta Çağlarda İç Asya'daki Türk siyasi teşekküllerinin güç ve yönetim yapısını kavrar.	1 0 1 0
Bir araştırma alanı ve bilim dalı olarak tarihin konusunu, kapsamını ve diğer bilim dallarıyla ilişkisini açıklar.	1 1 0 100
Coğrafya-1	6 6 0 100
Ülkelerin farklı dönemlerde izledikleri nüfus politikaları ve sonuçlarını karşılaştırır.	1 1 0 100
Türkiye'deki bölgesel kalkınma projelerini ekonomik, sosyal ve kültürel etkileri açısından değerlendirir.	1 1 0 100
Bölgesel ve küresel ölçekteki örgütsel etki alanları açısından değerlendirir.	1 1 0 100
Şehirlerin küresel ve bölgesel etkilerini fonksiyonel açıdan yorumlar.	1 1 0 100
Biyocoğrafiliğin oluşumu ve azalmasına etkili olan faktörleri açıklar.	1 1 0 100
Türkiye'nin turizm potansiyelini ve varlıklarını açıklar.	1 1 0 100
Matematik	40 3 2 8
Matematik-2	40 3 2 8
Belirli İntegral ve Uygulamaları	4 0 0 0
Türevin Uygulamaları	3 0 0 0
Anlık Değişim Oranı ve Türev	1 0 1 0
Limit ve Süreklilik	2 1 1 50
Gerçek Sayı Dizileri	1 0 0 0
Trigonometrik Denklemler	1 0 0 0
Trigonometrik Fonksiyonlar	3 0 0 0
Logaritma Fonksiyonu	2 1 0 50
Basit Olayların Olasılıkları	1 0 0 0
İkinci Dereceden Bir Bilinmeyenli Eşitlikler ve Eşitsizlik Sistemleri	1 0 0 0
İkinci dereceden bir bilinmeyenli denklemin kökleri ile katsayıları arasındaki ilişkileri kullanarak işlemler yapar.	1 0 0 0
Sıralama ve Seçme	1 0 0 0
Polinomların Çarpımları Ayrılması	1 0 0 0
Polinomlarla toplama, çıkarma, çarpma ve bölme işlemlerini yapar.	1 1 0 100
Mutlak değer içeren birinci dereceden bir bilinmeyenli denklem ve eşitsizliklerin çözüm kümelerini bulur.	1 0 0 0
Fonksiyon Kavramı ve Gösterimi	1 0 0 0
Gerçek hayatta periyodik olarak tekrar eden durumları içeren problemleri çözer.	1 0 0 0
Kümelerde İşlemler	1 0 0 0
Fonksiyonların grafiklerini çizer.	1 0 0 0
Sayı kümelerini birbiriyle ilişkilendirir.	2 0 0 0
Küre, dik dairesel silindiri ve dik dairesel koninin alan ve hacim bağıntılarını oluşturarak işlemler yapar.	2 0 0 0
Analitik düzlemde koordinatları verilen bir noktayı tanımlama, dönme ve simetri dönüşümleri altındaki görüntüsünü	2 0 0 0
Dairenin çevre ve alan bağıntılarını oluşturur.	1 0 0 0
Çemberin temel elemanlarını tanıtır.	1 0 0 0
Çemberlerde açılımların özelliklerini kullanarak işlemler yapar.	1 0 0 0
Analitik düzlemde doğruların inceleyerek işlemler yapar.	2 0 0 0
Analitik düzlemde iki nokta arasındaki uzaklığı veren bağıntıyı elde ederek problemler çözer.	1 0 0 0

Öğrenci No ile eşleşen TYT bilgileriniz kullanılmıştır.

Ders	Soru	Doğru	Yanlış	Net	Başarı %	Sınıf Ort.	Kurum Ort.	Genel Ort.
<i>TYT Türkçe</i>	40	28	11	25,25	63			
<i>TYT Sosyal</i>	20	16	3	15,25	76			
<i>TYT Matematik</i>	40	11	5	9,75	24			
<i>TYT Fen</i>	20	0	0	0,00	0			
Edebiyat	24	14	6	12,50	52	▲ 7,87	▲ 7,62	▲ 9,54
Tarih-1	10	8	2	7,50	75	▲ 3,77	▲ 3,63	▲ 4,21
Coğrafya-1	6	6	0	6,00	100	▲ 4,48	▲ 4,12	▲ 4,31
Edebiyat-Sosyal-1	40	28	8	26,00	65	▲ 16,12	▲ 15,37	▲ 18,06
Matematik-2	40	3	2	2,50	6	▲ 2,31	▲ 2,42	▼ 7,14
Toplam:	280	86	29	78,75	28	▲ 54,27	▲ 52,31	▲ 73,68

Soru No	1234567890123456789012345678901234567890
Edebiyat-Sosyal-1	a A a aDBA EeBCBCEECdCDCDBdCEACaECEEBDE
Cevap Anahtarı	B DBADBDCDBADECBCECECAACDCDBCEACBCEEBDE
Matematik	a Cc B C
Cevap Anahtarı	B ACDCCEBCEBCEEBDBBAACADDCDBCEBCEBDE

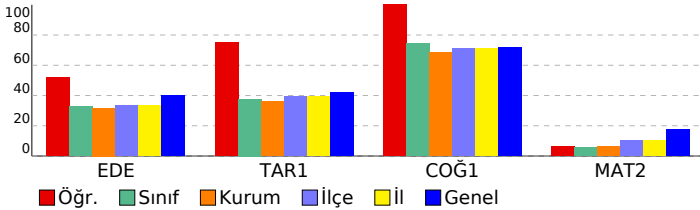

SINAV SONUÇ BELGESİ

AYT 4 Nolu Deneme 2. Oturum (365 Gün)(2024)

ORDU / FATSA / Necip Fazıl Kısakürek Anadolu Lisesi

DERSLERE GÖRE BAŞARI ANALİZİ

Öğrenci	Numara	Sınıf					
EFE AĞYÜL	630	12D					
Puan Türü	Puan	Genel Ort.	Dereceler				
			Snf	Kurum	İlçe	İl	Genel
SÖZ	▼ 158,680	222,770	23	81	153	153	463
Puanı Hesaplanan:			110	192	192	539	
SAY	▼ 127,325	201,820	15	74	155	155	543
Puanı Hesaplanan:			89	173	173	569	
EA	▼ 199,468	219,540	18	66	127	127	462
Puanı Hesaplanan:			132	242	242	775	
Katılımlar:			32	145	273	273	831

Edebiyat-Sosyal-1	S	D	Y	B%
Edebiyat	40	18	16	45
Metinde geçen kelime ve kelime gruplarının anlamlarını tespit eder.	1	1	0	100
Metinde ortaya konulan bilgi ve yorumları ayırt eder.	1	1	0	100
Metni yorumlar.	1	1	0	100
Metnin ana düşüncesi ve yardımcı düşüncelerini belirler.	2	2	0	100
Şiirde ahenği sağlayan özellikleri/unsurları belirler.	1	1	0	100
Şiirin nazım biçimini ve nazım türünü tespit eder.	5	1	4	20
Metnin türünün ortaya çıkışı ve tarihsel dönem ile ilişkisini belirler.	2	1	0	50
Metnin türünün ortaya çıkışı ve tarihsel dönemle ilişkisini belirler.	1	0	1	0
Türün ve dönemin/akımın diğer önemli yazarlarını ve eserlerini sıralar.	1	0	1	0
Metinde edebiyat, sanat ve fikir akımlarının/analayışlarının yansımalarını değerlendirir.	2	1	1	50
Türün/biçimin ve dönemin/akımın diğer önemli yazarlarını ve eserlerini sıralar.	3	1	2	33
Şair ile şiir arasındaki ilişkiyi değerlendirir.	2	1	0	50
Yazar ile metin arasındaki ilişkiyi değerlendirir.	2	1	0	50
Tarih-1	10	1	6	10
Bir araştırma alanı ve bilim dalı olarak tarihin konusunu, kapsamını ve diğer bilim dallarıyla ilişkisini açıklar.	1	1	0	100
İlk ve Orta Çağlarda İslam'daki Türk siyasi teşekküllerinin güç ve yönetim yapısını kavrar.	1	0	1	0
Karahanlı ve Gazneli örneklerinden hareketle İslamiyet'in kabulünün Türk devlet yapısında ve toplumsal hayatta meydana getirdiği değişimleri açıklar.	1	0	1	0
Türklerin Anadolu'da devletleşme sürecini etkileyen faktörleri açıklar.	1	0	1	0
Osmanlı devlet idaresinin ilmiye, kalemiye ve seyyfiye sınıflarının birlikteliğine dayalı yapısını analiz eder.	1	0	1	0
Avrupa'daki gelişmelere bağlı olarak Osmanlı idari, askerî ve ekonomik yapısında meydana gelen değişimleri analiz eder.	1	0	0	0
Tanzimat Fermanı, Islahat Fermanı ve Kanun-ı Esasî'nin içeriklerini küresel ve yerel siyasi şartlar bağlamında değerlendirir.	1	0	0	0
Kuvayı Milliye hareketinin oluşumunda Büyük Millet Meclisinin açılışına kadar olan süreçte meydana gelen gelişimleri açıklar.	1	0	1	0
Atatürk Dönemi'nde (1923-1938) Türkiye Cumhuriyeti'nin dış politikasındaki başlıca gelişmeleri açıklar.	1	0	0	0
1945-1950 yılları arasında Türkiye'de meydana gelen siyasi, sosyal ve ekonomik gelişmeleri kavrar.	1	0	1	0
Coğrafya-1	6	5	1	83
Türkiye'nin turizm potansiyelini ve varlıklarını açıklar.	1	0	1	0
Biyocoğrafya oluşumu ve azalmasını etkileyen faktörleri açıklar.	1	0	1	100
Şehirlerin küresel ve bölgesel etkilerini fonksiyonel açıdan yorumlar.	1	1	0	100
Bölgesel ve küresel ölçekteki örgütleri etki alanları açısından değerlendirir.	1	1	0	100
Türkiye'deki bölgesel kalkınma projelerini ekonomik, sosyal ve kültürel etkileri açısından değerlendirir.	1	1	0	100
Ülkelerin farklı dönemlerde izledikleri nüfus politikaları ve sonuçlarını karşılaştırır.	1	1	0	100
Matematik	40	2	3	5
Matematik-2	40	2	3	5
Sayı kümelerinin birbirleriyle ilişkilerini açıklar.	2	1	0	50
Fonksiyonların grafiklerini çizer.	1	0	0	0
Kümelerde İşlemler	1	0	1	0
Gerçek hayatta periyodik olarak tekrar eden durumları içeren problemleri çözer.	1	0	1	0
Fonksiyon Kavramı ve Gösterimi	1	0	0	0
Mutlak değer içeren birinci dereceden bir bilinmeyenli denklem ve eşitsizliklerin çözüm kümelerini bulur.	1	0	0	0
Polinomlarla toplama, çıkarma, çarpma ve bölme işlemlerini yapar.	1	0	0	0
Polinomların Çarpanlara Ayrılması	1	0	0	0
Logaritma Fonksiyonu	2	0	1	0
Sıralama ve Seçme	1	0	0	0
İkinci dereceden bir bilinmeyenli denklem kökleri ile katsayıları arasındaki ilişkileri kullanarak işlemler yapar.	1	0	0	0
İkinci Dereceden Bir Bilinmeyenli Eşitsizlikler ve Eşitsizlik Sistemleri	1	0	0	0
Basit Olayların Olasılıkları	1	0	0	0
Trigonometrik Fonksiyonlar	3	0	0	0
Trigonometrik Denklemeler	1	0	0	0
Gerçek Sayı Dizileri	1	0	0	0
Limit ve Süreklilik	2	0	0	0
Türevin Uygulamaları	3	0	0	0
Anlık Değişim Oranı ve Türev	1	0	0	0
Belirli İntegral ve Uygulamaları	4	0	0	0
Analitik düzlemde iki nokta arasındaki uzaklığı veren bağıntıyı elde ederek problemler çözer.	1	0	0	0
Analitik düzlemde doğruları inceleyerek işlemler yapar.	2	0	0	0
Çemberlerde açılan özelliklerini kullanarak işlemler yapar.	1	0	0	0
Çemberin temel elemanlarını tanıtır.	1	0	0	0
Dairenin çevre ve alan bağıntılarını oluşturur.	1	0	0	0
Analitik düzlemde koordinatları verilen bir noktanın öteleme, dönme ve simetri dönüşümleri altındaki görüntüsünü bulur.	2	1	0	50
Küre, dik dairesel silindire ve dik dairesel koninin alan ve hacim bağıntılarını oluşturarak işlemler yapar.	2	0	0	0

Öğrenci No ile eşleşen TYT bilgileriniz kullanılmıştır.

Ders	Soru	Doğru	Yanlış	Net	Başarı %	Sınıf Ort.	Kurum Ort.	Genel Ort.
TYT Türkçe	40	17	11	14,25	36			
TYT Sosyal	20	0	0	0,00	0			
TYT Matematik	40	13	2	12,50	31			
TYT Fen	20	0	0	0,00	0			
Edebiyat	24	12	9	9,75	41	▲ 7,87	▲ 7,62	▲ 9,54
Tarih-1	10	1	6	-0,50	-5	▼ 3,77	▼ 3,63	▼ 4,21
Coğrafya-1	6	5	1	4,75	79	▲ 4,48	▲ 4,12	▲ 4,31
Edebiyat-Sosyal-1	40	18	16	14,00	35	▼ 16,12	▼ 15,37	▼ 18,06
Matematik-2	40	2	3	1,25	3	▼ 2,31	▼ 2,42	▼ 7,14
Toplam:	280	50	32	42,00	15	▼ 54,27	▼ 52,31	▼ 73,68

Soru No	1	2	3	4	5	6	7	8	9	0																				
Edebiyat-Sosyal-1	D	C	A	E	a	C	d	C	d	E	e	c	B	e	C															
Cevap Anahtarı	A	D	C	A	E	a	C	d	C	d	E	e	c	B	e	C														
Matematik	C	a	b	b	E																									
Cevap Anahtarı	A	C	C	D	D	A	A	B	D	B	E	E	B	E	C	B	E	C	C	A	C	A	B	D	C	B	D	E	C	B

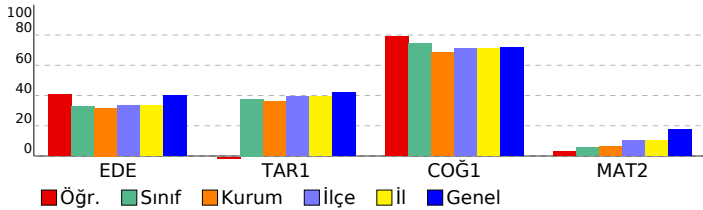

SINAV SONUÇ BELGESİ							
ORDU / FATSA / Necip Fazıl Kısakürek Anadolu Lisesi							
Öğrenci				Numara		Sınıf	
ERENGÜL SEVGİ				728		12D	
Puan Türü	Puan	Genel Ort.	Dereceler				
			Snf	Kurum	İlçe	İl	Genel
SÖZ	▼ 198,280	222,770	16	48	101	101	333
Puanı Hesaplanan:			110	192	192	539	
SAY	▼ 142,958	201,820	5	44	119	119	447
Puanı Hesaplanan:			89	173	173	569	
EA	▼ 216,725	219,540	16	56	109	109	385
Puanı Hesaplanan:			132	242	242	775	
Katılımlar:			32	145	273	273	831

Öğrenci No ile eşleşen TYT bilgileriniz kullanılmıştır.

Ders	Soru	Doğru	Yanlış	Net	Başarı %	Sınıf Ort.	Kurum Ort.	Genel Ort.
TYT Türkçe	40	28	11	25,25	63			
TYT Sosyal	20	11	6	9,50	48			
TYT Matematik	40	9	0	9,00	23			
TYT Fen	20	0	0	0,00	0			
Edebiyat	24	10	7	8,25	34	▲ 7,87	▲ 7,62	▼ 9,54
Tarih-1	10	3	7	1,25	13	▼ 3,77	▼ 3,63	▼ 4,21
Coğrafya-1	6	5	1	4,75	79	▲ 4,48	▲ 4,12	▲ 4,31
Edebiyat-Sosyal-1	40	18	15	14,25	36	▼ 16,12	▼ 15,37	▼ 18,06
Tarih-2	11	0	1	-0,25	-2	▼ 1,89	▼ 1,93	▼ 2,35
Coğrafya-2	11	7	4	6,00	55	▲ 3,91	▲ 3,29	▲ 3,47
Felsefe	6	0	0	0,00	0	▼ 0,84	▼ 1,25	▼ 1,53
Felsefe Grubu	6	0	0	0,00	0	▼ 0,68	▼ 1,07	▼ 1,48
Din Kül. ve Ahl. Bil.	6	0	0	0,00	0	▼ 1,12	▼ 1,48	▼ 1,69
Felsefe (Seçmeli)	6	0	0	0,00	0	▼ 0,03	▼ 0,03	▼ 0,03
Sosyal-2	40	7	5	5,75	14	▼ 8,47	▼ 9,05	▼ 10,54
Matematik-2	40	2	0	2,00	5	▼ 2,31	▼ 2,42	▼ 7,14
Toplam:	280	75	37	65,75	23	▲ 54,27	▲ 52,31	▼ 73,68
Soru No	1234567890123456789012345678901234567890							
Edebiyat-Sosyal-1	DCec bE BaED BDCb aEb EaeBaCaEDbEDBEdC							
Cevap Anahtarı	A DCAACEECBCBCEDABDCDBADBEBCAEEBCEDCEBEEC							
Sosyal-2	cBCBaadBcCB							
Cevap Anahtarı	A DBBACAACCBEBCECBDCBDCBCCBACBACBADAAEBCDEBDB							
Matematik	C D							
Cevap Anahtarı	A CCDCCDACAABDBDBEEBCBECCBCECCDCACABDCBDECB							

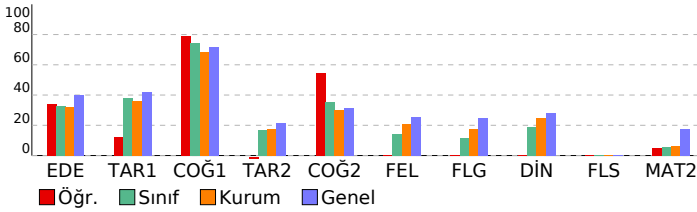

AYT 4 Nolu Deneme 2. Oturum (365 Gün)(2024)

DERSLERE GÖRE BAŞARI ANALİZİ				S	D	Y	B%
Edebiyat-Sosyal-1				40	18	15	45
Edebiyat				24	10	7	42
Metinde geçen kelime ve kelime gruplarının anlamlarını tespit eder.				1	1	0	100
Metinde ortaya konulan bilgi ve yorumları ayırt eder.				1	1	0	100
Metni yorumlar.				1	0	1	0
Metnin ana düşüncesi ve yardımcı düşüncelerini belirler.				2	0	2	0
Şiirde ahenği sağlayan özellikleri/unsurları belirler.				1	0	0	0
Şiirin nazım biçimini ve nazım türünü tespit eder.				5	2	0	40
Metnin türünün ortaya çıkışı ve tarihsel dönem ile ilişkisini belirler.				2	0	1	0
Metnin türünün ortaya çıkışı ve tarihsel dönemle ilişkisini belirler.				1	1	0	100
Türün ve dönemin/akımın diğer önemli yazarlarını ve eserlerini sıralar.				1	0	1	0
Metinde edebiyat, sanat ve fikir akımlarının/ansızlarının yansımalarını değerlendirir.				2	1	0	50
Türün/biçimin ve dönemin/akımın diğer önemli yazarlarını ve eserlerini sıralar.				3	2	1	67
Şair ile şiir arasındaki ilişkiyi değerlendirir.				2	1	1	50
Yazar ile metin arasındaki ilişkiyi değerlendirir.				2	1	0	50
Tarih-1				10	3	7	30
Bir araştırma alanı ve bilim dalı olarak tarihin konusunu, kapsamını ve diğer bilim dallarıyla ilişkisini açıklar.				1	1	0	100
İlk ve Orta Çağlarda İslam dünyası Türkiye'nin siyasi teşekküllerinin gücü ve yönetim yapısını kavrar.				1	0	1	0
Karahani ve Gazneli örneklerinden hareketle İslamiyet'in kabulünün Türk devlet yapısında ve toplumsal hayatta meydana gelen değişimleri değerlendirir.				1	0	1	0
Türklerin Anadolu'da devletleşme sürecini etkileyen faktörleri açıklar.				1	0	1	0
Osmanlı devlet idaresinin ilmiye, kalemiye ve seyyife sınıflarının birlikteliğine dayalı yapısını analiz eder.				1	0	1	0
Avrupa'daki gelişmelere bağlı olarak Osmanlı idari, askerî ve ekonomik yapısında meydana gelen değişimleri analiz eder.				1	1	0	100
Tanzimat Fermanı, Islahat Fermanı ve Kanun-ı Esasî'nin içeriklerini küresel ve yerel siyasi şartlar bağlamında değerlendirir.				1	0	1	0
Kuvayı Milliye hareketinin oluşumundan Büyük Millet Meclisinin açılışına kadar olan süreçte meydana gelen gelişimi değerlendirir.				1	0	1	0
Atatürk Dönemi'nde (1923-1938) Türkiye Cumhuriyeti'nin dış politikasındaki başlıca gelişmeleri açıklar.				1	0	1	100
1945-1950 yılları arasında Türkiye'de meydana gelen siyasi, sosyal ve ekonomik gelişmeleri kavrar.				1	1	0	0
Coğrafya-1				6	5	1	83
Türkiye'nin turizm potansiyelini ve varlıklarını açıklar.				1	1	0	100
Biyocoğrafya oluşumu ve azalmasında etkili olan faktörleri açıklar.				1	1	0	100
Şehirlerin küresel ve bölgesel etkilerini fonksiyonel açıdan yorumlar.				1	1	0	100
Bölgesel ve küresel ölçekteki örgütleri etki alanları açısından değerlendirir.				1	1	0	100
Türkiye'deki bölgesel kalkınma projelerini ekonomik, sosyal ve kültürel etkileri açısından değerlendirir.				1	0	1	0
Ülkelerin farklı dönemlerde izledikleri nüfus politikaları ve sonuçlarını karşılaştırır.				1	1	0	100
Sosyal-2				46	7	5	15
Tarih-2				11	0	1	0
İlk Çağ'da siyasi gücün kaynaklarını siyasi organizasyon türleriyle ilişkilendirir.				1	0	0	0
XVII. yüzyılda değişen siyasi rekabet içerisinde Osmanlı Devleti'nin ittifak girişimlerini açıklar.				1	0	0	0
Türkerin Anadolu'ya yerleşmeye başlaması ile Türkiye Selçuklu Devleti'nin yıkılışı arasındaki süreçte meydana gelen değişimleri değerlendirir.				1	0	0	0
Timar sisteminin özelliklerini siyasi, sosyal ve ekonomik açıdan değerlendirir.				1	0	0	0
Emeviler ile birlikte İslam Devleti'nin yapısında meydana gelen değişimi analiz eder.				1	0	0	0
Osmanlı ile Rusya arasındaki rekabetin Osmanlı Devleti'nin Avrupa ve Asya siyasetindeki önemini kavrar.				1	0	0	0
1774-1914 yılları arasındaki süreçte meydana gelen başlıca siyasi gelişmeleri tarih şeridi ve haritalar üzerinde gösterir.				1	0	0	0
Çağdaşlaşan Türkiye'nin temel olan Atatürk ilkelerini kavrar.				1	0	0	0
II. Dünya Savaşı'nın sonuçlarını değerlendirir.				1	0	0	0
1960'lardan itibaren Türk dış politikasını etkileyen önemli gelişmeleri kavrar.				1	0	0	0
1990 sonrasında meydana gelen siyasi gelişmeleri Türkiye'ye etkileri ve dünya siyasi konjonktürü bağlamında analiz eder.				1	0	1	0
Coğrafya-2				11	7	4	64
Madde döngüleri ve enerji akışını ekosistemin devamlılığı açısından analiz eder.				1	1	0	100
Bir bölgedeki baskın ekonomik faaliyet türünü sosyal ve kültürel hayata etkileri açısından analiz eder.				1	1	0	100
Doğal sistemlerdeki değişimleri ilgili geleceğe yönelik çıkarımlarda bulunur.				1	1	0	100
Çevre sorunlarının oluşum sebeplerine göre sınıflandırır.				1	0	1	0
Farklı gelişmişlik düzeylerine sahip ülkelerin tarım-ekonomi ilişkisini analiz eder.				1	0	1	0
Şehirleşme, göç ve sanayileşme ilişkisini toplumsal etkileri açısından yorumlar.				1	0	1	0
Türkiye'deki doğal ve kültürel sembollerin mekânla ilişkisini açıklar.				1	1	0	100
Türkiye'nin madenleri ve enerji kaynaklarının dağılımını açıklar.				1	1	0	100
Şehirlerin küresel ve bölgesel etkilerini fonksiyonel açıdan yorumlar.				1	0	1	0
Çevre sorunlarının oluşum ve yayılma süreçlerini küresel etkileri açısından analiz eder.				1	1	0	100
Türkiye'nin nüfus projeksiyonlarına dayalı senaryolar oluşturur.				1	1	0	100
Felsefe				6	0	0	0
20. yüzyıl felsefesinin karakteristik özelliklerini açıklar.				1	0	0	0
18. yüzyıl -19. yüzyıl felsefesinin karakteristik özelliklerini açıklar.				2	0	0	0
Sosyal bilinç ve sosyal etki türlerini bilir.				1	0	0	0
Algıyı etkileyen etkenleri açıklar.				1	0	0	0
Öğrenme türlerini kendi öğrenme yaşantısıyla ilişkilendirir.				1	0	0	0
Felsefe Grubu				6	0	0	0
Toplumsal değişim olgusunu kavrar.				2	0	0	0
Toplumu oluşturan öğeleri etkileşim içinde olduğunu fark eder.				1	0	0	0
Sosyalleşme kavramını örneklerle açıklar.				2	0	0	0
Toplumsal değişimi etkileyen faktörleri değerlendirir.				1	0	0	0
Din Kül. ve Ahl. Bil.				6	0	0	0
Hinduizm'in doğuşunu ve gelişim sürecini özetler.				1	0	0	0
Hz. Muhammed'in örnek şahsiyetini tanıtır.				1	0	0	0
İnançla ilgili yaklaşımları tartışır.				1	0	0	0
Kur'an'ı Kerim'de geçen bazı kavramları yorumlar.				1	0	0	0
Türklerin Müslüman olma sürecini açıklar.				1	0	0	0
Dünya hayatı ile ahiret hayatı arasındaki ilişkiyi kurar.				1	0	0	0
Felsefe (Seçmeli)				6	0	0	0
Örnek felsefi metinlerden hareketle MÖ 6. yüzyıl-MS 2. yüzyıl filozoflarının felsefi görüşlerini analiz eder.				1	0	0	0
Toplumsal yapıyı oluşturan öğeleri analiz eder.				2	0	0	0
Duyguyu tanımlar; duyguyu türlerini ayırt eder.				1	0	0	0
Stresin günlük yaşama etkilerini tespit eder.				1	0	0	0
Önerme çeşitlerini sınıflandırır.				1	0	0	0
Matematik				40	2	0	5
Matematik-2				40	2	0	5
Sayı kümelerini birbirleriyle ilişkilendirir.				2	1	0	50
Fonksiyonların grafiklerini çizer.				1	0	0	0
Kümelerde işlemler				1	0	0	0
Gerçek hayatta periyodik olarak tekrar eden durumları içeren problemleri çözer.				1	1	0	100
Fonksiyon Kavramı ve Gösterimi				1	0	0	0
Mutlak değer içeren birinci dereceden bir bilinmeyenli denklem ve eşitsizliklerin çözüm kümelerini bulur.				1	0	0	0
Polinomlarla toplama, çıkarma, çarpma ve bölme işlemlerini yapar.				1	0	0	0
Polinomların Çarpımları Ayrılması				1	0	0	0
Logaritma Fonksiyonu				2	0	0	0
Sıralama ve Seçme				1	0	0	0
İkinci dereceden bir bilinmeyenli denklemin kökleri ile katsayıları arasındaki ilişkileri kullanarak işlemler yapar.				1	0	0	0
İkinci Dereceden Bir Bilinmeyenli Eşitsizlikler ve Eşitsizlik Sistemleri				1	0	0	0
Basit Olayların Olaslılıkları				1	0	0	0
Trigonometrik Fonksiyonlar				3	0	0	0
Trigonometrik Denklemeler				1	0	0	0
Gerçek Sayı Dizileri				1	0	0	0
Limit ve Süreklilik				2	0	0	0
Türevin Uygulamaları				3	0	0	0
Anlık Değişim Oranı ve Türev				1	0	0	0
Belirli İntegral ve Uygulamaları				4	0	0	0
Analitik düzlemde iki nokta arasındaki uzaklığı veren bağıntıyı elde ederek problemler çözer.				1	0	0	0
Analitik düzlemde doğruların incelenerek işlemler yapar.				2	0	0	0

SINAV SONUÇ BELGESİ										AYT 4 Nolu Deneme 2. Oturum (365 Gün)(2024)									
ORDU / FATSA / Necip Fazıl Kısakürek Anadolu Lisesi										DERSLERE GÖRE BAŞARI ANALİZİ									
Öğrenci					Numara					Sınıf									
ERENİTİKEN					697					12D									
Puan Türü		Puan		Genel Ort.		Dereceler													
						Snf	Kurum	İlçe	İl	Genel									
SAY		▼ 138,246		201,820		9	54	130	130	488									
		Puanı Hesaplanan:				89	173	173	569										
EA		▼ 138,777		219,540		29	115	215	215	730									
		Puanı Hesaplanan:				132	242	242	775										
Katılımlar:				32	145	273	273	831											
Eşleşen TYT bilginiz bulunamadığı için okulunuzun ortalaması TYT bilginiz olarak kullanılmıştır.																			
Ders	Soru	Doğru	Yanlış	Net	Başarı %	Sınıf Ort.	Kurum Ort.	Genel Ort.											
TYT Türkçe	40	21	10	18,73	47														
TYT Sosyal	20	9	5	8,22	41														
TYT Matematik	40	5	4	4,53	11														
TYT Fen	20	2	3	0,97	5														
Matematik-2	40	5	1	4,75	12	▲ 2,31	▲ 2,42	▼ 7,14											
Toplam:	280	43	23	37,20	13	▼ 54,27	▼ 52,31	▼ 73,68											
Soru No	1234567890123456789012345678901234567890																		
Matematik	E C D D dC																		
Cevap Anahtarı	B	ACDCCEBCCBCEBCEBEBDBDBAACADDCCBCEBCEBDBAC																	

DERSLERE GÖRE BAŞARI ANALİZİ										S	D	Y	B%
Matematik										40	5	1	13
Matematik-2										40	5	1	13
Belirli İntegral ve Uygulamaları										4	0	0	0
Türevin Uygulamaları										3	0	0	0
Anlık Değişim Oranı ve Türev										1	1	0	100
Limit ve Süreklilik										2	1	0	50
Gerçek Sayı Dizileri										1	0	0	0
Trigonometrik Denklemler										1	0	0	0
Trigonometrik Fonksiyonlar										3	0	0	0
Logaritma Fonksiyonu										2	0	0	0
Basit Olayların Olaslıkları										1	1	0	100
İkinci Dereceden Bir Bilinmeyenli Eşitsizlikler ve Eşitsizlik Sistemleri										1	0	0	0
İkinci dereceden bir bilinmeyenli denklemin kökleri ile katsayıları arasındaki ilişkileri kullanarak işlemler yapar.										1	1	0	100
Sıralama ve Seçme										1	0	0	0
Polinomların Çarpımları Ayrılması										1	0	0	0
Polinomlarla toplama, çıkarma, çarpma ve bölme işlemlerini yapar.										1	0	0	0
Mutlak değer içeren birinci dereceden bir bilinmeyenli denklem ve eşitsizliklerin çözüm kümelerini bulur.										1	0	0	0
Fonksiyon Kavramı ve Gösterimi										1	0	0	0
Gerçek hayatta periyodik olarak tekrar eden durumları içeren problemleri çözer.										1	0	0	0
Kümelerde İşlemler										1	0	0	0
Fonksiyonların grafiklerini çizer.										1	0	0	0
Sayı kümelerini birbirleriyle ilişkilendirir.										2	1	1	50
Küre, dik dairesel silindir ve dik dairesel koninin alan ve hacim bağıntılarını oluşturarak işlemler yapar.										2	0	0	0
Analitik düzlemde koordinatları verilen bir noktanın öteleme, dönme ve simetri dönüşümleri altındaki görüntüsünü										2	0	0	0
Dairenin çevre ve alan bağıntılarını oluşturur.										1	0	0	0
Çemberin temel elemanlarını tanıır.										1	0	0	0
Çemberlerde açaların özelliklerini kullanarak işlemler yapar.										1	0	0	0
Analitik düzlemde doğruları inceleyerek işlemler yapar.										2	0	0	0
Analitik düzlemde iki nokta arasındaki uzaklığı veren bağıntıyı elde ederek problemler çözer.										1	0	0	0

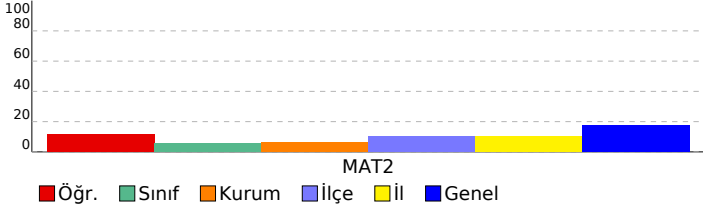

SINAV SONUÇ BELGESİ							
ORDU / FATSA / Necip Fazıl Kısakürek Anadolu Lisesi							
Öğrenci				Numara		Sınıf	
EYLÜL AKKAYA				731		12D	
Puan Türü	Puan	Genel Ort.	Dereceler				
			Snf	Kurum	İlçe	İl	Genel
SÖZ	▼ 156,130	222,770	25	85	158	158	470
Puanı Hesaplanan:			110	192	192	539	
SAY	▼ 136,060	201,820	10	57	136	136	507
Puanı Hesaplanan:			89	173	173	569	
EA	▼ 196,865	219,540	21	72	136	136	481
Puanı Hesaplanan:			132	242	242	775	
Katılımlar:			32	145	273	273	831

Öğrenci No ile eşleşen TYT bilgileriniz kullanılmıştır.

Ders	Soru	Doğru	Yanlış	Net	Başarı %	Sınıf Ort.	Kurum Ort.	Genel Ort.
TYT Türkçe	40	20	17	15,75	39			
TYT Sosyal	20	9	10	6,50	33			
TYT Matematik	40	14	5	12,75	32			
TYT Fen	20	0	0	0,00	0			
Edebiyat	24	9	9	6,75	28	▼ 7,87	▼ 7,62	▼ 9,54
Tarih-1	10	1	8	-1,00	-10	▼ 3,77	▼ 3,63	▼ 4,21
Coğrafya-1	6	6	0	6,00	100	▲ 4,48	▲ 4,12	▲ 4,31
Edebiyat-Sosyal-1	40	16	17	11,75	29	▼ 16,12	▼ 15,37	▼ 18,06
Tarih-2	11	0	0	0,00	0	▼ 1,89	▼ 1,93	▼ 2,35
Coğrafya-2	11	2	8	0,00	0	▼ 3,91	▼ 3,29	▼ 3,47
Felsefe	6	0	0	0,00	0	▼ 0,84	▼ 1,25	▼ 1,53
Felsefe Grubu	6	0	0	0,00	0	▼ 0,68	▼ 1,07	▼ 1,48
Din Kül. ve Ahl. Bil.	6	0	0	0,00	0	▼ 1,12	▼ 1,48	▼ 1,69
Felsefe (Seçmeli)	6	0	0	0,00	0	▼ 0,03	▼ 0,03	▼ 0,03
Sosyal-2	40	2	8	0,00	0	▼ 8,47	▼ 9,05	▼ 10,54
Matematik-2	40	2	0	2,00	5	▼ 2,31	▼ 2,42	▼ 7,14
Toplam:	280	63	57	48,75	17	▼ 54,27	▼ 52,31	▼ 73,68

Soru No	1234567890123456789012345678901234567890
Edebiyat-Sosyal-1	cd eaCDebDECBCBdb aA eadb abCacCEEBDE
Cevap Anahtarı	B DBADBDCBADECBCBCECAACDCDBECEACBECEEBDE
Sosyal-2	bdb dedaCdB
Cevap Anahtarı	B EBCCAACABBDDCCBCCBBBCAACBABCDCBEAADABDBEDC
Matematik	CE
Cevap Anahtarı	B ACDCCEBCCBCEEBDBBAACADDCDCBCEDEBCDBAC

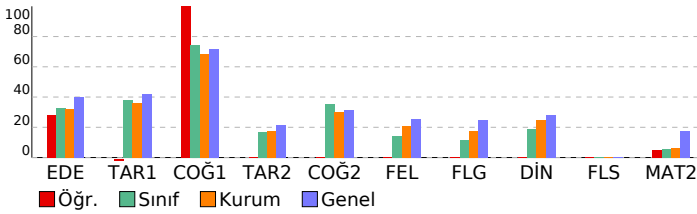

AYT 4 Nolu Deneme 2. Oturum (365 Gün)(2024)

DERSLERE GÖRE BAŞARI ANALİZİ				S	D	Y	B%
Edebiyat-Sosyal-1				40	16	17	40
Edebiyat				24	9	9	38
Metinde edebiyat, sanat ve fikir akımlarının/anlayışlarının yansımaları değerlendirir.				2	1	1	50
Türün/biçimin ve dönemin/akımın diğer önemli yazarlarını ve eserlerini sıralar.				3	1	1	33
Şair ile şiir arasındaki ilişkiyi değerlendirir.				2	0	1	0
Yazar ile metin arasındaki ilişkiyi değerlendirir.				2	1	1	50
Metnin türünün ortaya çıkışı ve tarihsel dönem ile ilişkisini belirler.				2	0	2	0
Şiirin nazım biçimini ve nazım türünü tespit eder.				5	3	2	60
Türün ve dönemin/akımın diğer önemli yazarlarını ve eserlerini sıralar.				1	1	0	100
Metnin türünün ortaya çıkışı ve tarihsel dönemle ilişkisini belirler.				1	1	0	100
Metnin ana düşüncesi ve yardımcı düşüncelerini belirler.				2	1	0	50
Şiirde ahenği sağlayan özellikleri/unsurları belirler.				1	0	1	0
Metni yorumlar.				1	0	0	0
Metinde ortaya konulan bilgi ve yorumları ayırt eder.				1	0	0	0
Metinde geçen kelime ve kelime gruplarının anlamlarını tespit eder.				1	0	0	0
Tarih-1				10	1	8	10
1945-1950 yılları arasında Türkiye'de meydana gelen siyasi, sosyal ve ekonomik gelişmeleri kavrar.				1	0	1	0
Atatürk Dönemi'nde (1923-1938) Türkiye Cumhuriyeti'nin dış politikasındaki başlıca gelişmeleri açıklar.				1	0	1	0
Kuveyt-i Milliye hareketinin oluşumundan Büyük Millet Meclisinin açılışına kadar olan süreçte meydana gelen gelişim				1	0	1	0
Tanzimat Fermanı, Islahat Fermanı ve Kanun-ı Esasi'nin içeriklerini küresel ve yerel siyasi şartlar bağlamında değer				1	0	1	0
Avrupa'daki gelişmelere bağlı olarak Osmanlı idari, askerî ve ekonomik yapısında meydana gelen değişimleri anali				1	0	0	0
Osmanlı devlet idaresinin imiyi, kalemiye ve seyfiye sınıflarının birlikteliğine dayalı yapısını analiz eder.				1	0	1	0
Türklerin Anadolu'da devletleşme sürecini etkileyen faktörleri açıklar.				1	0	1	0
Karahani ve Gazneli örneklerinden hareketle İslamiyet'in kabulünün Türk devlet yapısında ve toplumsal hayatta m				1	1	0	100
İlk ve Orta Çağlarda İç Asya'daki Türk siyasi teşekküllerinin güç ve yönetim yapısını kavrar.				1	0	1	0
Bir araştırma alanı ve bilim dalı olarak tarihin konusunu, kapsamını ve diğer bilim dallarıyla ilişkisini açıklar.				1	0	1	0
Coğrafya-1				6	6	0	100
Ülkelerin farklı dönemlerde izledikleri nüfus politikaları ve sonuçlarını karşılaştırır.				1	1	0	100
Türkiye'deki bölgesel kalkınma projelerini ekonomik, sosyal ve kültürel etkileri açısından değerlendirir.				1	1	0	100
Bölgesel ve küresel ölçekteki örgütlere etki alanları açısından değerlendirir.				1	1	0	100
Şehirlerin küresel ve bölgesel etkilerini fonksiyonel açıdan yorumlar.				1	1	0	100
Biyocoğrafiliğin oluşumu ve azalmasını etkili olan faktörleri açıklar.				1	1	0	100
Türkiye'nin turizm potansiyelini ve varlıklarını açıklar.				1	1	0	100
Sosyal-2				46	2	8	4
Tarih-2				11	0	0	0
1990 sonrasında meydana gelen siyasi gelişmeleri Türkiye'ye etkileri ve dünya siyasi konjonktürü bağlamında anal				1	0	0	0
1960'lardan itibaren Türk dış politikasını etkileyen önemli gelişmeleri kavrar.				1	0	0	0
II. Dünya Savaşı'nın sonuçlarını değerlendirir.				1	0	0	0
Çağdaşlaşma sürecinin temel olan Atatürk ilkelerini kavrar.				1	0	0	0
1774-1914 yılları arasındaki süreçte meydana gelen başlıca siyasi gelişmeleri tarih şerhî ve haritalar üzerinde göst				1	0	0	0
Osmanlı ile Rusya arasındaki rekabetin Osmanlı Devleti'nin Avrupa ve Asya siyasetindeki önemini kavrar.				1	0	0	0
Emevîler ile birlikte İslam Devleti'nin yapısında meydana gelen değişimi analiz eder.				1	0	0	0
Timar sisteminin özelliklerini siyasi, sosyal ve ekonomik açıdan değerlendirir.				1	0	0	0
Türklerin Anadolu'ya yerleşmeye başlaması ile Türkiye Selçuklu Devleti'nin yıkılışı arasındaki süreçte meydana gel				1	0	0	0
XVII. yüzyılda değişen siyasi rekabet içerisinde Osmanlı Devleti'nin ittifak girişimlerini açıklar.				1	0	0	0
İlk Çağ'da siyasi gücün kaynaklarını siyasi organizasyon türleriyle ilişkilendirir.				1	0	0	0
Coğrafya-2				11	2	8	18
Türkiye'deki doğal ve kültürel sembollerin mekânla ilişkisini açıklar.				1	0	1	0
Cevre sorunlarının oluşum ve yayılma süreçlerini küresel etkileri açısından analiz eder.				1	0	1	0
Şehirlerin küresel ve bölgesel etkilerini fonksiyonel açıdan yorumlar.				1	0	1	0
Türkiye'nin madenleri ve enerji kaynaklarının dağılımını açıklar.				1	0	0	0
Türkiye'nin nüfus projeksiyonlarına dayalı senaryolar oluşturur.				1	0	1	0
Şehirleşme, göç ve sanayileşme ilişkisini toplumsal etkileri açısından yorumlar.				1	0	1	0
Farklı gelişmişlik düzeylerine sahip ülkelerin tarım-ekonomi ilişkisini analiz eder.				1	0	1	0
Cevre sorunlarının oluşum sebeplerine göre sınıflandırır.				1	0	1	0
Bir bölgedeki baskın ekonomik faaliyeti türünü sosyal ve kültürel hayata etkileri açısından analiz eder.				1	1	0	100
Doğal sistemlerdeki değişimlerle ilgili geleceğe yönelik çıkarımlarda bulunur.				1	0	1	0
Madde döngüleri ve enerji akışını ekosistemin devamlılığı açısından analiz eder.				1	1	0	100
Felsefe				6	0	0	0
Toplumsal değişimi etkileyen faktörleri değerlendirir				1	0	0	0
Sosyalleşme kavramını örneklerle açıklar				2	0	0	0
Toplumu oluşturan öğeleri etkileşim içinde olduğunu fark eder				1	0	0	0
Toplumsal değişim olgusunu kavrar				2	0	0	0
Felsefe Grubu				6	0	0	0
Öğrenme türlerini kendi öğrenme yaşantısıyla ilişkilendirir				1	0	0	0
Algıyı etkileyen etkenleri açıklar				1	0	0	0
Sosyal biliş ve sosyal etki türlerini bilir				1	0	0	0
18. yüzyıl -19. yüzyıl felsefesinin karakteristik özelliklerini açıklar.				2	0	0	0
20. yüzyıl felsefesinin karakteristik özelliklerini açıklar.				1	0	0	0
Din Kül. ve Ahl. Bil.				6	0	0	0
Dünya hayatı ile ahiret hayatı arasında ilişki kurar.				1	0	0	0
Türklerin Müslüman olma sürecini açıklar.				1	0	0	0
Kur'an'ın Kerim'de geçen bazı kavramları yorumlar.				1	0	0	0
İnançla ilgili yaklaşımları tartışır.				1	0	0	0
Hz. Muhammed'in örnek şahsiyetini tanıır.				1	0	0	0
Hinduizm'in doğuşunu ve gelişim sürecini özetler.				1	0	0	0
Felsefe (Seçmeli)				6	0	0	0
Önerme çeşitlerini sınıflandırır				1	0	0	0
Stresin günlük yaşama etkilerini tespit eder				1	0	0	0
Duygu tanımlar; duyguyu türlerini ayırt eder				1	0	0	0
Toplumsal yapıyı oluşturan öğeleri analiz eder				2	0	0	0
Örnek felsefi metinlerden hareketle MÖ 6. yüzyıl-MS 2. yüzyıl filozoflarının felsefi görüşlerini analiz eder.				1	0	0	0
Matematik				40	2	0	5
Matematik-2				40	2	0	5
Belirli İntegral ve Uygulamaları				4	0	0	0
Türevin Uygulamaları				3	0	0	0
Anlık Değişim Oranı ve Türev				1	0	0	0
Limit ve Süreklilik				2	2	0	100
Gerçek Sayı Dizileri				1	0	0	0
Trigonometrik Denklemler				1	0	0	0
Trigonometrik Fonksiyonlar				3	0	0	0
Logaritma Fonksiyonu				2	0	0	0
Basit Olayların Olasılıkları				1	0	0	0
İkinci Dereceden Bir Bilinmeyenli Eşitsizlikler ve Eşitsizlik Sistemleri				1	0	0	0
İkinci dereceden bir bilinmeyenli denklemin kökleri ile katsayıları arasındaki ilişkileri kullanarak işlemler yapar.				1	0	0	0
Sıralama ve Seçme				1	0	0	0
Polinomların Çarpımları Ayrılması				1	0	0	0
Polinomlarla toplama, çıkarma, çarpma ve bölme işlemlerini yapar.				1	0	0	0
Mutlak değer içeren birinci dereceden bir bilinmeyenli denklem ve eşitsizliklerin çözüm kümelerini bulur.				1	0	0	0
Fonksiyon Kavramı ve Gösterimi				1	0	0	0
Gerçek hayatta periyodik olarak tekrar eden durumları içeren problemleri çözer.				1	0	0	0
Kümelerde İşlemler				1	0	0	0
Fonksiyonların grafiklerini çizer.				1	0	0	0
Sayı kümelerini birbiriyle ilişkilendirir.				2	0	0	0
Küre, dik dairesel silindirik ve dik dairesel koninin alan ve hacim bağlantılarını oluşturarak işlemler yapar.				2	0	0	0
Analitik düzlemde koordinatları verilen bir noktanın öteleme, dönme ve simetri dönüşümleri altındaki görüntüsünü				2	0	0	0

SINAV SONUÇ BELGESİ							
ORDU / FATSA / Necip Fazıl Kısakürek Anadolu Lisesi							
Öğrenci				Numara		Sınıf	
EYLÜL SALBAŞ				732		12D	
Puan Türü	Puan	Genel Ort.	Dereceler				
			Snf	Kurum	İlçe	İl	Genel
SÖZ	▲ 274,218	222,770	4	14	33	33	111
Puanı Hesaplanan:			110	192	192	539	
EA	▲ 240,343	219,540	9	30	72	72	265
Puanı Hesaplanan:			132	242	242	775	
Katılımlar:			32	145	273	273	831

Öğrenci No ile eşleşen TYT bilgileriniz kullanılmıtır.

Ders	Soru	Doğru	Yanlış	Net	Başarı %	Sınıf Ort.	Kurum Ort.	Genel Ort.
TYT Türkçe	40	26	8	24,00	60			
TYT Sosyal	20	12	5	10,75	54			
TYT Matematik	40	0	0	0,00	0			
TYT Fen	20	0	0	0,00	0			
Edebiyat	24	10	5	8,75	36	▲ 7,87	▲ 7,62	▼ 9,54
Tarih-1	10	7	1	6,75	68	▲ 3,77	▲ 3,63	▲ 4,21
Coğrafya-1	6	6	0	6,00	100	▲ 4,48	▲ 4,12	▲ 4,31
Edebiyat-Sosyal-1	40	23	6	21,50	54	▲ 16,12	▲ 15,37	▲ 18,06
Tarih-2	11	5	3	4,25	39	▲ 1,89	▲ 1,93	▲ 2,35
Coğrafya-2	11	6	2	5,50	50	▲ 3,91	▲ 3,29	▲ 3,47
Felsefe	6	3	1	2,75	46	▲ 0,84	▲ 1,25	▲ 1,53
Felsefe Grubu	6	2	2	1,50	25	▲ 0,68	▲ 1,07	▲ 1,48
Din Kül. ve Ahl. Bil.	6	3	0	3,00	50	▲ 1,12	▲ 1,48	▲ 1,69
Felsefe (Seçmeli)	6	0	0	0,00	0	▼ 0,03	▼ 0,03	▼ 0,03
Sosyal-2	40	19	8	17,00	43	▲ 8,47	▲ 9,05	▲ 10,54
Toplam:	280	80	27	73,25	26	▲ 54,27	▲ 52,31	▼ 73,68

Soru No	1234567890123456789012345678901234567890
Edebiyat-Sosyal-1	c D DEbBa CEdaAACD DdeCEAC ECEEBDE
Cevap Anahtarı	B DBADBDCDBADECBCECAACDCDBECEACBECEEBDE
Sosyal-2	EB CA edb c Ce B ECCeB aA CB bCDeB A A
Cevap Anahtarı	B EBCCAACABDDCCBCECCBBBCCAACBABCDCDBEAADDBEDC

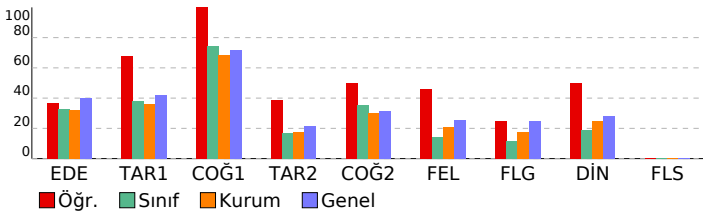

AYT 4 Nolu Deneme 2. Oturum (365 Gün)(2024)				
DERSLERE GÖRE BAŞARI ANALİZİ				
	S	D	Y	B%
Edebiyat-Sosyal-1	40	23	6	58
Edebiyat	24	10	5	42
Metinde edebiyat, sanat ve fikir akımlarının/anlayışlarının yansımalarını değerlendirir.	2	1	1	50
Türün/biçimin ve dönemin/akımın diğer önemli yazarlarını ve eserlerini sıralar.	3	1	0	33
Şair ile şiir arasındaki ilişkiyi değerlendirir.	2	0	0	0
Yazar ile metin arasındaki ilişkiyi değerlendirir.	2	0	0	0
Metnin türünün ortaya çıkışı ve tarihsel dönem ile ilişkisini belirler.	2	1	0	50
Şiirin nazım biçimini ve nazım türünü tespit eder.	5	2	1	40
Türün ve dönemin/akımın diğer önemli yazarlarını ve eserlerini sıralar.	1	0	1	0
Metnin türünün ortaya çıkışı ve tarihsel dönemle ilişkisini belirler.	1	1	0	100
Metnin ana düşüncesi ve yardımcı düşüncelerini belirler.	2	1	1	50
Şiirde ahengi sağlayan özellikleri/unsurları belirler.	1	0	1	0
Metni yorumlar.	1	1	0	100
Metinde ortaya konulan bilgi ve yorumları ayırır eder.	1	1	0	100
Metinde geçen kelime ve kelime gruplarının anlamlarını tespit eder.	1	1	0	100
Tarih-1	10	7	1	70
1945-1950 yılları arasında Türkiye'de meydana gelen siyasi, sosyal ve ekonomik gelişmeleri kavrar.	1	0	0	0
Atatürk Dönemi'nde (1923-1938) Türkiye Cumhuriyeti'nin dış politikasındaki başlıca gelişmeleri açıklar.	1	1	0	100
Kuvayı Milliye hareketinin oluşumundan Büyük Millet Meclisinin açılışına kadar olan süreçte meydana gelen gelişim	1	0	1	0
Tanzimat Fermanı, Islahat Fermanı ve Kanun-ı Esasi'nin içeriklerini küresel ve yerel siyasi şartlar bağlamında değer	1	1	0	100
Avrupa'daki gelişmelere bağlı olarak Osmanlı idari, askerî ve ekonomik yapısında meydana gelen değişimleri anali	1	1	0	100
Osmanlı devlet idaresinin imiyi, kalemiye ve seyfiye sınıflarının birlikteliğine dayalı yapısını analiz eder.	1	1	0	100
Türklerin Anadolu'da devletleşme sürecini etkileyen faktörleri açıklar.	1	1	0	100
Karahani ve Gazneli örneklerinden hareketle İslamiyet'in kabulünün Türk devlet yapısında ve toplumsal hayatta m	1	1	0	100
İlk ve Orta Çağlarda İç Asya'daki Türk siyasi teşekküllerinin güç ve yönetim yapısını kavrar.	1	0	0	0
Bir araştırma alanı ve bilim dalı olarak tarihin konusunu, kapsamını ve diğer bilim dallarıyla ilişkisini açıklar.	1	1	0	100
Coğrafya-1	6	6	0	100
Ülkelerin farklı dönemlerde izledikleri nüfus politikaları ve sonuçlarını karşılaştırır.	1	1	0	100
Türkiye'deki bölgesel kalkınma projelerini ekonomik, sosyal ve kültürel etkileri açısından değerlendirir.	1	1	0	100
Bölgesel ve küresel ölçekteki örgütleri etki alanları açısından değerlendirir.	1	1	0	100
Şehirlerin küresel ve bölgesel etkilerini fonksiyonel açıdan yorumlar.	1	1	0	100
Biyocoğrafiliğin oluşumu ve azalmasını etkili olan faktörleri açıklar.	1	1	0	100
Türkiye'nin turizm potansiyelini ve varlıklarını açıklar.	1	1	0	100
Sosyal-2	46	19	8	41
Tarih-2	11	5	3	45
1990 sonrasında meydana gelen siyasi gelişmeleri Türkiye'ye etkileri ve dünya siyasi konjonktürü bağlamında anal	1	1	0	100
1960'lardan itibaren Türk dış politikasını etkileyen önemli gelişmeleri kavrar.	1	1	0	100
II. Dünya Savaşı'nın sonuçlarını değerlendirir.	1	0	0	0
Çağdaşlaşma Türkiye'nin temeli olan Atatürk ilkelerini kavrar.	1	1	0	100
1774-1914 yılları arasındaki süreçte meydana gelen başlıca siyasi gelişmeleri tarih şeridi ve haritalar üzerinde göst	1	1	0	100
Osmanlı ile Rusya arasındaki rekabetin Osmanlı Devleti'nin Avrupa ve Asya siyasetinde önemi kavrar.	1	0	0	0
Emeviler ile birlikte İslam Devleti'nin yapısında meydana gelen değişimi analiz eder.	1	0	1	0
Timar sisteminin özelliklerini siyasi, sosyal ve ekonomik açılarından değerlendirir.	1	0	1	0
Türklerin Anadolu'ya yerleşmeye başlaması ile Türkiye Selçuklu Devleti'nin yıkılışı arasındaki süreçte meydana gel	1	1	0	100
XVII. yüzyılda değişen siyasi rekabet içerisinde Osmanlı Devleti'nin ittifak girişimlerini açıklar.	1	0	0	0
İlk Çağ'da siyasi gücün kaynaklarını siyasi organizasyon türleriyle ilişkilendirir.	1	0	1	0
Coğrafya-2	11	6	2	55
Türkiye'deki doğal ve kültürel sembollerin mekânla ilişkisini açıklar.	1	0	0	0
Cevre sorunlarının oluşum ve yayılma süreçlerini küresel etkileri açısından analiz eder.	1	1	0	100
Şehirlerin küresel ve bölgesel etkilerini fonksiyonel açıdan yorumlar.	1	0	1	0
Türkiye'nin madenleri ve enerji kaynaklarının dağılımını açıklar.	1	0	0	0
Türkiye'nin nüfus projeksiyonlarına dayalı senaryolar oluşturur.	1	1	0	100
Şehirleşme, göç ve sanayileşme ilişkisini toplumsal etkileri açısından yorumlar.	1	0	0	0
Farklı gelişmişlik düzeylerine sahip ülkelerin tarım-ekonomi ilişkisini analiz eder.	1	1	0	100
Cevre sorunlarının oluşum sebeplerine göre sınıflandırır.	1	1	0	100
Bir bölgedeki baskın ekonomik faaliyeti türünü sosyal ve kültürel hayata etkileri açısından analiz eder.	1	1	0	100
Doğal sistemlerdeki değişimlerle ilgili geleceğe yönelik çıkarımlarda bulunur.	1	0	1	0
Madde döngüleri ve enerji akışını ekosistemin devamlılığı açısından analiz eder.	1	1	0	100
Felsefe	6	3	1	50
Toplumsal değişmeyi etkileyen faktörleri değerlendirir	1	0	0	0
Sosyalleşme kavramını örneklerle açıklar	2	1	1	50
Toplumu oluşturan öğelerin etkileşim içinde olduğunu fark eder	1	0	0	0
Toplumsal değişme olgusunu kavrar	2	2	0	100
Felsefe Grubu	6	2	3	33
Öğrenme türlerini kendi öğrenme yaşantısıyla ilişkilendirir	1	0	0	0
Algıyı etkileyen etkenleri açıklar	1	0	0	0
Sosyal biliş ve sosyal etki türlerini bilir	1	0	1	0
18. yüzyıl -19. yüzyıl felsefesinin karakteristik özelliklerini açıklar.	2	2	0	100
20. yüzyıl felsefesinin karakteristik özelliklerini açıklar.	1	0	1	0
Din Kül. ve Ahl. Bil.	6	3	0	50
Dünya hayatı ile ahiret hayatı arasında ilişki kurar.	1	1	0	100
Türklerin Müslüman olma sürecini açıklar.	1	1	0	0
Kur'an'ı Kerim'de geçen bazı kavramları yorumlar.	1	0	0	0
İnançla ilgili yaklaşımları tartışır.	1	1	0	100
Hiz. Muhammed'in örnek şahsiyetini tanıır.	1	0	0	0
Hinduizm'in doğuşunu ve gelişim sürecini özetler.	1	1	0	100
Felsefe (Seçmeli)	6	0	0	0
Önerme çeşitlerini sınıflandırır	1	0	0	0
Stresin günlük yaşama etkilerini tespit eder	1	0	0	0
Duyguyu tanımlar; duyguyu türlerini ayırır eder	1	0	0	0
Toplumsal yapıyı oluşturan öğeleri analiz eder	2	0	0	0
Örnek felsefi metinlerden hareketle MÖ 6. yüzyıl-MS 2. yüzyıl filozoflarının felsefi görüşlerini analiz eder.	1	0	0	0

SINAV SONUÇ BELGESİ

AYT 4 Nolu Deneme 2. Oturum (365 Gün)(2024)

ORDU / FATSA / Necip Fazıl Kısakürek Anadolu Lisesi

DERSLERE GÖRE BAŞARI ANALİZİ

Öğrenci	Numara	Sınıf
FURKAN ÖZER	798	12D

Puan Türü	Puan	Genel Ort.	Dereceler				
			Snf	Kurum	İlçe	İl	Genel
SÖZ	▼ 108,785	222,770	29	110	192	192	539
Puanı Hesaplanan:			110	192	192	539	
SAY	▼ 105,195	201,820	19	89	173	173	569
Puanı Hesaplanan:			89	173	173	569	
EA	▼ 115,178	219,540	30	130	239	239	772
Puanı Hesaplanan:			132	242	242	775	
Katılımlar:			32	145	273	273	831

S	D	Y	B%
Edebiyat-Sosyal-1			
Edebiyat			
40 3 3 13			
Metinde geçen kelime ve kelime gruplarının anlamlarını tespit eder.			
1 0 1 0			
Metinde ortaya konulan bilgi ve yorumları ayırt eder.			
1 1 0 100			
Metni yorumlar.			
1 0 1 0			
Metnin ana düşüncesi ve yardımcı düşüncelerini belirler.			
2 1 0 50			
Şiirde ahenk sağlayan özellikleri/unsurları belirler.			
1 0 0 0			
Şiirin nazım biçimini ve nazım türünü tespit eder.			
5 1 0 20			
Metnin türünün ortaya çıkışı ve tarihsel dönem ile ilişkisini belirler.			
2 0 1 0			
Metnin türünün ortaya çıkışı ve tarihsel dönemle ilişkisini belirler.			
1 0 0 0			
Türün ve dönemin/akımın diğer önemli yazarlarını ve eserlerini sıralar.			
1 0 0 0			
Metinde edebiyat, sanat ve fikir akımlarının/analayışlarının yansımalarını değerlendirir.			
2 0 0 0			
Türün/biçimin ve dönemin/akımın diğer önemli yazarlarını ve eserlerini sıralar.			
3 0 0 0			
Şair ile şiir arasındaki ilişkiyi değerlendirir.			
2 0 0 0			
Yazar ile metin arasındaki ilişkiyi değerlendirir.			
2 0 0 0			
Tarih-1			
10 0 1 0			
Bir araştırma alanı ve bilim dalı olarak tarihin konusunu, kapsamını ve diğer bilim dallarıyla ilişkisini açıklar.			
1 0 0 0			
İlk ve Orta Çağlarda İslam'daki Türk siyasi teşekküllerinin güç ve yönetim yapısını kavrar.			
1 0 0 0			
Karahanlı ve Gazneli örneklerinden hareketle İslamiyet'in kabulünün Türk devlet yapısında ve toplumsal hayatta meydana gelen değişimleri değerlendirir.			
1 0 0 0			
Türklerin Anadolu'da devletleşme sürecini etkileyen faktörleri açıklar.			
1 0 0 0			
Osmanlı devlet idaresinin ilmiye, kalemiye ve seyyfiye sınıflarının birlikteliğine dayalı yapısını analiz eder.			
1 0 1 0			
Avrupa'daki gelişmelere bağlı olarak Osmanlı idari, askerî ve ekonomik yapısında meydana gelen değişimleri analiz eder.			
1 0 0 0			
Tanzimat Fermanı, Islahat Fermanı ve Kanun-ı Esasî'nin içeriklerini küresel ve yerel siyasi şartlar bağlamında değerlendirir.			
1 0 0 0			
Kuvayı Milliye hareketinin oluşumunda Büyük Millet Meclisinin açılışına kadar olan süreçte meydana gelen gelişimleri değerlendirir.			
1 0 0 0			
Atatürk Dönemi'nde (1923-1938) Türkiye Cumhuriyeti'nin dış politikasındaki başlıca gelişmeleri açıklar.			
1 0 0 0			
1945-1950 yılları arasında Türkiye'de meydana gelen siyasi, sosyal ve ekonomik gelişmeleri kavrar.			
1 0 0 0			
Coğrafya-1			
6 0 0 0			
Türkiye'nin turizm potansiyelini ve varlıklarını açıklar.			
1 0 0 0			
Biyocoğrafya oluşumu ve azalmada etkili olan faktörleri açıklar.			
1 0 0 0			
Şehirlerin küresel ve bölgesel etkilerini fonksiyonel açıdan yorumlar.			
1 0 0 0			
Bölgesel ve küresel ölçekteki örgütleri etki alanları açısından değerlendirir.			
1 0 0 0			
Türkiye'deki bölgesel kalkınma projelerini ekonomik, sosyal ve kültürel etkileri açısından değerlendirir.			
1 0 0 0			
Ülkelerin farklı dönemlerde izledikleri nüfus politikaları ve sonuçlarını karşılaştırır.			
1 0 0 0			
Matematik			
40 1 1 3			
Matematik-2			
40 1 1 3			
Sayı kümelerinin birbirleriyle ilişkilerini açıklar.			
2 1 1 50			
Fonksiyonların grafiklerini çizer.			
1 0 0 0			
Kümelerde İşlemler			
1 0 0 0			
Gerçek hayatta periyodik olarak tekrar eden durumları içeren problemleri çözer.			
1 0 0 0			
Fonksiyon Kavramı ve Gösterimi			
1 0 0 0			
Mutlak değer içeren birinci dereceden bir bilinmeyenli denklem ve eşitsizliklerin çözüm kümelerini bulur.			
1 0 0 0			
Polinomlarla toplama, çıkarma, çarpma ve bölme işlemlerini yapar.			
1 0 0 0			
Polinomların Çarpanlara Ayrılması			
1 0 0 0			
Logaritma Fonksiyonu			
2 0 0 0			
Sıralama ve Seçme			
1 0 0 0			
İkinci dereceden bir bilinmeyenli denklem kökleri ile katsayıları arasındaki ilişkileri kullanarak işlemler yapar.			
1 0 0 0			
İkinci Dereceden Bir Bilinmeyenli Eşitsizlikler ve Eşitsizlik Sistemleri			
1 0 0 0			
Basit Olayların Olasılıkları			
1 0 0 0			
Trigonometrik Fonksiyonlar			
3 0 0 0			
Trigonometrik Denklemeler			
1 0 0 0			
Gerçek Sayı Dizileri			
1 0 0 0			
Limit ve Süreklilik			
2 0 0 0			
Türevin Uygulamaları			
3 0 0 0			
Anlık Değişim Oranı ve Türev			
1 0 0 0			
Belirli İntegral ve Uygulamaları			
4 0 0 0			
Analitik düzlemde iki nokta arasındaki uzaklığı veren bağıntıyı elde ederek problemler çözer.			
1 0 0 0			
Analitik düzlemde doğruları inceleyerek işlemler yapar.			
2 0 0 0			
Çemberlerde açılan özelliklerini kullanarak işlemler yapar.			
1 0 0 0			
Çemberin temel elemanlarını tanımlar.			
1 0 0 0			
Dairenin çevre ve alan bağıntılarını oluşturur.			
1 0 0 0			
Analitik düzlemde koordinatları verilen bir noktanın öteleme, dönme ve simetri dönüşümleri altındaki görüntüsünü bulur.			
2 0 0 0			
Küre, dik dairesel silindire ve dik dairesel koninin alan ve hacim bağıntılarını oluşturarak işlemler yapar.			
2 0 0 0			

Öğrenci No ile eşleşen TYT bilgileriniz kullanılmıştır.

Ders	Soru	Doğru	Yanlış	Net	Başarı %	Sınıf Ort.	Kurum Ort.	Genel Ort.
TYT Türkçe	40	3	1	2,75	7			
TYT Sosyal	20	2	2	1,50	8			
TYT Matematik	40	0	0	0,00	0			
TYT Fen	20	0	0	0,00	0			
Edebiyat	24	3	3	2,25	9	▼ 7,87	▼ 7,62	▼ 9,54
Tarih-1	10	0	1	-0,25	-3	▼ 3,77	▼ 3,63	▼ 4,21
Coğrafya-1	6	0	0	0,00	0	▼ 4,48	▼ 4,12	▼ 4,31
Edebiyat-Sosyal-1	40	3	4	2,00	5	▼ 16,12	▼ 15,37	▼ 18,06
Matematik-2	40	1	1	0,75	2	▼ 2,31	▼ 2,42	▼ 7,14
Toplam:	280	9	8	7,00	3	▼ 54,27	▼ 52,31	▼ 73,68

Soru No	1234567890123456789012345678901234567890
Edebiyat-Sosyal-1	bCcA Eb a
Cevap Anahtarı	A DCAACEECBCBCEDABDCDBDABDEBCAEECEBDCEDBEEC
Matematik	aC
Cevap Anahtarı	A CCDCCDACAABDBDBEEBCBECCBECCDCCACABDCBDECB

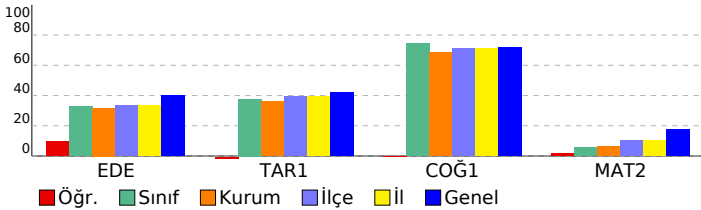

SINAV SONUÇ BELGESİ							
ORDU / FATSA / Necip Fazıl Kısakürek Anadolu Lisesi							
Öğrenci				Numara		Sınıf	
HİLAL KURT				670		12D	
Puan Türü	Puan	Genel Ort.	Dereceler				
			Snf	Kurum	İlçe	İl	Genel
SÖZ	▼ 208,950	222,770	12	44	91	91	294
Puanı Hesaplanan:			110	192	192	539	
SAY	▼ 135,465	201,820	11	60	139	139	513
Puanı Hesaplanan:			89	173	173	569	
EA	▲ 225,678	219,540	13	42	92	92	334
Puanı Hesaplanan:			132	242	242	775	
Katılımlar:			32	145	273	273	831

Öğrenci No ile eşleşen TYT bilgileriniz kullanılmıştır.

Ders	Soru	Doğru	Yanlış	Net	Başarı %	Sınıf Ort.	Kurum Ort.	Genel Ort.
TYT Türkçe	40	29	9	26,75	67			
TYT Sosyal	20	11	8	9,00	45			
TYT Matematik	40	2	5	0,75	2			
TYT Fen	20	0	0	0,00	0			
Edebiyat	24	13	8	11,00	46	▲ 7,87	▲ 7,62	▲ 9,54
Tarih-1	10	4	4	3,00	30	▼ 3,77	▼ 3,63	▼ 4,21
Coğrafya-1	6	4	2	3,50	58	▼ 4,48	▼ 4,12	▼ 4,31
Edebiyat-Sosyal-1	40	21	14	17,50	44	▲ 16,12	▲ 15,37	▼ 18,06
Tarih-2	11	1	4	0,00	0	▼ 1,89	▼ 1,93	▼ 2,35
Coğrafya-2	11	6	3	5,25	48	▲ 3,91	▲ 3,29	▲ 3,47
Felsefe	6	1	0	1,00	17	▲ 0,84	▼ 1,25	▼ 1,53
Felsefe Grubu	6	0	0	0,00	0	▼ 0,68	▼ 1,07	▼ 1,48
Din Kül. ve Ahl. Bil.	6	1	2	0,50	8	▼ 1,12	▼ 1,48	▼ 1,69
Felsefe (Seçmeli)	6	0	0	0,00	0	▼ 0,03	▼ 0,03	▼ 0,03
Sosyal-2	40	9	9	6,75	17	▼ 8,47	▼ 9,05	▼ 10,54
Matematik-2	40	2	0	2,00	5	▼ 2,31	▼ 2,42	▼ 7,14
Toplam:	280	74	45	62,75	22	▲ 54,27	▲ 52,31	▼ 73,68
Soru No	1234567890123456789012345678901234567890							
Edebiyat-Sosyal-1	DCdbCEEBCBaEdBDcBd cd C ECeDbbgDBEccC							
Cevap Anahtarı	A DCAACEEBCBCEDABDCDBDABDEBCAEEBCEDCEBEEC							
Sosyal-2	eB ea cB BCEdb eCB C bbA							
Cevap Anahtarı	A DBBACAACCBEBCECEBDCBDCBCCBACBACBADAAEBCDEBDB							
Matematik	C D							
Cevap Anahtarı	A CCDCCDACAABDBDBEEBCBECCBCECCDCACABDCBDECB							

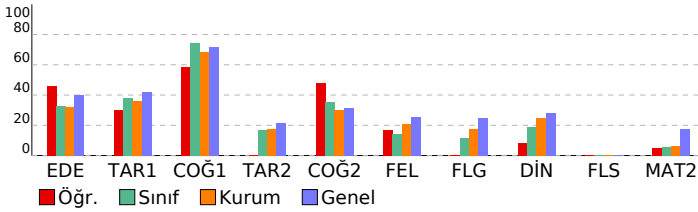

AYT 4 Nolu Deneme 2. Oturum (365 Gün)(2024)

DERSLERE GÖRE BAŞARI ANALİZİ				S	D	Y	B%
Edebiyat-Sosyal-1				40	21	14	53
Edebiyat				24	13	8	54
Metinde geçen kelime ve kelime gruplarının anlamlarını tespit eder.				1	1	0	100
Metinde ortaya konulan bilgi ve yorumları ayırt eder.				1	1	0	100
Metni yorumlar.				1	0	1	0
Metnin ana düşüncesi ve yardımcı düşüncelerini belirler.				2	1	1	50
Şiirde ahenği sağlayan özellikleri/unsurları belirler.				1	1	0	100
Şiirin nazım biçimini ve nazım türünü tespit eder.				5	4	1	80
Metnin türünün ortaya çıkışı ve tarihsel dönem ile ilişkisini belirler.				2	1	1	50
Metnin türünün ortaya çıkışı ve tarihsel dönemle ilişkisini belirler.				1	1	0	100
Türün ve dönemin/akımın diğer önemli yazarlarını ve eserlerini sıralar.				1	0	1	0
Metinde edebiyat, sanat ve fikir akımlarının/ansızlarının yansımalarını değerlendirir.				2	1	1	50
Türün/biçimin ve dönemin/akımın diğer önemli yazarlarını ve eserlerini sıralar.				3	0	1	0
Şair ile şiir arasındaki ilişkiyi değerlendirir.				2	1	0	50
Yazar ile metin arasındaki ilişkiyi değerlendirir.				2	1	1	50
Tarih-1				10	4	4	40
Bir araştırma alanı ve bilim dalı olarak tarihin konusunu, kapsamını ve diğer bilim dallarıyla ilişkisini açıklar.				1	0	1	0
İlk ve Orta Çağlarda İslam dünyası Türkiye'nin siyasi teşekküllerinin gücü ve yönetim yapısını kavrar.				1	0	0	0
Karahani ve Gazneli örneklerinden hareketle İslamiyet'in kabulünün Türk devlet yapısında ve toplumsal hayatta meydana getirdiği değişimleri değerlendirir.				1	1	0	100
Türkerin Anadolu'da devletleşme sürecini etkileyen faktörleri açıklar.				1	0	0	0
Osmanlı devlet idaresinin ilmiye, kalemiye ve seyyife sınıflarının birlikteliğine dayalı yapısını analiz eder.				1	1	0	100
Avrupa'daki gelişmelere bağlı olarak Osmanlı idari, askerî ve ekonomik yapısında meydana gelen değişimleri analiz eder.				1	1	0	100
Tanzimat Fermanı, Islahat Fermanı ve Kanun-ı Esasi'nin içeriklerini küresel ve yerel siyasi şartlar bağlamında değerlendirir.				1	1	0	100
Kuvayı Milliye hareketinin oluşumundan Büyük Millet Meclisinin açılışına kadar olan süreçte meydana gelen gelişimleri değerlendirir.				1	0	1	0
Atatürk Dönemi'nde (1923-1938) Türkiye Cumhuriyeti'nin dış politikasındaki başlıca gelişmeleri açıklar.				1	0	1	0
1945-1950 yılları arasında Türkiye'de meydana gelen siyasi, sosyal ve ekonomik gelişmeleri kavrar.				1	0	1	0
Coğrafya-1				6	4	2	67
Türkiye'nin turizm potansiyelini ve varlıklarını açıklar.				1	0	1	0
Biyocoğrafya oluşumu ve azalmasını etkili olan faktörleri açıklar.				1	1	0	100
Şehirlerin küresel ve bölgesel etkilerini fonksiyonel açıdan yorumlar.				1	1	0	100
Bölgesel ve küresel ölçekteki örgütleri etki alanları açısından değerlendirir.				1	1	0	100
Türkiye'deki bölgesel kalkınma projelerini ekonomik, sosyal ve kültürel etkileri açısından değerlendirir.				1	0	1	0
Ülkelerin farklı dönemlerde izledikleri nüfus politikaları ve sonuçlarını karşılaştırır.				1	1	0	100
Sosyal-2				46	9	9	20
Tarih-2				11	1	4	9
İlk Çağ'da siyasi gücün kaynaklarını siyasi organizasyon türleriyle ilişkilendirir.				1	0	0	0
XVII. yüzyılda değişen siyasi rekabet içerisinde Osmanlı Devleti'nin ittifak girişimlerini açıklar.				1	0	1	0
Türkerin Anadolu'ya yerleşmeye başlaması ile Türkiye Selçuklu Devleti'nin yıkılışı arasındaki süreçte meydana gelen değişimleri değerlendirir.				1	0	1	100
Timar sisteminin özelliklerini siyasi, sosyal ve ekonomik açılarından değerlendirir.				1	0	0	0
Emeviler ile birlikte İslam Devleti'nin yapısında meydana gelen değişimi analiz eder.				1	0	0	0
Osmanlı ile Rusya arasındaki rekabetin Osmanlı Devleti'nin Avrupa ve Asya siyasetindeki önemini kavrar.				1	0	0	0
1774-1914 yılları arasındaki süreçte meydana gelen başlıca siyasi gelişmeleri tarih şeridi ve haritalar üzerinde gösterir.				1	0	1	0
Çağdaşlaşan Türkiye'nin temel olan Atatürk ilkelerini kavrar.				1	0	1	0
II. Dünya Savaşı'nın sonuçlarını değerlendirir.				1	0	0	0
1960'lardan itibaren Türk dış politikasını etkileyen önemli gelişmeleri kavrar.				1	0	0	0
1990 sonrasında meydana gelen siyasi gelişmeleri Türkiye'ye etkileri ve dünya siyasi konjonktürü bağlamında analiz eder.				1	0	1	0
Coğrafya-2				11	6	3	55
Madde döngüleri ve enerji akışını ekosistemin devamlılığı açısından analiz eder.				1	1	0	100
Bir bölgedeki baskın ekonomik faaliyet türünü sosyal ve kültürel hayata etkileri açısından analiz eder.				1	0	0	0
Doğal sistemlerdeki değişimleri ilgili geleceğe yönelik çıkarımlarda bulunur.				1	1	0	100
Çevre sorunlarının oluşum sebeplerine göre sınıflandırır.				1	1	0	100
Farklı gelişmişlik düzeylerine sahip ülkelerin tarım-ekonomi ilişkisini analiz eder.				1	1	0	100
Şehirleşme, göç ve sanayileşme ilişkisini toplumsal etkileri açısından yorumlar.				1	0	1	0
Türkiye'deki doğal ve kültürel mirasın mekânla ilişkisini açıklar.				1	0	1	0
Türkiye'nin madenleri ve enerji kaynaklarının dağılımını açıklar.				1	0	0	0
Şehirlerin küresel ve bölgesel etkilerini fonksiyonel açıdan yorumlar.				1	0	1	0
Çevre sorunlarının oluşum ve yayılma süreçlerini küresel etkileri açısından analiz eder.				1	1	0	100
Türkiye'nin nüfus projeksiyonlarına dayalı senaryolar oluşturur.				1	1	0	100
Felsefe				6	1	0	17
20. yüzyıl felsefesinin karakteristik özelliklerini açıklar.				1	0	0	0
18. yüzyıl -19. yüzyıl felsefesinin karakteristik özelliklerini açıklar.				2	1	0	50
Sosyal bilinç ve sosyal etki türlerini bilir.				1	0	0	0
Algıyı etkileyen etkenleri açıklar.				1	0	0	0
Öğrenme türlerini kendi öğrenme yaşantısıyla ilişkilendirir.				1	0	0	0
Felsefe Grubu				6	0	0	0
Toplumsal değişim olgusunu kavrar.				2	0	0	0
Toplumu oluşturan öğelerin etkileşim içinde olduğunu fark eder.				1	0	0	0
Sosyalleşme kavramını örneklerle açıklar.				2	0	0	0
Toplumsal değişimi etkileyen faktörleri değerlendirir.				1	0	0	0
Din Kül. ve Ahl. Bil.				6	1	2	17
Hinduizm'in doğuşunu ve gelişim sürecini özetler.				1	0	1	0
Hz. Muhammed'in örnek şahsiyetini tanıtır.				1	0	1	0
İnançla ilgili yaklaşımları tartışır.				1	1	0	100
Kur'an'ı Kerim'de geçen bazı kavramları yorumlar.				1	0	0	0
Türkerin Müslüman olma sürecini açıklar.				1	0	0	0
Dünya hayatı ile ahiret hayatı arasındaki ilişkiyi kurar.				1	0	0	0
Felsefe (Seçmeli)				6	0	0	0
Örnek felsefi metinlerden hareketle MÖ 6. yüzyıl-MS 2. yüzyıl filozoflarının felsefi görüşlerini analiz eder.				1	0	0	0
Toplumsal yapıyı oluşturan öğeleri analiz eder.				2	0	0	0
Duygu tanımlar, duyguların ayırt eder.				1	0	0	0
Stresin günlük yaşama etkilerini tespit eder.				1	0	0	0
Önerme çeşitlerini sınıflandırır.				1	0	0	0
Matematik				40	2	0	5
Matematik-2				40	2	0	5
Sayı kümelerini birbirleriyle ilişkilendirir.				2	1	0	50
Fonksiyonların grafiklerini çizer.				1	0	0	0
Kümelerde işlemler				1	0	0	0
Gerçek hayatta periyodik olarak tekrar eden durumları içeren problemleri çözer.				1	1	0	100
Fonksiyon Kavramı ve Gösterimi				1	0	0	0
Mutlak değer içeren birinci dereceden bir bilinmeyenli denklem ve eşitsizliklerin çözüm kümelerini bulur.				1	0	0	0
Polinomlarla toplama, çıkarma, çarpma ve bölme işlemlerini yapar.				1	0	0	0
Polinomların Çarpımları Ayrılması				1	0	0	0
Logaritma Fonksiyonu				2	0	0	0
Sıralama ve Seçme				1	0	0	0
İkinci dereceden bir bilinmeyenli denklemi kökleri ile katsayıları arasındaki ilişkileri kullanarak işlemler yapar.				1	0	0	0
İkinci Dereceden Bir Bilinmeyenli Eşitsizlikler ve Eşitsizlik Sistemleri				1	0	0	0
Basit Olayların Olaslılıkları				1	0	0	0
Trigonometrik Fonksiyonlar				3	0	0	0
Trigonometrik Denklemeler				1	0	0	0
Gerçek Sayı Dizileri				1	0	0	0
Limit ve Süreklilik				2	0	0	0
Türevin Uygulamaları				3	0	0	0
Anlık Değişim Oranı ve Türev				1	0	0	0
Belirli İntegral ve Uygulamaları				4	0	0	0
Analitik düzlemde iki nokta arasındaki uzaklığı veren bağıntıyı elde ederek problemler çözer.				1	0	0	0
Analitik düzlemde doğruları inceleyerek işlemler yapar.				2	0	0	0

SINAV SONUÇ BELGESİ							
ORDU / FATSA / Necip Fazıl Kısakürek Anadolu Lisesi							
Öğrenci				Numara		Sınıf	
İLAYDA AĞCIK				671		12D	
Puan Türü	Puan	Genel Ort.	Dereceler				
			Snf	Kurum	İlçe	İl	Genel
SÖZ	▲ 248,305	222,770	6	25	51	51	176
Puanı Hesaplanan:			110	192	192	539	
SAY	▼ 132,553	201,820	14	65	146	146	528
Puanı Hesaplanan:			89	173	173	569	
EA	▲ 234,265	219,540	10	37	81	81	292
Puanı Hesaplanan:			132	242	242	775	
Katılımlar:			32	145	273	273	831

Eşleşen TYT bilginiz bulunamadığı için okulunuzun ortalaması TYT bilginiz olarak kullanılmıştır.

Ders	Soru	Doğru	Yanlış	Net	Başarı %	Sınıf Ort.	Kurum Ort.	Genel Ort.
<i>TYT Türkçe</i>	40	21	10	18,73	47			
<i>TYT Sosyal</i>	20	9	5	8,22	41			
<i>TYT Matematik</i>	40	5	4	4,53	11			
<i>TYT Fen</i>	20	2	3	0,97	5			
Edebiyat	24	11	6	9,50	40	▲ 7,87	▲ 7,62	▼ 9,54
Tarih-1	10	5	3	4,25	43	▲ 3,77	▲ 3,63	▲ 4,21
Coğrafya-1	6	6	0	6,00	100	▲ 4,48	▲ 4,12	▲ 4,31
Edebiyat-Sosyal-1	40	22	9	19,75	49	▲ 16,12	▲ 15,37	▲ 18,06
Tarih-2	11	4	0	4,00	36	▲ 1,89	▲ 1,93	▲ 2,35
Coğrafya-2	11	7	2	6,50	59	▲ 3,91	▲ 3,29	▲ 3,47
Felsefe	6	0	0	0,00	0	▼ 0,84	▼ 1,25	▼ 1,53
Felsefe Grubu	6	0	0	0,00	0	▼ 0,68	▼ 1,07	▼ 1,48
Din Kül. ve Ahl. Bil.	6	3	1	2,75	46	▲ 1,12	▲ 1,48	▲ 1,69
Felsefe (Seçmeli)	6	0	0	0,00	0	▼ 0,03	▼ 0,03	▼ 0,03
Sosyal-2	40	14	3	13,25	33	▲ 8,47	▲ 9,05	▲ 10,54
Matematik-2	40	2	0	2,00	5	▼ 2,31	▼ 2,42	▼ 7,14
Toplam:	280	76	34	67,45	24	▲ 54,27	▲ 52,31	▼ 73,68
Soru No	1234567890123456789012345678901234567890							
Edebiyat-Sosyal-1	DCdCECECbD bE deDC A BaAECcd CEDBEEC							
Cevap Anahtarı	A	DCAACECEBCBCEDABDCDBDABDEBCAEEBCDEDBEEC						
Sosyal-2	D C C EBaBd CDBDC A e EB							
Cevap Anahtarı	A	DBBACAACCBEBCECBDCBDCBCCBACBACBADAAEBCEBDEBDB						
Matematik	C D							
Cevap Anahtarı	A	CCDCDDACAABDBDBEEBCBECCBCECCDCACABDCBDECB						

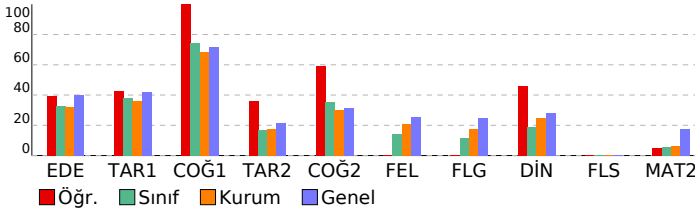

AYT 4 Nolu Deneme 2. Oturum (365 Gün)(2024)

DERSLERE GÖRE BAŞARI ANALİZİ				S	D	Y	B%
Edebiyat-Sosyal-1				40	22	9	55
Edebiyat				24	11	6	46
Metinde geçen kelime ve kelime gruplarının anlamlarını tespit eder.				1	1	0	100
Metinde ortaya konulan bilgi ve yorumları ayırt eder.				1	1	0	100
Metni yorumlar.				1	0	1	0
Metnin ana düşüncesi ve yardımcı düşüncelerini belirler.				2	1	1	50
Şiirde ahenği sağlayan özellikleri/unsurları belirler.				1	1	0	100
Şiirin nazım biçimini ve nazım türünü tespit eder.				5	3	2	60
Metnin türünün ortaya çıkışı ve tarihsel dönem ile ilişkisini belirler.				2	1	0	50
Metnin türünün ortaya çıkışı ve tarihsel dönemle ilişkisini belirler.				1	0	0	0
Türün ve dönemin/akımın diğer önemli yazarlarını ve eserlerini sıralar.				1	0	1	0
Metinde edebiyat, sanat ve fikir akımlarının/ansızlarının yansımalarını değerlendirir.				2	1	0	50
Türün/biçimin ve dönemin/akımın diğer önemli yazarlarını ve eserlerini sıralar.				3	1	0	33
Şair ile şiir arasındaki ilişkiyi değerlendirir.				2	0	1	0
Yazar ile metin arasındaki ilişkiyi değerlendirir.				2	1	0	50
Tarih-1				10	5	3	50
Bir araştırma alanı ve bilim dalı olarak tarihin konusunu, kapsamını ve diğer bilim dallarıyla ilişkisini açıklar.				1	0	0	0
İlk ve Orta Çağlarda İslam dünyası'nda Türk siyasi teşekküllerinin gücü ve yönetim yapısını kavrar.				1	1	0	100
Karahani ve Gazneli örneklerinden hareketle İslamiyet'in kabulünün Türk devlet yapısında ve toplumsal hayata etkilerini değerlendirir.				1	1	0	0
Türklerin Anadolu'da devletleşme sürecini etkileyen faktörleri açıklar.				1	1	0	100
Osmanlı devlet idaresinin ilmiye, kalemiye ve seyyife sınıflarının birlikteliğine dayalı yapısını analiz eder.				1	1	0	100
Avrupa'daki gelişmelere bağlı olarak Osmanlı idari, askerî ve ekonomik yapısında meydana gelen değişimleri analiz eder.				1	1	0	100
Tanzimat Fermanı, Islahat Fermanı ve Kanun-ı Esasî'nin içeriklerini küresel ve yerel siyasi şartlar bağlamında değerlendirir.				1	0	1	0
Kuvayı Milliye hareketinin oluşumundan Büyük Millet Meclisinin açılışına kadar olan süreçte meydana gelen gelişimleri değerlendirir.				1	0	1	0
Atatürk Dönemi'nde (1923-1938) Türkiye Cumhuriyeti'nin dış politikasındaki başlıca gelişmeleri açıklar.				1	0	0	0
1945-1950 yılları arasında Türkiye'de meydana gelen siyasi, sosyal ve ekonomik gelişmeleri kavrar.				1	1	0	100
Coğrafya-1				6	6	0	100
Türkiye'nin turizm potansiyelini ve varlıklarını açıklar.				1	1	0	100
Biyocoğrafyanın oluşumu ve azalmasında etkili olan faktörleri açıklar.				1	1	0	100
Şehirlerin küresel ve bölgesel etkilerini fonksiyonel açıdan yorumlar.				1	1	0	100
Bölgesel ve küresel ölçekteki örgütleri etki alanları açısından değerlendirir.				1	1	0	100
Türkiye'deki bölgesel kalkınma projelerini ekonomik, sosyal ve kültürel etkileri açısından değerlendirir.				1	1	0	100
Ülkelerin farklı dönemlerde izledikleri nüfus politikaları ve sonuçlarını karşılaştırır.				1	1	0	100
Sosyal-2				46	14	3	30
Tarih-2				11	4	0	36
İlk Çağ'da siyasi gücün kaynaklarını siyasi organizasyon türleriyle ilişkilendirir.				1	1	0	100
XVII. yüzyılda değişen siyasi rekabet içerisinde Osmanlı Devleti'nin ittifak girişimlerini açıklar.				1	0	0	0
Türkerin Anadolu'ya yerleşmeye başlaması ile Türkiye Selçuklu Devleti'nin yıkılışı arasındaki süreçte meydana gelen gelişimleri değerlendirir.				1	0	0	0
Timar sisteminin özelliklerini siyasi, sosyal ve ekonomik açılarından değerlendirir.				1	0	0	0
Emeviler ile birlikte İslam Devleti'nin yapısında meydana gelen değişimi analiz eder.				1	1	0	100
Osmanlı ile Rusya arasındaki rekabetin Osmanlı Devleti'nin Avrupa ve Asya siyasetindeki önemini kavrar.				1	0	0	0
1774-1914 yılları arasındaki süreçte meydana gelen başlıca siyasi gelişmeleri tarih şeridi ve haritalar üzerinde gösterir.				1	0	0	0
Çağdaşlaşan Türkiye'nin temel olan Atatürk ilkelerini kavrar.				1	1	0	100
II. Dünya Savaşı'nın sonuçlarını değerlendirir.				1	1	0	100
1960'lardan itibaren Türk dış politikasını etkileyen önemli gelişmeleri kavrar.				1	0	0	0
1990 sonrasında meydana gelen siyasi gelişmeleri Türkiye'ye etkileri ve dünya siyasi konjonktürü bağlamında analiz eder.				1	1	0	100
Coğrafya-2				11	7	2	64
Madde döngüleri ve enerji akışını ekosistemin devamlılığı açısından analiz eder.				1	1	0	100
Bir bölgedeki baskın ekonomik faaliyet türünü sosyal ve kültürel hayata etkileri açısından analiz eder.				1	0	1	0
Doğal sistemlerdeki değişimlerle ilgili geleceğe yönelik çıkarımlarda bulunur.				1	1	0	100
Çevre sorunlarının oluşum sebeplerine göre sınıflandırır.				1	0	1	0
Farklı gelişmişlik düzeylerine sahip ülkelerin tarım-ekonomi ilişkisini analiz eder.				1	0	0	0
Şehirleşme, göç ve sanayileşme ilişkisini toplumsal etkileri açısından yorumlar.				1	1	0	100
Türkiye'deki doğal ve kültürel sembollerin mekânla ilişkisini açıklar.				1	1	0	100
Türkiye'nin madenleri ve enerji kaynaklarının dağılımını açıklar.				1	1	0	100
Şehirlerin küresel ve bölgesel etkilerini fonksiyonel açıdan yorumlar.				1	1	0	100
Çevre sorunlarının oluşum ve yayılma süreçlerini küresel etkileri açısından analiz eder.				1	1	0	100
Türkiye'nin nüfus projeksiyonlarına dayalı senaryolar oluşturur.				1	0	0	0
Felsefe				6	0	0	0
20. yüzyıl felsefesinin karakteristik özelliklerini açıklar.				1	0	0	0
18. yüzyıl -19. yüzyıl felsefesinin karakteristik özelliklerini açıklar.				2	0	0	0
Sosyal bilinç ve sosyal etki türlerini bilir.				1	0	0	0
Algıyı etkileyen etkenleri açıklar.				1	0	0	0
Öğrenme türlerini kendi öğrenme yaşantısıyla ilişkilendirir.				1	0	0	0
Felsefe Grubu				6	0	0	0
Toplumsal değişim olgusunu kavrar.				2	0	0	0
Toplumu oluşturan öğeleri etkileşim içinde olduğunu fark eder.				1	0	0	0
Sosyalleşme kavramını örneklerle açıklar.				2	0	0	0
Toplumsal değişimi etkileyen faktörleri değerlendirir.				1	0	0	0
Din Kül. ve Ahl. Bil.				6	3	1	50
Hinduizm'in doğuşunu ve gelişim sürecini özetler.				1	1	0	100
Hz. Muhammed'in örnek şahsiyetini tanıtır.				1	0	0	0
İnançla ilgili yaklaşımları tartışır.				1	0	1	0
Kur'an'ı Kerim'de geçen bazı kavramları yorumlar.				1	0	0	0
Türklerin Müslüman olma sürecini açıklar.				1	1	0	100
Dünya hayatı ile ahiret hayatı arasındaki ilişkiyi açıklar.				1	1	0	100
Felsefe (Seçmeli)				6	0	0	0
Örnek felsefi metinlerden hareketle MÖ 6. yüzyıl-MS 2. yüzyıl filozoflarının felsefi görüşlerini analiz eder.				1	0	0	0
Toplumsal yapıyı oluşturan öğeleri analiz eder.				2	0	0	0
Duygu tanımlar, duyguların ayırt eder.				1	0	0	0
Stresin günlük yaşama etkilerini tespit eder.				1	0	0	0
Önerme çeşitlerini sınıflandırır.				1	0	0	0
Matematik				40	2	0	5
Matematik-2				40	2	0	5
Sayı kümelerini birbirleriyle ilişkilendirir.				2	1	0	50
Fonksiyonların grafiklerini çizer.				1	0	0	0
Kümelerde işlemler				1	0	0	0
Gerçek hayatta periyodik olarak tekrar eden durumları içeren problemleri çözer.				1	1	0	100
Fonksiyon Kavramı ve Gösterimi				1	0	0	0
Mutlak değer içeren birinci dereceden bir bilinmeyenli denklem ve eşitsizliklerin çözüm kümelerini bulur.				1	0	0	0
Polinomlarla toplama, çıkarma, çarpma ve bölme işlemlerini yapar.				1	0	0	0
Polinomların Çarpımları Ayrılması				1	0	0	0
Logaritma Fonksiyonu				2	0	0	0
Sıralama ve Seçme				1	0	0	0
İkinci dereceden bir bilinmeyenli denklemi kökleri ile katsayıları arasındaki ilişkileri kullanarak işlemler yapar.				1	0	0	0
İkinci Dereceden Bir Bilinmeyenli Eşitsizlikler ve Eşitsizlik Sistemleri				1	0	0	0
Basit Olayların Olasılıkları				1	0	0	0
Trigonometrik Fonksiyonlar				3	0	0	0
Trigonometrik Denklemeler				1	0	0	0
Gerçek Sayı Dizileri				1	0	0	0
Limit ve Süreklilik				2	0	0	0
Türevin Uygulamaları				3	0	0	0
Anlık Değişim Oranı ve Türev				1	0	0	0
Belirli İntegral ve Uygulamaları				4	0	0	0
Analitik düzlemde iki nokta arasındaki uzaklığı veren bağıntıyı elde ederek problemler çözer.				1	0	0	0
Analitik düzlemde doğruların incelenerek işlemler yapar.				2	0	0	0

SINAV SONUÇ BELGESİ							
ORDU / FATSA / Necip Fazıl Kısakürek Anadolu Lisesi							
Öğrenci				Numara		Sınıf	
İLKNUR CİVİL				0		12D	
Puan Türü	Puan	Genel Ort.	Dereceler				
			Snf	Kurum	İlçe	İl	Genel
SÖZ	▼ 204,070	222,770	15	47	97	97	315
Puanı Hesaplanan:			110	192	192	539	
SAY	▼ 141,778	201,820	7	47	122	122	454
Puanı Hesaplanan:			89	173	173	569	
EA	▲ 260,343	219,540	5	16	49	49	194
Puanı Hesaplanan:			132	242	242	775	
Katılımlar:			32	145	273	273	831

İsminiz ile eşleşen TYT bilgileriniz kullanılmıştır.

Ders	Soru	Doğru	Yanlış	Net	Başarı %	Sınıf Ort.	Kurum Ort.	Genel Ort.
TYT Türkçe	40	33	7	31,25	78			
TYT Sosyal	20	15	2	14,50	73			
TYT Matematik	40	0	2	-0,50	-1			
TYT Fen	20	0	0	0,00	0			
Edebiyat	24	13	5	11,75	49	▲ 7,87	▲ 7,62	▲ 9,54
Tarih-1	10	6	3	5,25	53	▲ 3,77	▲ 3,63	▲ 4,21
Coğrafya-1	6	6	0	6,00	100	▲ 4,48	▲ 4,12	▲ 4,31
Edebiyat-Sosyal-1	40	25	8	23,00	58	▲ 16,12	▲ 15,37	▲ 18,06
Tarih-2	11	0	0	0,00	0	▼ 1,89	▼ 1,93	▼ 2,35
Coğrafya-2	11	2	1	1,75	16	▼ 3,91	▼ 3,29	▼ 3,47
Felsefe	6	0	0	0,00	0	▼ 0,84	▼ 1,25	▼ 1,53
Felsefe Grubu	6	0	0	0,00	0	▼ 0,68	▼ 1,07	▼ 1,48
Din Küll. ve Ahl. Bil.	6	0	0	0,00	0	▼ 1,12	▼ 1,48	▼ 1,69
Felsefe (Seçmeli)	6	0	0	0,00	0	▼ 0,03	▼ 0,03	▼ 0,03
Sosyal-2	40	2	1	1,75	4	▼ 8,47	▼ 9,05	▼ 10,54
Matematik-2	40	2	2	1,50	4	▼ 2,31	▼ 2,42	▼ 7,14
Toplam:	280	77	22	71,50	26	▲ 54,27	▲ 52,31	▼ 73,68

Soru No	1234567890123456789012345678901234567890
Edebiyat-Sosyal-1	c e bC B ECdCBCEECaDcDaDeaCEAC ECEEBDE
Cevap Anahtarı	B DBADBDCDBADECBCECECAACDCDBECEACBECEEBDE
Sosyal-2	D eB
Cevap Anahtarı	B EBCCAACABBDDCCBBCECCBBBCAACBABCDCBEAADABDBEDC
Matematik	C e b C
Cevap Anahtarı	B ACDCCEBCEBCEEBDBBAACADDCBCEBCEBDBAC

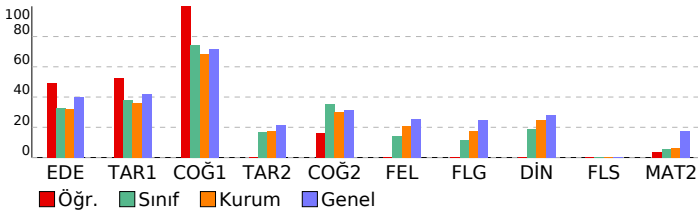

AYT 4 Nolu Deneme 2. Oturum (365 Gün)(2024)

DERSLERE GÖRE BAŞARI ANALİZİ				S	D	Y	B%
Edebiyat-Sosyal-1				40	25	8	63
Edebiyat				24	13	5	54
Metinde edebiyat, sanat ve fikir akımlarının/anlayışlarının yansımaları değerlendirir.				2	1	1	50
Türün/biçimin ve dönemin/akımın diğer önemli yazarlarını ve eserlerini sıralar.				3	0	1	0
Şair ile şiir arasındaki ilişkiyi değerlendirir.				2	1	0	50
Yazar ile metin arasındaki ilişkiyi değerlendirir.				2	1	0	50
Metnin türünün ortaya çıkışı ve tarihsel dönem ile ilişkisini belirler.				2	1	1	50
Şiirin nazım biçimini ve nazım türünü tespit eder.				5	3	0	60
Türün ve dönemin/akımın diğer önemli yazarlarını ve eserlerini sıralar.				1	1	0	100
Metnin türünün ortaya çıkışı ve tarihsel dönemle ilişkisini belirler.				1	0	1	0
Metnin ana düşüncesi ve yardımcı düşüncelerini belirler.				2	2	0	100
Şiirde ahenği sağlayan özellikleri/unsurları belirler.				1	1	0	100
Metni yorumlar.				1	0	1	0
Metinde ortaya konulan bilgi ve yorumları ayırt eder.				1	1	0	100
Metinde geçen kelime ve kelime gruplarının anlamlarını tespit eder.				1	1	0	100
Tarih-1				10	6	3	60
1945-1950 yılları arasında Türkiye'de meydana gelen siyasi, sosyal ve ekonomik gelişmeleri kavrar.				1	0	1	0
Atatürk Dönemi'nde (1923-1938) Türkiye Cumhuriyeti'nin dış politikasındaki başlıca gelişmeleri açıklar.				1	1	0	100
Kuvayı Milliye hareketinin oluşumundan Büyük Millet Meclisinin açılışına kadar olan süreçte meydana gelen gelişim				1	0	1	0
Tanzimat Fermanı, Islahat Fermanı ve Kanun-ı Esasi'nin içeriklerini küresel ve yerel siyasi şartlar bağlamında değer				1	0	1	0
Avrupa'daki gelişmelere bağlı olarak Osmanlı idari, askerî ve ekonomik yapısında meydana gelen değişimleri analı				1	0	1	00
Osmanlı devlet idaresinin imiyi, kalemiye ve seyfiye sınıflarının birlikteliğine dayalı yapısını analiz eder.				1	1	0	100
Türklerin Anadolu'da devletleşme sürecini etkileyen faktörleri açıklar.				1	1	0	100
Karahanlı ve Gazneli örneklerinden hareketle İslamiyet'in kabulünün Türk devlet yapısında ve toplumsal hayatta m				1	1	0	100
İlk ve Orta Çağlarda İç Asya'daki Türk siyasi teşekküllerinin güç ve yönetim yapısını kavrar.				1	0	0	0
Bir araştırma alanı ve bilim dalı olarak tarihin konusunu, kapsamını ve diğer bilim dallarıyla ilişkisini açıklar.				1	1	0	100
Coğrafya-1				6	6	0	100
Ülkelerin farklı dönemlerde izledikleri nüfus politikaları ve sonuçlarını karşılaştırır.				1	1	0	100
Türkiye'deki bölgesel kalkınma projelerini ekonomik, sosyal ve kültürel etkileri açısından değerlendirir.				1	1	0	100
Bölgesel ve küresel ölçekteki örgütleri etki alanları açısından değerlendirir.				1	1	0	100
Şehirlerin küresel ve bölgesel etkilerini fonksiyonel açıdan yorumlar.				1	1	0	100
Biyocoğrafiliğin oluşumu ve azalmasını etkili olan faktörleri açıklar.				1	1	0	100
Türkiye'nin turizm potansiyelini ve varlıklarını açıklar.				1	1	0	100
Sosyal-2				46	2	1	4
Tarih-2				11	0	0	0
1990 sonrasında meydana gelen siyasi gelişmeleri Türkiye'ye etkileri ve dünya siyasi konjonktürü bağlamında anal				1	0	0	0
1960'lardan itibaren Türk dış politikasını etkileyen önemli gelişmeleri kavrar.				1	0	0	0
II. Dünya Savaşı'nın sonuçlarını değerlendirir.				1	0	0	0
Çağdaşlaşma sürecinin temel olan Atatürk ilkelerini kavrar.				1	0	0	0
1774-1914 yılları arasındaki süreçte meydana gelen başlıca siyasi gelişmeleri tarih şerhinde ve haritalar üzerinde göst				1	0	0	0
Osmanlı ile Rusya arasındaki rekabetin Osmanlı Devleti'nin Avrupa ve Asya siyasetindeki önemini kavrar.				1	0	0	0
Emeviler ile birlikte İslam Devleti'nin yapısında meydana gelen değişimi analiz eder.				1	0	0	0
Timar sisteminin özelliklerini siyasi, sosyal ve ekonomik açılarından değerlendirir.				1	0	0	0
Türklerin Anadolu'ya yerleşmeye başlaması ile Türkiye Selçuklu Devleti'nin yıkılışı arasındaki süreçte meydana gel				1	0	0	0
XVII. yüzyılda değişen siyasi rekabet içerisinde Osmanlı Devleti'nin ittifak girişimlerini açıklar.				1	0	0	0
İlk Çağ'da siyasi gücün kaynaklarını siyasi organizasyon türleriyle ilişkilendirir.				1	0	0	0
Coğrafya-2				11	2	1	18
Türkiye'deki doğal ve kültürel sembollerin mekânla ilişkisini açıklar.				1	1	0	100
Cevre sorunlarının oluşum ve yayılma süreçlerini küresel etkileri açısından analiz eder.				1	0	0	0
Şehirlerin küresel ve bölgesel etkilerini fonksiyonel açıdan yorumlar.				1	0	1	0
Türkiye'nin madenleri ve enerji kaynaklarının dağılımını açıklar.				1	1	0	100
Türkiye'nin nüfus projeksiyonlarına dayalı senaryolar oluşturur.				1	0	0	0
Şehirleşme, göç ve sanayileşme ilişkisini toplumsal etkileri açısından yorumlar.				1	0	0	0
Farklı gelişmişlik düzeylerine sahip ülkelerin tarım-ekonomi ilişkisini analiz eder.				1	0	0	0
Cevre sorunlarının oluşum sebeplerine göre sınıflandırır.				1	0	0	0
Bir bölgedeki baskın ekonomik faaliyeti türünü sosyal ve kültürel hayata etkileri açısından analiz eder.				1	0	0	0
Doğal sistemlerdeki değişimlerle ilgili geleceğe yönelik çıkarımlarda bulunur.				1	0	0	0
Madde döngüleri ve enerji akışını ekosistemin devamlılığı açısından analiz eder.				1	0	0	0
Felsefe				6	0	0	0
Toplumsal değişimi etkileyen faktörleri değerlendirir				1	0	0	0
Sosyalleşme kavramını örneklerle açıklar				2	0	0	0
Toplumu oluşturan öğeleri etkileşim içinde olduğunu fark eder				1	0	0	0
Toplumsal değişim olgusunu kavrar				2	0	0	0
Felsefe Grubu				6	0	0	0
Öğrenme türlerini kendi öğrenme yaşantısıyla ilişkilendirir				1	0	0	0
Algıyı etkileyen etkenleri açıklar				1	0	0	0
Sosyal biliş ve sosyal etki türlerini bilir				1	0	0	0
18. yüzyıl -19. yüzyıl felsefesinin karakteristik özelliklerini açıklar.				2	0	0	0
20. yüzyıl felsefesinin karakteristik özelliklerini açıklar.				1	0	0	0
Din Küll. ve Ahl. Bil.				6	0	0	0
Dünya hayatı ile ahiret hayatı arasında ilişki kurar.				1	0	0	0
Türklerin Müslüman olma sürecini açıklar.				1	0	0	0
Kur'an'ın Kerim'de geçen bazı kavramları yorumlar.				1	0	0	0
İnançla ilgili yaklaşımları tartışır.				1	0	0	0
Hz. Muhammed'in örnek şahsiyetini tanıır.				1	0	0	0
Hinduizm'in doğuşunu ve gelişim sürecini özetler.				1	0	0	0
Felsefe (Seçmeli)				6	0	0	0
Önerme çeşitlerini sınıflandırır				1	0	0	0
Stresin günlük yaşama etkilerini tespit eder				1	0	0	0
Duygu tanımlar; duyguyu türlerini ayırt eder				1	0	0	0
Toplumsal yapıyı oluşturan öğeleri analiz eder				2	0	0	0
Örnek felsefi metinlerden hareketle MÖ 6. yüzyıl-MS 2. yüzyıl filozoflarının felsefi görüşlerini analiz eder.				1	0	0	0
Matematik				40	2	2	5
Matematik-2				40	2	2	5
Belirli İntegral ve Uygulamaları				4	0	0	0
Türevin Uygulamaları				3	0	0	0
Anlık Değişim Oranı ve Türev				1	0	0	0
Limit ve Süreklilik				2	1	0	50
Gerçek Sayı Dizileri				1	0	0	0
Trigonometrik Denklemler				1	0	0	0
Trigonometrik Fonksiyonlar				3	0	0	0
Logaritma Fonksiyonu				2	0	0	0
Basit Olayların Olasılıkları				1	0	0	0
İkinci Dereceden Bir Bilinmeyenli Eşitsizlikler ve Eşitsizlik Sistemleri				1	0	0	0
İkinci dereceden bir bilinmeyenli denklemin kökleri ile katsayıları arasındaki ilişkileri kullanarak işlemler yapar.				1	0	0	0
Sıralama ve Seçme				1	0	0	0
Polinomların Çarpımları Ayrılması				1	0	0	0
Polinomlarla toplama, çıkarma, çarpma ve bölme işlemlerini yapar.				1	0	0	0
Mutlak değer içeren birinci dereceden bir bilinmeyenli denklem ve eşitsizliklerin çözüm kümelerini bulur.				1	0	1	0
Fonksiyon Kavramı ve Gösterimi				1	0	0	0
Gerçek hayatta periyodik olarak tekrar eden durumları içeren problemleri çözer.				1	0	1	0
Kümelerde İşlemler				1	0	0	0
Fonksiyonların grafiklerini çizer.				1	0	0	0
Sayı kümelerini birbiriyle ilişkilendirir.				2	1	0	50
Küre, dik dairesel silindirik ve dik dairesel koninin alan ve hacim bağlantılarını oluşturarak işlemler yapar.				2	0	0	0
Analitik düzlemde koordinatları verilen bir noktanın öteleme, dönme ve simetri dönüşümleri altındaki görüntüsünü				2	0	0	0

SINAV SONUÇ BELGESİ								AYT 4 Nolu Deneme 2. Oturum (365 Gün)(2024)							
ORDU / FATSA / Necip Fazıl Kısakürek Anadolu Lisesi								DERSLERE GÖRE BAŞARI ANALİZİ							
Öğrenci		Numara		Sınıf				S		D		Y		B%	
İREM YAĞMUR TAŞ		769		12D				40		18		12		45	
Puan Türü		Puan		Genel Ort.		Dereceler									
						Snf		Kurum		İlçe		İl		Genel	
SÖZ		▼ 161,508		222,770		21		78		148		148		453	
		Puanı Hesaplanan:		110		192		192		539					
EA		▼ 201,528		219,540		17		65		125		125		452	
		Puanı Hesaplanan:		132		242		242		775					
Katılımlar:		32		145		273		273		831					

Öğrenci No ile eşleşen TYT bilgileriniz kullanılmıdır.

Ders	Soru	Doğru	Yanlış	Net	Başarı %	Sınıf Ort.	Kurum Ort.	Genel Ort.							
TYT Türkçe	40	19	6	17,50	44										
TYT Sosyal	20	13	7	11,25	56										
TYT Matematik	40	0	1	-0,25	-1										
TYT Fen	20	0	0	0,00	0										
Edebiyat	24	8	7	6,25	26	▼ 7,87	▼ 7,62	▼ 9,54							
Tarih-1	10	5	4	4,00	40	▲ 3,77	▲ 3,63	▼ 4,21							
Coğrafya-1	6	5	1	4,75	79	▲ 4,48	▲ 4,12	▲ 4,31							
Edebiyat-Sosyal-1	40	18	12	15,00	38	▼ 16,12	▼ 15,37	▼ 18,06							
Toplam:	280	50	26	43,50	16	▼ 54,27	▼ 52,31	▼ 73,68							
Soru No	1234567890123456789012345678901234567890														
Edebiyat-Sosyal-1	a bBc a EbB BC b AACeCD cCEbdBdCEEbCE														
Cevap Anahtarı	B DBADBDCDBADECBCECAACDCDBECEACBECEEBDE														

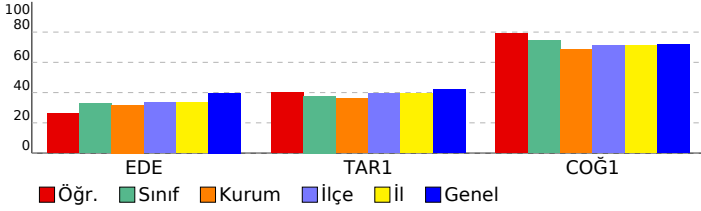

Edebiyat-Sosyal-1		S	D	Y	B%
Edebiyat		40	18	12	45
Metinde edebiyat, sanat ve fikir akımlarının/anlayışlarının yansımalarını değerlendirir.		2	1	1	50
Türün/biçimin ve dönemin/akımın diğer önemli yazarlarını ve eserlerini sıralar.		3	0	0	0
Şair ile şiir arasındaki ilişkiyi değerlendirir.		2	0	1	0
Yazar ile metin arasındaki ilişkiyi değerlendirir.		2	1	0	50
Metnin türünün ortaya çıkışı ve tarihsel dönem ile ilişkisini belirler.		2	1	1	50
Şiirin nazım biçimini ve nazım türünü tespit eder.		5	1	1	20
Türün ve dönemin/akımın diğer önemli yazarlarını ve eserlerini sıralar.		1	0	1	0
Metnin türünün ortaya çıkışı ve tarihsel dönemle ilişkisini belirler.		1	1	0	100
Metnin ana düşüncesi ve yardımcı düşüncelerini belirler.		2	1	1	50
Şiirde ahengi sağlayan özellikleri/unsurları belirler.		1	0	0	0
Metni yorumlar.		1	1	0	100
Metinde ortaya konulan bilgi ve yorumları ayırt eder.		1	1	0	100
Metinde geçen kelime ve kelime gruplarının anlamlarını tespit eder.		1	0	1	0
Tarih-1		10	5	4	50
1945-1950 yılları arasında Türkiye'de meydana gelen siyasi, sosyal ve ekonomik gelişmeleri kavrar.		1	1	0	100
Atatürk Dönemi'nde (1923-1938) Türkiye Cumhuriyeti'nin dış politikasındaki başlıca gelişmeleri açıklar.		1	1	0	100
Kuvayı Milliye hareketinin oluşumundan Büyük Millet Meclisinin açılışına kadar olan süreçte meydana gelen gelişim		1	0	0	0
Tanzimat Fermanı, Islahat Fermanı ve Kanun-ı Esasi'nin içeriklerini küresel ve yerel siyasi şartlar bağlamında değer		1	0	1	0
Avrupa'daki gelişmelere bağlı olarak Osmanlı idari, askerî ve ekonomik yapısında meydana gelen değişimleri anali		1	1	0	100
Osmanlı devlet idaresinin ilmiye, kalemiye ve seyyife sınıflarının birlikteliğine dayalı yapısını analiz eder.		1	1	0	100
Türklerin Anadolu'da devletleşme sürecini etkileyen faktörleri açıklar.		1	0	1	0
Karahani ve Gazneli örneklerinden hareketle İslamiyet'in kabulünün Türk devlet yapısında ve toplumsal hayatta m		1	0	1	0
İlk ve Orta Çağlarda İç Asya'daki Türk siyasi teşekküllerinin güç ve yönetim yapısını kavrar.		1	1	0	100
Bir araştırma alanı ve bilim dalı olarak tarihin konusunu, kapsamını ve diğer bilim dallarıyla ilişkisini açıklar.		1	0	1	0
Coğrafya-1		6	5	1	83
Ülkelerin farklı dönemlerde izledikleri nüfus politikaları ve sonuçlarını karşılaştırır.		1	1	0	100
Türkiye'deki bölgesel kalkınma projelerini ekonomik, sosyal ve kültürel etkileri açısından değerlendirir.		1	1	0	100
Bölgesel ve küresel ölçekteki örgütlere etki alanları açısından değerlendirir.		1	1	0	100
Şehirlerin küresel ve bölgesel etkilerini fonksiyonel açıdan yorumlar.		1	1	0	100
Biyocoğrafyadaki oluşumu ve azalmasını etkileyen faktörleri açıklar.		1	0	1	0
Türkiye'nin turizm potansiyelini ve varlıklarını açıklar.		1	1	0	100

SINAV SONUÇ BELGESİ							
ORDU / FATSA / Necip Fazıl Kısakürek Anadolu Lisesi							
Öğrenci				Numara		Sınıf	
MEDİNE YARGICI				772		12D	
Puan Türü	Puan	Genel Ort.	Dereceler				
			Snf	Kurum	İlçe	İl	Genel
SÖZ	▲ 337,923	222,770	1	1	4	4	15
Puanı Hesaplanan:			110	192	192	539	
SAY	▼ 158,630	201,820	2	25	76	76	344
Puanı Hesaplanan:			89	173	173	569	
EA	▲ 300,728	219,540	1	4	19	19	77
Puanı Hesaplanan:			132	242	242	775	
Katılımlar:			32	145	273	273	831

Öğrenci No ile eşleşen TYT bilgileriniz kullanılmıştır.

Ders	Soru	Doğru	Yanlış	Net	Başarı %	Sınıf Ort.	Kurum Ort.	Genel Ort.
TYT Türkçe	40	33	4	32,00	80			
TYT Sosyal	20	15	2	14,50	73			
TYT Matematik	40	7	2	6,50	16			
TYT Fen	20	2	1	1,25	9			
Edebiyat	24	16	5	14,75	61	▲ 7,87	▲ 7,62	▲ 9,54
Tarih-1	10	7	1	6,75	68	▲ 3,77	▲ 3,63	▲ 4,21
Coğrafya-1	6	6	0	6,00	100	▲ 4,48	▲ 4,12	▲ 4,31
Edebiyat-Sosyal-1	40	29	6	27,50	69	▲ 16,12	▲ 15,37	▲ 18,06
Tarih-2	11	7	0	7,00	64	▲ 1,89	▲ 1,93	▲ 2,35
Coğrafya-2	11	8	2	7,50	68	▲ 3,91	▲ 3,29	▲ 3,47
Felsefe	6	3	1	2,75	46	▲ 0,84	▲ 1,25	▲ 1,53
Felsefe Grubu	6	3	2	2,50	42	▲ 0,68	▲ 1,07	▲ 1,48
Din Kül. ve Ahl. Bil.	6	4	1	3,75	63	▲ 1,12	▲ 1,48	▲ 1,69
Felsefe (Seçmeli)	6	0	0	0,00	0	▼ 0,03	▼ 0,03	▼ 0,03
Sosyal-2	40	25	6	23,50	59	▲ 8,47	▲ 9,05	▲ 10,54
Matematik-2	40	6	3	5,25	13	▲ 2,31	▲ 2,42	▼ 7,14
Toplam:	280	117	24	111,00	40	▲ 54,27	▲ 52,31	▲ 73,68

Soru No	1234567890123456789012345678901234567890
Edebiyat-Sosyal-1	c A DCBdEeCBCBdEECAACbD ECEACBECEEBDE
Cevap Anahtarı	B DBADBDCBADEECBCBCECAACDCDBEACEBCEEBDE
Sosyal-2	E CA CABB DCDB dECCcB AeCB eCbDCBdAA A
Cevap Anahtarı	B EBCCAACABBDDCCBCECCBBBCAACBABCDCBEAADABDBEDC
Matematik	B E D d A b Ca D
Cevap Anahtarı	B ACDCCECCBCEBEBDBBAACADDCCBCEDBCDBAC

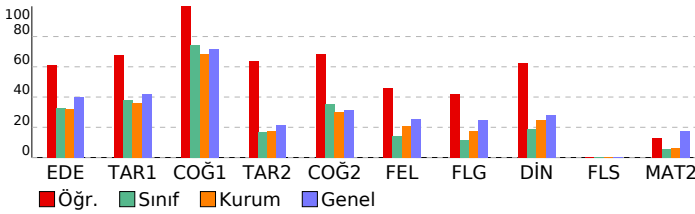

AYT 4 Nolu Deneme 2. Oturum (365 Gün)(2024)

DERSLERE GÖRE BAŞARI ANALİZİ				S	D	Y	B%
Edebiyat-Sosyal-1				40	29	6	73
Edebiyat				24	16	5	67
Metinde edebiyat, sanat ve fikir akımlarının/anlayışlarının yansımalarını değerlendirir.				2	1	1	50
Türün/biçimin ve dönemin/akımın diğer önemli yazarlarını ve eserlerini sıralar.				3	1	1	33
Şair ile şiir arasındaki ilişkiyi değerlendirir.				2	1	0	50
Yazar ile metin arasındaki ilişkiyi değerlendirir.				2	1	0	50
Metnin türünün ortaya çıkışı ve tarihsel dönem ile ilişkisini belirler.				2	1	1	50
Şiirin nazım biçimini ve nazım türünü tespit eder.				5	4	1	80
Türün ve dönemin/akımın diğer önemli yazarlarını ve eserlerini sıralar.				1	1	0	100
Metnin türünün ortaya çıkışı ve tarihsel dönemle ilişkisini belirler.				1	1	0	100
Metnin ana düşüncesi ve yardımcı düşüncelerini belirler.				2	2	0	100
Şiirde ahenği sağlayan özellikleri/unsurları belirler.				1	1	0	100
Metni yorumlar.				1	1	0	100
Metinde ortaya konulan bilgi ve yorumları ayırt eder.				1	1	0	100
Metinde geçen kelime ve kelime gruplarının anlamlarını tespit eder.				1	0	1	0
Tarih-1				10	7	1	70
1945-1950 yılları arasında Türkiye'de meydana gelen siyasi, sosyal ve ekonomik gelişmeleri kavrar.				1	0	1	0
Atatürk Dönemi'nde (1923-1938) Türkiye Cumhuriyeti'nin dış politikasındaki başlıca gelişmeleri açıklar.				1	0	0	0
Kuvayı Milliye hareketinin oluşumundan Büyük Millet Meclisinin açılışına kadar olan süreçte meydana gelen gelişim				1	0	0	0
Tanzimat Fermanı, Islahat Fermanı ve Kanun-ı Esasi'nin içeriklerini küresel ve yerel siyasi şartlar bağlamında değer				1	1	0	100
Avrupa'daki gelişmelere bağlı olarak Osmanlı idari, askerî ve ekonomik yapısında meydana gelen değişimleri anali				1	1	0	100
Osmanlı devlet idaresinin imiyi, kalemiye ve seyfiye sınıflarının birlikteliğine dayalı yapısını analiz eder.				1	1	0	100
Türklerin Anadolu'da devletleşme sürecini etkileyen faktörleri açıklar.				1	1	0	100
Karahani ve Gazneli örneklerinden hareketle İslamiyet'in kabulünü Türk devlet yapısında ve toplumsal hayatta m				1	1	0	100
İlk ve Orta Çağlarda İç Asya'daki Türk siyasi teşekküllerinin güç ve yönetim yapısını kavrar.				1	1	0	100
Bir araştırma alanı ve bilim dalı olarak tarihin konusunu, kapsamını ve diğer bilim dallarıyla ilişkisini açıklar.				1	1	0	100
Coğrafya-1				6	6	0	100
Ülkelerin farklı dönemlerde izledikleri nüfus politikaları ve sonuçlarını karşılaştırır.				1	1	0	100
Türkiye'deki bölgesel kalkınma projelerinin ekonomik, sosyal ve kültürel etkileri açısından değerlendirir.				1	1	0	100
Bölgesel ve küresel ölçekteki örgütleri etki alanları açısından değerlendirir.				1	1	0	100
Şehirlerin küresel ve bölgesel etkilerini fonksiyonel açıdan yorumlar.				1	1	0	100
Biyocoğrafiliğin oluşumu ve azalmasını etkili olan faktörleri açıklar.				1	1	0	100
Türkiye'nin turizm potansiyelini ve varlıklarını açıklar.				1	1	0	100
Sosyal-2				46	25	6	54
Tarih-2				11	7	0	64
1990 sonrasında meydana gelen siyasi gelişmeleri Türkiye'ye etkileri ve dünya siyasi konjonktürü bağlamında anal				1	1	0	100
1960'lardan itibaren Türk dış politikasını etkileyen önemli gelişmeleri kavrar.				1	0	0	0
II. Dünya Savaşı'nın sonuçlarını değerlendirir.				1	0	0	0
Çağdaşlaşma süreci'nin temel olan Atatürk ilkelerini kavrar.				1	0	0	100
1774-1914 yılları arasındaki süreçte meydana gelen başlıca siyasi gelişmeleri tarih şerhinde ve haritalar üzerinde göst				1	1	0	100
Osmanlı ile Rusya arasındaki rekabetin Osmanlı Devleti'nin Avrupa ve Asya siyasetindeki önemini kavrar.				1	0	0	0
Emeviler ile birlikte İslam Devleti'nin yapısında meydana gelen değişimi analiz eder.				1	1	0	100
Timar sisteminin özelliklerini siyasi, sosyal ve ekonomik açıdan değerlendirir.				1	1	0	100
Türklerin Anadolu'ya yerleşmeye başlaması ile Türkiye Selçuklu Devleti'nin yıkılışı arasındaki süreçte meydana gel				1	1	0	100
XVII. yüzyılda değişen siyasi rekabet içerisinde Osmanlı Devleti'nin ittifak girişimlerini açıklar.				1	1	0	100
İlk Çağ'da siyasi gücün kaynaklarını siyasi organizasyon türleriyle ilişkilendirir.				1	0	0	0
Coğrafya-2				11	8	2	73
Türkiye'deki doğal ve kültürel sembollerin mekânla ilişkisini açıklar.				1	1	0	100
Cevre sorunlarının oluşum ve yayılma süreçlerini küresel etkileri açısından analiz eder.				1	1	0	100
Şehirlerin küresel ve bölgesel etkilerini fonksiyonel açıdan yorumlar.				1	1	0	100
Türkiye'nin madenleri ve enerji kaynaklarının dağılımını açıklar.				1	1	0	100
Türkiye'nin nüfus projeksiyonlarına dayalı senaryolar oluşturur.				1	0	0	0
Şehirleşme, göç ve sanayileşme ilişkisini toplumsal etkileri açısından yorumlar.				1	0	1	0
Farklı gelişmişlik düzeylerine sahip ülkelerin tarım-ekonomi ilişkisini analiz eder.				1	1	0	100
Cevre sorunlarının oluşum sebeplerine göre sınıflandırır.				1	1	0	100
Bir bölgedeki baskın ekonomik faaliyet türünü sosyal ve kültürel hayata etkileri açısından analiz eder.				1	1	0	100
Doğal sistemlerdeki değişimlerle ilgili geleceğe yönelik çıkarımlarda bulunur.				1	0	1	0
Madde döngüleri ve enerji akışını ekosistemin devamlılığı açısından analiz eder.				1	1	0	100
Felsefe				6	3	1	50
Toplumsal değişimi etkileyen faktörleri değerlendirir				1	0	0	0
Sosyalleşme kavramını örneklerle açıklar				2	1	0	50
Toplumu oluşturan öğeleri etkileşim içinde olduğunu fark eder				1	0	1	0
Toplumsal değişim olgusunu kavrar				2	2	0	100
Felsefe Grubu				6	3	2	50
Öğrenme türlerini kendi öğrenme yaşantısıyla ilişkilendirir				1	0	0	0
Algıyı etkileyen etkenleri açıklar				1	0	1	0
Sosyal biliş ve sosyal etki türlerini bilir				1	1	0	100
18. yüzyıl -19. yüzyıl felsefesinin karakteristik özelliklerini açıklar.				2	1	1	50
20. yüzyıl felsefesinin karakteristik özelliklerini açıklar.				1	1	0	100
Din Kül. ve Ahl. Bil.				6	4	1	67
Dünya hayatı ile ahiret hayatı arasında ilişki kurar.				1	1	0	100
Türklerin Müslüman olma sürecini açıklar.				1	0	1	0
Kur'an'ı Kerim'de geçen bazı kavramları yorumlar.				1	1	0	100
İnançla ilgili yaklaşımları tartışır.				1	1	0	100
Hz. Muhammed'in örnek şahsiyetini tanıır.				1	0	0	0
Hinduizm'in doğuşunu ve gelişim sürecini özetler.				1	1	0	100
Felsefe (Seçmeli)				6	0	0	0
Önerme çeşitlerini sınıflandırır				1	0	0	0
Stresin günlük yaşama etkilerini tespit eder				1	0	0	0
Duygu tanımlar; duyguyu türlerini ayırt eder				1	0	0	0
Toplumsal yapıyı oluşturan öğeleri analiz eder				2	0	0	0
Örnek felsefi metinlerden hareketle MÖ 6. yüzyıl-MS 2. yüzyıl filozoflarının felsefi görüşlerini analiz eder.				1	0	0	0
Matematik				40	6	3	15
Matematik-2				40	6	3	15
Belirli İntegral ve Uygulamaları				4	0	0	0
Türevin Uygulamaları				3	1	0	33
Anlık Değişim Oranı ve Türev				1	0	0	0
Limit ve Süreklilik				2	1	0	50
Gerçek Sayı Dizileri				1	0	0	0
Trigonometrik Denklemler				1	0	0	0
Trigonometrik Fonksiyonlar				3	0	0	0
Logaritma Fonksiyonu				2	0	1	0
Basit Olayların Olasılıkları				1	0	0	0
İkinci Dereceden Bir Bilinmeyenli Eşitsizlikler ve Eşitsizlik Sistemleri				1	0	0	0
İkinci dereceden bir bilinmeyenli denklemin kökleri ile katsayıları arasındaki ilişkileri kullanarak işlemler yapar.				1	1	0	100
Sıralama ve Seçme				1	0	0	0
Polinomların Çarpımları Ayrılması				1	0	0	0
Polinomlarla toplama, çıkarma, çarpma ve bölme işlemlerini yapar.				1	0	0	0
Mutlak değer içeren birinci dereceden bir bilinmeyenli denklem ve eşitsizliklerin çözüm kümelerini bulur.				1	1	0	100
Fonksiyon Kavramı ve Gösterimi				1	0	0	0
Gerçek hayatta periyodik olarak tekrar eden durumları içeren problemleri çözer.				1	0	1	0
Kümelerde İşlemler				1	0	0	0
Fonksiyonların grafiklerini çizer.				1	0	0	0
Sayı kümelerini birbiriyle ilişkilendirir.				2	1	1	50
Küre, dik dairesel silindir ve dik dairesel koninin alan ve hacim bağlantılarını oluşturarak işlemler yapar.				2	0	0	0
Analitik düzlemde koordinatları verilen bir noktanın öteleme, dönme ve simetri dönüşümleri altındaki görüntüsünü				2	0	0	0

SINAV SONUÇ BELGESİ							
ORDU / FATSA / Necip Fazıl Kısakürek Anadolu Lisesi							
Öğrenci				Numara		Sınıf	
MERYEM YAMA				678		12D	
Puan Türü	Puan	Genel Ort.	Dereceler				
			Snf	Kurum	İlçe	İl	Genel
SÖZ	▲ 224,498	222,770	8	37	74	74	245
Puanı Hesaplanan:			110	192	192	539	
SAY	▼ 126,408	201,820	16	75	156	156	546
Puanı Hesaplanan:			89	173	173	569	
EA	▼ 217,713	219,540	15	55	108	108	381
Puanı Hesaplanan:			132	242	242	775	
Katılımlar:			32	145	273	273	831

Öğrenci No ile eşleşen TYT bilgileriniz kullanılmıştır.

Ders	Soru	Doğru	Yanlış	Net	Başarı %	Sınıf Ort.	Kurum Ort.	Genel Ort.
TYT Türkçe	40	19	11	16,25	41			
TYT Sosyal	20	9	4	8,00	40			
TYT Matematik	40	6	5	4,75	12			
TYT Fen	20	0	1	-0,25	-1			
Edebiyat	24	9	10	6,50	27	▼ 7,87	▼ 7,62	▼ 9,54
Tarih-1	10	7	2	6,50	65	▲ 3,77	▲ 3,63	▲ 4,21
Coğrafya-1	6	5	1	4,75	79	▲ 4,48	▲ 4,12	▲ 4,31
Edebiyat-Sosyal-1	40	21	13	17,75	44	▲ 16,12	▲ 15,37	▼ 18,06
Tarih-2	11	1	5	-0,25	-2	▼ 1,89	▼ 1,93	▼ 2,35
Coğrafya-2	11	7	2	6,50	59	▲ 3,91	▲ 3,29	▲ 3,47
Felsefe	6	1	0	1,00	17	▲ 0,84	▼ 1,25	▼ 1,53
Felsefe Grubu	6	1	1	0,75	13	▲ 0,68	▼ 1,07	▼ 1,48
Din Kül. ve Ahl. Bil.	6	3	3	2,25	38	▲ 1,12	▲ 1,48	▲ 1,69
Felsefe (Seçmeli)	6	0	0	0,00	0	▼ 0,03	▼ 0,03	▼ 0,03
Sosyal-2	40	13	11	10,25	26	▲ 8,47	▲ 9,05	▼ 10,54
Matematik-2	40	1	2	0,50	1	▼ 2,31	▼ 2,42	▼ 7,14
Toplam:	280	69	47	57,25	20	▲ 54,27	▲ 52,31	▼ 73,68

Soru No	1234567890123456789012345678901234567890
Edebiyat-Sosyal-1	aeAedDC Bd EbddBbE C CbaDe CEACBECEEBDD
Cevap Anahtarı	B DBADBDCBADECBCECAACDCDBEACEBCEEBDE
Sosyal-2	d ee ee DDC BBdEdC B A Ae BEdedA
Cevap Anahtarı	B EBCCAACABBDDCCBCECCBBBCCAACBABCDCBEAADBDBEDC
Matematik	D b b
Cevap Anahtarı	B ACDCCEBCEBCEBEBDBBAACADDCBCEBCEBDBAC

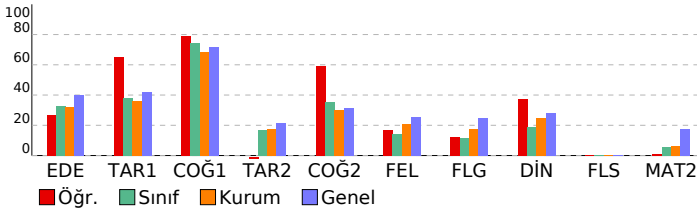

AYT 4 Nolu Deneme 2. Oturum (365 Gün)(2024)

DERSLERE GÖRE BAŞARI ANALİZİ					S	D	Y	B%
Edebiyat-Sosyal-1					40	21	13	53
Edebiyat					24	9	10	38
Metinde edebiyat, sanat ve fikir akımlarının/anlayışlarının yansımaları değerlendirir.					2	1	1	50
Türün/biçimin ve dönemin/akımın diğer önemli yazarlarını ve eserlerini sıralar.					3	1	1	33
Şair ile şiir arasındaki ilişkiyi değerlendirir.					2	1	1	50
Yazar ile metin arasındaki ilişkiyi değerlendirir.					2	1	1	50
Metnin türünün ortaya çıkışı ve tarihsel dönem ile ilişkisini belirler.					2	1	1	50
Şiirin nazım biçimini ve nazım türünü tespit eder.					5	2	2	40
Türün ve dönemin/akımın diğer önemli yazarlarını ve eserlerini sıralar.					1	0	1	0
Metnin türünün ortaya çıkışı ve tarihsel dönemle ilişkisini belirler.					1	0	1	0
Metnin ana düşüncesi ve yardımcı düşüncelerini belirler.					2	0	0	0
Şiirde ahenği sağlayan özellikleri/unsurları belirler.					1	1	0	100
Metni yorumlar.					1	0	0	0
Metinde ortaya konulan bilgi ve yorumları ayırt eder.					1	1	0	100
Metinde geçen kelime ve kelime gruplarının anlamlarını tespit eder.					1	0	1	0
Tarih-1					10	7	2	70
1945-1950 yılları arasında Türkiye'de meydana gelen siyasi, sosyal ve ekonomik gelişmeleri kavrar.					1	0	1	0
Atatürk Dönemi'nde (1923-1938) Türkiye Cumhuriyeti'nin dış politikasındaki başlıca gelişmeleri açıklar.					1	1	0	100
Kuvayı Milliye hareketinin oluşumundan Büyük Millet Meclisinin açılışına kadar olan süreçte meydana gelen gelişim					1	0	1	0
Tanzimat Fermanı, Islahat Fermanı ve Kanun-ı Esasi'nin içeriklerini küresel ve yerel siyasi şartlar bağlamında değerlendirir.					1	0	0	0
Avrupa'daki gelişmelere bağlı olarak Osmanlı idari, askerî ve ekonomik yapısında meydana gelen değişimleri analiz eder.					1	0	1	00
Osmanlı devlet idaresinin imiyi, kalemiye ve seyfiye sınıflarının birlikteliğine dayalı yapısını analiz eder.					1	1	0	100
Türklerin Anadolu'da devletleşme sürecini etkileyen faktörleri açıklar.					1	1	0	100
Karahani ve Gazneli örneklerinden hareketle İslamiyet'in kabulünün Türk devlet yapısında ve toplumsal hayatta meydana gelen etkileri açıklar.					1	1	0	100
İlk ve Orta Çağlarda İç Asya'daki Türk siyasi teşekküllerinin güç ve yönetim yapısını kavrar.					1	1	0	100
Bir araştırma alanı ve bilim dalı olarak tarihin konusunu, kapsamını ve diğer bilim dallarıyla ilişkisini açıklar.					1	1	0	100
Coğrafya-1					6	5	1	83
Ülkelerin farklı dönemlerde izledikleri nüfus politikaları ve sonuçlarını karşılaştırır.					1	1	0	100
Türkiye'deki bölgesel kalkınma projelerini ekonomik, sosyal ve kültürel etkileri açısından değerlendirir.					1	1	0	100
Bölgesel ve küresel ölçekteki örgütleri etki alanları açısından değerlendirir.					1	1	0	100
Şehirlerin küresel ve bölgesel etkilerini fonksiyonel açıdan yorumlar.					1	1	0	100
Biyocoğrafiliğin oluşumu ve azalmasını etkili olan faktörleri açıklar.					1	1	0	100
Türkiye'nin turizm potansiyelini ve varlıklarını açıklar.					1	0	1	0
Sosyal-2					46	13	11	28
Tarih-2					11	1	5	9
1990 sonrasında meydana gelen siyasi gelişmeleri Türkiye'ye etkileri ve dünya siyasi konjonktürü bağlamında analiz eder.					1	0	1	0
1960'lardan itibaren Türk dış politikasını etkileyen önemli gelişmeleri kavrar.					1	0	0	0
II. Dünya Savaşı'nın sonuçlarını değerlendirir.					1	0	0	0
Çağdaşlaşma sürecinin temelini atan Atatürk ilkelerini kavrar.					1	0	1	0
1774-1914 yılları arasındaki süreçte meydana gelen başlıca siyasi gelişmeleri tarih şerhinde ve haritalar üzerinde gösterir.					1	0	1	0
Osmanlı ile Rusya arasındaki rekabetin Osmanlı Devleti'nin Avrupa ve Asya siyasetindeki önemini kavrar.					1	0	0	0
Emeviler ile birlikte İslam Devleti'nin yapısında meydana gelen değişimi analiz eder.					1	0	1	0
Timar sisteminin özelliklerini siyasi, sosyal ve ekonomik açıdan değerlendirir.					1	0	1	0
Türklerin Anadolu'ya yerleşmeye başlaması ile Türkiye Selçuklu Devleti'nin yıkılışı arasındaki süreçte meydana gelen etkileri açıklar.					1	0	0	0
XVII. yüzyılda değişen siyasi rekabet içerisinde Osmanlı Devleti'nin ittifak girişimlerini açıklar.					1	0	0	0
İlk Çağ'da siyasi gücün kaynaklarını siyasi organizasyon türleriyle ilişkilendirir.					1	1	0	100
Coğrafya-2					11	7	2	64
Türkiye'deki doğal ve kültürel sembollerin mekânla ilişkisini açıklar.					1	1	0	100
Cevre sorunlarının oluşum ve yayılma süreçlerini küresel etkileri açısından analiz eder.					1	1	0	100
Şehirlerin küresel ve bölgesel etkilerini fonksiyonel açıdan yorumlar.					1	0	0	0
Türkiye'nin madenleri ve enerji kaynaklarının dağılımını açıklar.					1	1	0	100
Türkiye'nin nüfus projeksiyonlarına dayalı senaryolar oluşturur.					1	1	0	100
Şehirleşme, göç ve sanayileşme ilişkisini toplumsal etkileri açısından yorumlar.					1	0	1	0
Farklı gelişmişlik düzeylerine sahip ülkelerin tarım-ekonomi ilişkisini analiz eder.					1	1	0	100
Cevre sorunlarının oluşum sebeplerine göre sınıflandırır.					1	0	1	0
Bir bölgedeki baskın ekonomik faaliyeti türünü sosyal ve kültürel hayata etkileri açısından analiz eder.					1	1	0	100
Doğal sistemlerdeki değişimlerle ilgili geleceğe yönelik çıkarımlarda bulunur.					1	0	0	0
Madde döngüleri ve enerji akışını ekosistemin devamlılığı açısından analiz eder.					1	1	0	100
Felsefe					6	1	0	17
Toplumsal değişimi etkileyen faktörleri değerlendirir					1	0	0	0
Sosyalleşme kavramını örneklerle açıklar					2	1	0	50
Toplumu oluşturan öğeleri etkileşim içinde olduğunu fark eder					1	0	0	0
Toplumsal değişim olgusunu kavrar					2	0	0	0
Felsefe Grubu					6	1	0	17
Öğrenme türlerini kendi öğrenme yaşantısıyla ilişkilendirir					1	1	0	100
Algıyı etkileyen etkenleri açıklar					1	0	1	0
Sosyal biliş ve sosyal etki türlerini bilir					1	0	0	0
18. yüzyıl -19. yüzyıl felsefesinin karakteristik özelliklerini açıklar.					2	0	0	0
20. yüzyıl felsefesinin karakteristik özelliklerini açıklar.					1	0	0	0
Din Kül. ve Ahl. Bil.					6	3	3	50
Dünya hayatı ile ahiret hayatı arasında ilişki kurar.					1	1	0	100
Türklerin Müslüman olma sürecini açıklar.					1	1	0	100
Kur'an'ın Kerim'de geçen bazı kavramları yorumlar.					1	0	1	0
İnançla ilgili yaklaşımları tartışır.					1	0	1	0
Hz. Muhammed'in örnek şahsiyetini tanıtır.					1	0	1	0
Hinduizm'in doğuşunu ve gelişim sürecini özetler.					1	1	0	100
Felsefe (Seçmeli)					6	0	0	0
Önerme çeşitlerini sınıflandırır					1	0	0	0
Stresin günlük yaşama etkilerini tespit eder					1	0	0	0
Duygu tanımlar; duyguyu türlerini ayırt eder					1	0	0	0
Toplumsal yapıyı oluşturan öğeleri analiz eder					2	0	0	0
Örnek felsefi metinlerden hareketle MÖ 6. yüzyıl-MS 2. yüzyıl filozoflarının felsefi görüşlerini analiz eder.					1	0	0	0
Matematik					40	1	2	3
Matematik-2					40	1	2	3
Belirli İntegral ve Uygulamaları					4	0	0	0
Türevin Uygulamaları					3	0	0	0
Anlık Değişim Oranı ve Türev					1	0	0	0
Limit ve Süreklilik					2	0	0	0
Gerçek Sayı Dizileri					1	0	0	0
Trigonometrik Denklemler					1	0	0	0
Trigonometrik Fonksiyonlar					3	0	0	0
Logaritma Fonksiyonu					2	0	1	0
Basit Olayların Olasılıkları					1	1	0	100
İkinci Dereceden Bir Bilinmeyenli Eşitsizlikler ve Eşitsizlik Sistemleri					1	0	0	0
İkinci dereceden bir bilinmeyenli denklemin kökleri ile katsayıları arasındaki ilişkileri kullanarak işlemler yapar.					1	0	0	0
Sıralama ve Seçme					1	0	0	0
Polinomların Çarpımları Ayrılması					1	0	0	0
Polinomlarla toplama, çıkarma, çarpma ve bölme işlemlerini yapar.					1	0	0	0
Mutlak değer içeren birinci dereceden bir bilinmeyenli denklem ve eşitsizliklerin çözüm kümelerini bulur.					1	0	0	0
Fonksiyon Kavramı ve Gösterimi					1	0	0	0
Gerçek hayatta periyodik olarak tekrar eden durumları içeren problemleri çözer.					1	0	1	0
Kümelerde İşlemler					1	0	0	0
Fonksiyonların grafiklerini çizer.					1	0	0	0
Sayı kümelerini birbiriyle ilişkilendirir.					2	0	0	0
Küre, dik dairesel silindirik ve dik dairesel koninin alan ve hacim bağlantılarını oluşturarak işlemler yapar.					2	0	0	0
Analitik düzlemde koordinatları verilen bir noktanın öteleme, dönme ve simetri dönüşümleri altındaki görüntüsünü bulur.					2	0	0	0

SINAV SONUÇ BELGESİ							
ORDU / FATSA / Necip Fazıl Kısakürek Anadolu Lisesi							
Öğrenci				Numara		Sınıf	
MİRZA ÖZYURT JUNİER				809		12D	
Puan Türü	Puan	Genel Ort.	Dereceler				
			Snf	Kurum	İlçe	İl	Genel
SÖZ	▲ 224,458	222,770	9	38	75	75	246
Puanı Hesaplanan:			110	192	192	539	
EA	▼ 153,120	219,540	27	99	195	195	664
Puanı Hesaplanan:			132	242	242	775	
Katılımlar:			32	145	273	273	831

Öğrenci No ile eşleşen TYT bilgileriniz kullanılmıřtır.

Ders	Soru	Doğru	Yanlıř	Net	Başarı %	Sınıf Ort.	Kurum Ort.	Genel Ort.
TYT Türkçe	40	13	6	11,50	29			
TYT Sosyal	20	12	3	11,25	56			
TYT Matematik	40	12	3	11,25	28			
TYT Fen	20	0	0	0,00	0			
Edebiyat	24	0	0	0,00	0	▼ 7,87	▼ 7,62	▼ 9,54
Tarih-1	10	5	3	4,25	43	▲ 3,77	▲ 3,63	▲ 4,21
Coğrafya-1	6	0	0	0,00	0	▼ 4,48	▼ 4,12	▼ 4,31
Edebiyat-Sosyal-1	40	5	3	4,25	11	▼ 16,12	▼ 15,37	▼ 18,06
Tarih-2	11	5	6	3,50	32	▲ 1,89	▲ 1,93	▲ 2,35
Coğrafya-2	11	6	5	4,75	43	▲ 3,91	▲ 3,29	▲ 3,47
Felsefe	6	5	0	5,00	83	▲ 0,84	▲ 1,25	▲ 1,53
Felsefe Grubu	6	2	1	1,75	29	▲ 0,68	▲ 1,07	▲ 1,48
Din Kül. ve Ahl. Bil.	6	3	2	2,50	42	▲ 1,12	▲ 1,48	▲ 1,69
Felsefe (Seçmeli)	6	0	0	0,00	0	▼ 0,03	▼ 0,03	▼ 0,03
Sosyal-2	40	21	14	17,50	44	▲ 8,47	▲ 9,05	▲ 10,54
Toplam:	280	63	29	55,75	20	▲ 54,27	▲ 52,31	▼ 73,68

Soru No	1234567890123456789012345678901234567890
Edebiyat-Sosyal-1	CadeCEbC
Cevap Anahtarı	B DBADBDCDBADECBCECAACDCDBECEACBECEEBDE
Sosyal-2	ddeCAdaeBBDDCeddecCCBB CAACBdBC BdbA A
Cevap Anahtarı	B EBCCAACABBDDCBBCECCBBBACAACBABCDCBEAADBDBEDC

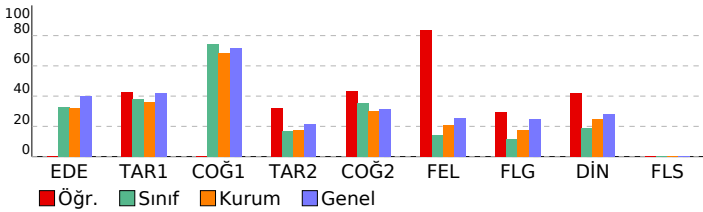

AYT 4 Nolu Deneme 2. Oturum (365 Gün)(2024)			
DERSLERE GÖRE BAŞARI ANALİZİ			
S	D	Y	B%
Edebiyat-Sosyal-1			
Edebiyat			
Metinde edebiyat, sanat ve fikir akımlarının/anlayışlarının yansımalarını değerlendirir.	2	0	0
Türün/biçimin ve dönemin/akımın diğer önemli yazarlarını ve eserlerini sıralar.	3	0	0
Şair ile şiir arasındaki ilişkiyi değerlendirir.	2	0	0
Yazar ile metin arasındaki ilişkiyi değerlendirir.	2	0	0
Metnin türünün ortaya çıkışı ve tarihsel dönem ile ilişkisini belirler.	2	0	0
Şiirin nazım biçimini ve nazım türünü tespit eder.	5	0	0
Türün ve dönemin/akımın diğer önemli yazarlarını ve eserlerini sıralar.	1	0	0
Metnin türünün ortaya çıkışı ve tarihsel dönemle ilişkisini belirler.	1	0	0
Metnin ana düşüncesi ve yardımcı düşüncelerini belirler.	2	0	0
Şiirde ahengi sağlayan özellikleri/unsurları belirler.	1	0	0
Metni yorumlar.	1	0	0
Metinde ortaya konulan bilgi ve yorumları ayırt eder.	1	0	0
Metinde geçen kelime ve kelime gruplarının anlamlarını tespit eder.	1	0	0
Tarih-1	10	5	3 50
1945-1950 yılları arasında Türkiye'de meydana gelen siyasi, sosyal ve ekonomik gelişmeleri kavrar.	1	1	0 100
Atatürk Dönemi'nde (1923-1938) Türkiye Cumhuriyeti'nin dış politikasındaki başlıca gelişmeleri açıklar.	1	0	1 0
Kuvayı Milliye hareketinin oluşumundan Büyük Millet Meclisinin açılışına kadar olan süreçte meydana gelen gelişim	1	0	1 0
Tanzimat Fermanı, Islahat Fermanı ve Kanun-ı Esasi'nin içeriklerini küresel ve yerel siyasi şartlar bağlamında değer	1	1	0 100
Avrupa'daki gelişmelere bağlı olarak Osmanlı idari, askerî ve ekonomik yapısında meydana gelen değişimleri analiz	1	1	0 100
Osmanlı devlet idaresinin imiyey, kalemiye ve seyyife sınıflarının birlikteliğine dayalı yapısını analiz eder.	1	1	0 100
Türklerin Anadolu'da devletleşme sürecini etkileyen faktörleri açıklar.	1	0	1 0
Karahani ve Gazneli örneklerinden hareketle İslamiyet'in kabulünün Türk devlet yapısında ve toplumsal hayatta m	1	1	0 100
İlk ve Orta Çağlarda İç Asya'daki Türk siyasi teşekküllerinin güç ve yönetim yapısını kavrar.	1	0	0 0
Bir araştırma alanı ve bilim dalı olarak tarihin konusunu, kapsamını ve diğer bilim dallarıyla ilişkisini açıklar.	1	0	0 0
Coğrafya-1	6	0	0 0
Ülkelerin farklı dönemlerde izledikleri nüfus politikaları ve sonuçlarını karşılaştırır.	1	0	0 0
Türkiye'deki bölgesel kalkınma projelerini ekonomik, sosyal ve kültürel etkileri açısından değerlendirir.	1	0	0 0
Bölgesel ve küresel ölçekteki örgütleri etki alanları açısından değerlendirir.	1	0	0 0
Şehirlerin küresel ve bölgesel etkilerini fonksiyonel açıdan yorumlar.	1	0	0 0
Biyocoğrafyadaki oluşumu ve azalmasını etkili olan faktörleri açıklar.	1	0	0 0
Türkiye'nin turizm potansiyelini ve varlıklarını açıklar.	1	0	0 0
Sosyal-2	46	21	14 46
Tarih-2	11	5	6 45
1990 sonrasında meydana gelen siyasi gelişmeleri Türkiye'ye etkileri ve dünya siyasi konjonktürü bağlamında anal	1	0	1 0
1960'lardan itibaren Türk dış politikasını etkileyen önemli gelişmeleri kavrar.	1	0	1 0
II. Dünya Savaşı'nın sonuçlarını değerlendirir.	1	0	1 0
Çağdaşlaşan Türkiye'nin temeli olan Atatürk ilkelerini kavrar.	1	1	0 100
1774-1914 yılları arasındaki süreçte meydana gelen başlıca siyasi gelişmeleri tarih şeridi ve haritalar üzerinde göst	1	1	0 100
Osmanlı ile Rusya arasındaki rekabetin Osmanlı Devleti'nin Avrupa ve Asya siyasetindeki önemini kavrar.	1	0	1 0
Emeviler ile birlikte İslam Devleti'nin yapısında meydana gelen değişimi analiz eder.	1	0	1 0
Timar sisteminin özelliklerini siyasi, sosyal ve ekonomik açılarından değerlendirir.	1	0	1 0
Türklerin Anadolu'ya yerleşmeye başlaması ile Türkiye Selçuklu Devleti'nin yıkılışı arasındaki süreçte meydana gel	1	1	0 100
XVII. yüzyılda değişen siyasi rekabet içerisinde Osmanlı Devleti'nin ittifak girişimlerini açıklar.	1	1	0 100
İlk Çağ'da siyasi gücün kaynaklarını siyasi organizasyon türleriyle ilişkilendirir.	1	1	0 100
Coğrafya-2	11	6	5 55
Türkiye'deki doğal ve kültürel sembollerin mekânla ilişkisini açıklar.	1	1	0 100
Cevre sorunlarının oluşumu ve yayılma süreçlerini küresel etkileri açısından analiz eder.	1	1	0 100
Şehirlerin küresel ve bölgesel etkilerini fonksiyonel açıdan yorumlar.	1	0	1 0
Türkiye'nin madenleri ve enerji kaynaklarının dağılımını açıklar.	1	0	1 0
Türkiye'nin nüfus projeksiyonlarına dayalı senaryolar oluşturur.	1	0	1 0
Şehirleşme, göç ve sanayileşme ilişkisini toplumsal etkileri açısından yorumlar.	1	0	1 0
Farklı gelişmişlik düzeylerine sahip ülkelerin tarım-ekonomi ilişkisini analiz eder.	1	0	1 0
Cevre sorunlarının oluşum sebeplerine göre sınıflandırır.	1	1	0 100
Bir bölgedeki baskın ekonomik faaliyeti türünü sosyal ve kültürel hayata etkileri açısından analiz eder.	1	1	0 100
Doğal sistemlerdeki değişimlerle ilgili geleceğe yönelik çıkarımlarda bulunur.	1	1	0 100
Madde döngüleri ve enerji akışını ekosistemin devamlılığı açısından analiz eder.	1	1	0 100
Felsefe	6	5	0 83
Toplumsal değişmeyi etkileyen faktörleri değerlendirir	1	0	0 0
Sosyalleşme kavramını örneklerle açıklar	2	2	0 100
Toplumu oluşturan öğelerin etkileşim içinde olduğunu fark eder	1	1	0 100
Toplumsal değişme olgusunu kavrar	2	2	0 100
Felsefe Grubu	6	2	1 33
Öğrenme türlerini kendi öğrenme yaşantısıyla ilişkilendirir	1	0	1 0
Algıyı etkileyen etkenleri açıklar	1	1	0 100
Sosyal biliş ve sosyal etki türlerini bilir	1	1	0 100
18. yüzyıl -19. yüzyıl felsefesinin karakteristik özelliklerini açıklar.	2	0	0 0
20. yüzyıl felsefesinin karakteristik özelliklerini açıklar.	1	0	0 0
Din Kül. ve Ahl. Bil.	6	3	2 50
Dünya hayatı ile ahiret hayatı arasındaki ilişkiyi kurar.	1	1	0 100
Türklerin Müslüman olma sürecini açıklar.	1	0	1 0
Kur'an'ı Kerim'de geçen bazı kavramları yorumlar.	1	0	1 0
İnançla ilgili yaklaşımları tartışır.	1	1	0 100
Hz. Muhammed'in örnek şahsiyetini tanıır.	1	0	0 0
Hinduizm'in doğuşunu ve gelişim sürecini özetler.	1	1	0 100
Felsefe (Seçmeli)	6	0	0 0
Önerme çeşitlerini sınıflandırır	1	0	0 0
Stresin günlük yaşama etkilerini tespit eder	1	0	0 0
Duyguyu tanımlar; duyguyu türlerini ayırt eder	1	0	0 0
Toplumsal yapıyı oluşturan öğeleri analiz eder	2	0	0 0
Örnek felsefi metinlerden hareketle MÖ 6. yüzyıl-MS 2. yüzyıl filozoflarının felsefi görüşlerini analiz eder.	1	0	0 0

SINAV SONUÇ BELGESİ							
ORDU / FATSA / Necip Fazıl Kısakürek Anadolu Lisesi							
Öğrenci				Numara		Sınıf	
NECLA DURUR				707		12D	
Puan Türü	Puan	Genel Ort.	Dereceler				
			Snf	Kurum	İlçe	İl	Genel
SÖZ	▲ 245,650	222,770	7	27	55	55	185
Puanı Hesaplanan:			110	192	192	539	
EA	▲ 267,217	219,540	4	15	46	46	169
Puanı Hesaplanan:			132	242	242	775	
Katılımlar:			32	145	273	273	831

Eşleşen TYT bilginiz bulunamadığı için okulunuzun ortalaması TYT bilginiz olarak kullanılmıştır.

Ders	Soru	Doğru	Yanlış	Net	Başarı %	Sınıf Ort.	Kurum Ort.	Genel Ort.
TYT Türkçe	40	21	10	18,73	47			
TYT Sosyal	20	9	5	8,22	41			
TYT Matematik	40	5	4	4,53	11			
TYT Fen	20	2	3	0,97	5			
Edebiyat	24	16	6	14,50	60	▲ 7,87	▲ 7,62	▲ 9,54
Tarih-1	10	7	2	6,50	65	▲ 3,77	▲ 3,63	▲ 4,21
Coğrafya-1	6	6	0	6,00	100	▲ 4,48	▲ 4,12	▲ 4,31
Edebiyat-Sosyal-1	40	29	8	27,00	68	▲ 16,12	▲ 15,37	▲ 18,06
Tarih-2	11	4	6	2,50	23	▲ 1,89	▲ 1,93	▲ 2,35
Coğrafya-2	11	6	5	4,75	43	▲ 3,91	▲ 3,29	▲ 3,47
Felsefe	6	1	4	0,00	0	▼ 0,84	▼ 1,25	▼ 1,53
Felsefe Grubu	6	2	0	2,00	33	▲ 0,68	▲ 1,07	▲ 1,48
Din Kül. ve Ahl. Bil.	6	0	3	-0,75	-13	▼ 1,12	▼ 1,48	▼ 1,69
Felsefe (Seçmeli)	6	0	0	0,00	0	▼ 0,03	▼ 0,03	▼ 0,03
Sosyal-2	40	13	18	8,50	21	▲ 8,47	▼ 9,05	▼ 10,54
Toplam:	280	80	48	67,95	24	▲ 54,27	▲ 52,31	▼ 73,68

Soru No	1234567890123456789012345678901234567890
Edebiyat-Sosyal-1	DCACCE CBCBCEcdBDCDD dBcEBeAcC BDCEDBEEC
Cevap Anahtarı	A DCAACEECBCBCEDABDCBDBABDEBCAEBCEBDCEDBEEC
Sosyal-2	e BeCcAbddEBCBdbdDcbCBeabe ABC bbd
Cevap Anahtarı	A DBBACAACCBEBCEBCEDBDCBDCBCCBACBADAABCEBCEBDB

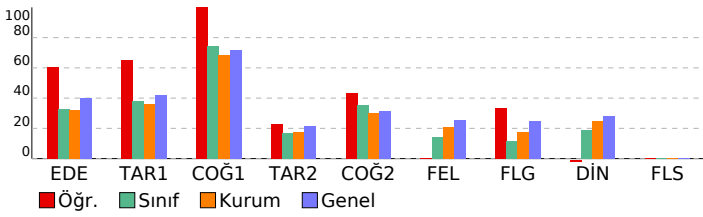

AYT 4 Nolu Deneme 2. Oturum (365 Gün)(2024)			
DERSLERE GÖRE BAŞARI ANALİZİ			
S	D	Y	B%
Edebiyat-Sosyal-1			
Edebiyat			
Metinde geçen kelime ve kelime gruplarının anlamlarını tespit eder.			
Metinde ortaya konulan bilgi ve yorumları ayırır eder.			
Metni yorumlar.			
Metnin ana düşüncesi ve yardımcı düşüncelerini belirler.			
Şiirde ahenği sağlayan özellikleri/unsurları belirler.			
Şiirin nazım biçimini ve nazım türünü tespit eder.			
Metnin türünün ortaya çıkışı ve tarihsel dönem ile ilişkisini belirler.			
Metnin türünün ortaya çıkışı ve tarihsel dönemle ilişkisini belirler.			
Türün ve dönemin/akımın diğer önemli yazarlarını ve eserlerini sıralar.			
Metinde edebiyat, sanat ve fikir akımlarının/ansızınlarının yansımalarını değerlendirir.			
Türün/biçimin ve dönemin/akımın diğer önemli yazarlarını ve eserlerini sıralar.			
Şair ile şiir arasındaki ilişkiyi değerlendirir.			
Yazar ile metin arasındaki ilişkiyi değerlendirir.			
Tarih-1			
Bir araştırma alanı ve bilim dalı olarak tarihin konusunu, kapsamını ve diğer bilim dallarıyla ilişkisini açıklar.			
İlk ve Orta Çağlarda İ. Asya'daki Türk siyasi teşekküllerinin güc ve yönetim yapısını kavrar.			
Karahanlı ve Gazneli örneklerinden hareketle İslamiyet'in kabulünün Türk devlet yapısında ve toplumsal hayatta m			
Türklerin Anadolu'da devletleşme sürecini etkileyen faktörleri açıklar.			
Osmanlı devlet idaresinin ilmiye, kalemiye ve seyyife sınıflarının birlikteliğine dayalı yapısını analiz eder.			
Avrupa'daki gelişmelere bağlı olarak Osmanlı idari, askerî ve ekonomik yapısında meydana gelen değişimleri analiz			
Tanzimat Fermanı, Islahat Fermanı ve Kanun-ı Esasî'nin içeriklerini küresel ve yerel siyasi şartlar bağlamında değer			
Kuvayı Milliye hareketinin oluşumunda Büyük Millet Meclisinin açılışına kadar olan süreçte meydana gelen gelişim			
Atatürk Dönemi'nde (1923-1938) Türkiye Cumhuriyeti'nin dış politikasındaki başlıca gelişmeleri açıklar.			
1945-1950 yılları arasında Türkiye'de meydana gelen siyasi, sosyal ve ekonomik gelişmeleri kavrar.			
Coğrafya-1			
Türkiye'nin turizm potansiyelini ve varlıklarını açıklar.			
Biyocoğrafya oluşumu ve azalmasını etkileyen faktörleri açıklar.			
Şehirlerin küresel ve bölgesel etkilerini fonksiyonel açıdan yorumlar.			
Bölgesel ve küresel ölçekteki örgütleri etki alanları açısından değerlendirir.			
Türkiye'deki bölgesel kalkınma projelerini ekonomik, sosyal ve kültürel etkileri açısından değerlendirir.			
Ülkelerin farklı dönemlerde izledikleri nüfus politikaları ve sonuçlarını karşılaştırır.			
Sosyal-2			
Tarih-2			
İlk Çağ'da siyasi gücün kaynaklarını siyasi organizasyon türleriyle ilişkilendirir.			
XVII. yüzyılda değişen siyasi rekabet içerisinde Osmanlı Devleti'nin ittifak girişimlerini açıklar.			
Türklerin Anadolu'ya yerleşmeye başlaması ile Türkiye Selçuklu Devleti'nin yıkılışı arasındaki süreçte meydana gel			
Timar sisteminin özelliklerini siyasi, sosyal ve ekonomik açıdan değerlendirir.			
Emeviler ile birlikte İslam Devleti'nin yapısında meydana gelen değişimi analiz eder.			
Osmanlı ile Rusya arasındaki rekabetin Osmanlı Devleti'nin Avrupa ve Asya siyasetinde önemini kavrar.			
1774-1914 yılları arasındaki süreçte meydana gelen başlıca siyasi gelişmeleri tarih şerh ve haritalar üzerinde göst			
Çağdaşlaşan Türkiye'nin temel olan Atatürk ilkelerini kavrar.			
II. Dünya Savaşı'nın sonuçlarını değerlendirir.			
1960'lardan itibaren Türk dış politikasını etkileyen önemli gelişmeleri kavrar.			
1990 sonrasında meydana gelen siyasi gelişmeleri Türkiye'ye etkileri ve dünya siyasi konjonktürü bağlamında anal			
Coğrafya-2			
Madde döngüleri ve enerji akışını ekosistemin devamlılığı açısından analiz eder.			
Bir bölgedeki baskın ekonomik faaliyet türünü sosyal ve kültürel hayata etkileri açısından analiz eder.			
Doğal sistemlerdeki değişimlerle ilgili geleceğe yönelik çıkarımlarda bulunur.			
Çevre sorunlarını oluşum sebeplerine göre sınıflandırır.			
Farklı gelişmişlik düzeylerine sahip ülkelerin tarım-ekonomi ilişkisini analiz eder.			
Şehirleşme, göç ve sanayileşme ilişkisini toplumsal etkileri açısından yorumlar.			
Türkiye'deki doğal ve kültürel sembollerin mekânla ilişkisini açıklar.			
Türkiye'nin madenleri ve enerji kaynaklarının dağılımını açıklar.			
Şehirlerin küresel ve bölgesel etkilerini fonksiyonel açıdan yorumlar.			
Çevre sorunlarının oluşum ve yayılma süreçlerini küresel etkileri açısından analiz eder.			
Türkiye'nin nüfus projeksiyonlarına dayalı senaryolar oluşturur.			
Felsefe			
20. yüzyıl felsefesinin karakteristik özelliklerini açıklar.			
18. yüzyıl -19. yüzyıl felsefesinin karakteristik özelliklerini açıklar.			
Sosyal bilinç ve sosyal etki türlerini bilir			
Algıyı etkileyen etkenleri açıklar			
Öğrenme türlerini kendi öğrenme yaşantısıyla ilişkilendirir			
Felsefe Grubu			
Toplumsal değişim olgusunu kavrar			
Toplumu oluşturan öğelerin etkileşim içinde olduğunu fark eder			
Sosyalleşme kavramını örneklerle açıklar			
Toplumsal değişimi etkileyen faktörleri değerlendirir			
Din Kül. ve Ahl. Bil.			
Hinduizm'in doğuşunu ve gelişim sürecini özetler.			
Hz. Muhammed'in örnek şahsiyetini tanıtır.			
İnançla ilgili yaklaşımları tartışır.			
Kur'an'ı Kerim'de geçen bazı kavramları yorumlar.			
Türklerin Müslüman olma sürecini açıklar.			
Dünya hayatı ile ahiret hayatı arasındaki ilişkiyi kurar.			
Felsefe (Seçmeli)			
Örnek felsefi metinlerden hareketle MÖ 6. yüzyıl-MS 2. yüzyıl filozoflarının felsefi görüşlerini analiz eder.			
Toplumsal yapıyı oluşturan öğeleri analiz eder			
Duyguyu tanımlar; duygu türlerini ayırır eder			
Stresin günlük yaşama etkilerini tespit eder			
Önerme çeşitlerini sınıflandırır			

SINAV SONUÇ BELGESİ							
ORDU / FATSA / Necip Fazıl Kısakürek Anadolu Lisesi							
Öğrenci				Numara		Sınıf	
NİLAY KAK				930		12D	
Puan Türü	Puan	Genel Ort.	Dereceler				
			Snf	Kurum	İlçe	İl	Genel
SÖZ	▼ 155,760	222,770	26	86	159	159	472
Puanı Hesaplanan:			110	192	192	539	
SAY	▼ 141,416	201,820	8	48	123	123	460
Puanı Hesaplanan:			89	173	173	569	
EA	▼ 164,872	219,540	23	87	174	174	616
Puanı Hesaplanan:			132	242	242	775	
Katılımlar:			32	145	273	273	831

Eşleşen TYT bilginiz bulunamadığı için okulunuzun ortalaması TYT bilginiz olarak kullanılmıştır.

Ders	Soru	Doğru	Yanlış	Net	Başarı %	Sınıf Ort.	Kurum Ort.	Genel Ort.
TYT Türkçe	40	21	10	18,73	47			
TYT Sosyal	20	9	5	8,22	41			
TYT Matematik	40	5	4	4,53	11			
TYT Fen	20	2	3	0,97	5			
Edebiyat	24	5	11	2,25	9	▼ 7,87	▼ 7,62	▼ 9,54
Tarih-1	10	1	1	0,75	8	▼ 3,77	▼ 3,63	▼ 4,21
Coğrafya-1	6	3	2	2,50	42	▼ 4,48	▼ 4,12	▼ 4,31
Edebiyat-Sosyal-1	40	9	14	5,50	14	▼ 16,12	▼ 15,37	▼ 18,06
Tarih-2	11	2	2	1,50	14	▼ 1,89	▼ 1,93	▼ 2,35
Coğrafya-2	11	3	2	2,50	23	▼ 3,91	▼ 3,29	▼ 3,47
Felsefe	6	0	0	0,00	0	▼ 0,84	▼ 1,25	▼ 1,53
Felsefe Grubu	6	0	0	0,00	0	▼ 0,68	▼ 1,07	▼ 1,48
Din Kül. ve Ahl. Bil.	6	0	0	0,00	0	▼ 1,12	▼ 1,48	▼ 1,69
Felsefe (Seçmeli)	6	0	0	0,00	0	▼ 0,03	▼ 0,03	▼ 0,03
Sosyal-2	40	5	4	4,00	10	▼ 8,47	▼ 9,05	▼ 10,54
Matematik-2	40	4	1	3,75	9	▲ 2,31	▲ 2,42	▼ 7,14
Fizik	14	0	0	0,00	0	▼ 0,00	▼ 0,97	▼ 3,18
Kimya	13	0	0	0,00	0	▼ 0,00	▼ 1,98	▼ 3,38
Biyoloji	13	1	0	1,00	8	▼ 1,25	▼ 4,05	▼ 5,28
Fen Bilimleri	40	1	0	1,00	3	▼ 1,25	▼ 6,99	▼ 11,83
Toplam:	280	57	41	46,70	17	▼ 54,27	▼ 52,31	▼ 73,68

Soru No	1234567890123456789012345678901234567890
Edebiyat-Sosyal-1	aB aaDC c b dcb Eac aD Ca CaE aE
Cevap Anahtarı	B DBADBDCBDAEBCBCECAACDCDBECEACBECEBDE
Sosyal-2	d C c B D cB d B
Cevap Anahtarı	B EBCCAACABBDDCDBBCECCBBBACAACBACCDCBEAADABDBEDC
Matematik	a A D CC
Cevap Anahtarı	B ACDCCEBCEBCEBEBDBAACADDCDCBCEBCEBAC
Fen Bilimleri	A
Cevap Anahtarı	B EEDEDAEDCCBBAEACBACBAECCDBEBBEBBDEACCDAAE

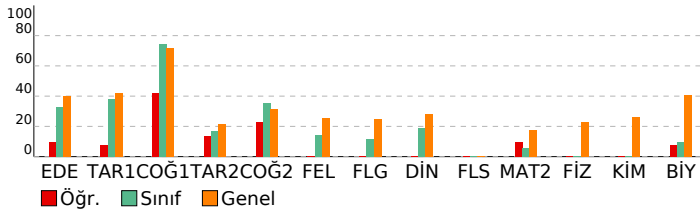

AYT 4 Nolu Deneme 2. Oturum (365 Gün)(2024)

DERSLERE GÖRE BAŞARI ANALİZİ				S	D	Y	B%
Edebiyat-Sosyal-1				40	9	14	23
Edebiyat				24	5	11	21
Metinde edebiyat, sanat ve fikir akımlarının/anlayışlarının yansımaları değerlendirir.				2	0	1	0
Türün/biçimin ve dönemin/akımın diğer önemli yazarlarını ve eserlerini sıralar.				3	1	0	33
Şair ile şiir arasındaki ilişkiyi değerlendirir.				2	0	2	0
Yazar ile metin arasındaki ilişkiyi değerlendirir.				2	1	1	50
Metnin türünün ortaya çıkışı ve tarihsel dönem ile ilişkisini belirler.				2	1	1	50
Şiirin nazım biçimini ve nazım türünü tespit eder.				5	0	2	0
Türün ve dönemin/akımın diğer önemli yazarlarını ve eserlerini sıralar.				1	0	1	0
Metnin türünün ortaya çıkışı ve tarihsel dönemle ilişkisini belirler.				1	0	0	0
Metnin ana düşüncesi ve yardımcı düşüncelerini belirler.				2	1	1	50
Şiirde ahenği sağlayan özellikleri/unsurları belirler.				1	0	1	0
Metni yorumlar.				1	0	0	0
Metinde ortaya konulan bilgi ve yorumları ayırt eder.				1	0	1	0
Metinde geçen kelime ve kelime gruplarının anlamlarını tespit eder.				1	1	0	100
Tarih-1				10	1	1	10
1945-1950 yılları arasında Türkiye'de meydana gelen siyasi, sosyal ve ekonomik gelişmeleri kavrar.				1	0	0	0
Atatürk Dönemi'nde (1923-1938) Türkiye Cumhuriyeti'nin dış politikasındaki başlıca gelişmeleri açıklar.				1	0	0	0
Kuvayı Milliye hareketinin oluşumundan Büyük Millet Meclisinin açılışına kadar olan süreçte meydana gelen gelişim				1	0	0	0
Tanzimat Fermanı, Islahat Fermanı ve Kanun-ı Esasi'nin içeriklerini küresel ve yerel siyasi şartlar bağlamında değer				1	0	0	0
Avrupa'daki gelişmelere bağlı olarak Osmanlı idari, askerî ve ekonomik yapısında meydana gelen değişimleri analiz				1	1	0	100
Osmanlı devlet idaresinin imiyi, kalemiye ve seyfiye sınıflarının birlikteliğine dayalı yapısını analiz eder.				1	0	1	0
Türklerin Anadolu'da devletleşme sürecini etkileyen faktörleri açıklar.				1	0	0	0
Karahani ve Gazneli örneklerinden hareketle İslamiyet'in kabulünün Türk devlet yapısında ve toplumsal hayatta m				1	0	0	0
İlk ve Orta Çağlarda İç Asya'daki Türk siyasi teşekküllerinin güç ve yönetim yapısını kavrar.				1	0	0	0
Bir araştırma alanı ve bilim dalı olarak tarihin konusunu, kapsamını ve diğer bilim dallarıyla ilişkisini açıklar.				1	0	0	0
Coğrafya-1				6	3	2	50
Ülkelerin farklı dönemlerde izledikleri nüfus politikaları ve sonuçlarını karşılaştırır.				1	1	0	100
Türkiye'deki bölgesel kalkınma projelerini ekonomik, sosyal ve kültürel etkileri açısından değerlendirir.				1	0	1	0
Bölgesel ve küresel ölçekteki örgütleri etki alanları açısından değerlendirir.				1	1	0	100
Şehirlerin küresel ve bölgesel etkilerini fonksiyonel açıdan yorumlar.				1	0	0	0
Biyocoğrafyanın oluşumu ve azalmasına etkili olan faktörleri açıklar.				1	0	1	0
Türkiye'nin turizm potansiyelini ve varlıklarını açıklar.				1	1	0	100
Sosyal-2				46	5	4	11
Tarih-2				11	2	2	18
1990 sonrasında meydana gelen siyasi gelişmeleri Türkiye'ye etkileri ve dünya siyasi konjonktürü bağlamında anal				1	0	0	0
1960'lardan itibaren Türk dış politikasını etkileyen önemli gelişmeleri kavrar.				1	0	1	0
II. Dünya Savaşı'nın sonuçlarını değerlendirir.				1	0	0	0
Çağdaşlaşma süreci'nin temel olan Atatürk ilkelerini kavrar.				1	1	0	100
1774-1914 yılları arasındaki süreçte meydana gelen başlıca siyasi gelişmeleri tarih şerhinde ve haritalar üzerinde göst				1	0	0	0
Osmanlı ile Rusya arasındaki rekabetin Osmanlı Devleti'nin Avrupa ve Asya siyasetindeki önemini kavrar.				1	0	0	0
Emeviler ile birlikte İslam Devleti'nin yapısında meydana gelen değişimi analiz eder.				1	0	0	0
Timar sisteminin özelliklerini siyasi, sosyal ve ekonomik açıdan değerlendirir.				1	0	1	0
Türklerin Anadolu'ya yerleşmeye başlaması ile Türkiye Selçuklu Devleti'nin yıkılışı arasındaki süreçte meydana gelen				1	0	0	0
XVII. yüzyılda değişen siyasi rekabet içerisinde Osmanlı Devleti'nin ittifak girişimlerini açıklar.				1	1	0	100
İlk Çağ'da siyasi gücün kaynaklarını siyasi organizasyon türleriyle ilişkilendirir.				1	0	0	0
Coğrafya-2				11	3	2	27
Türkiye'deki doğal ve kültürel sembollerin mekânla ilişkisini açıklar.				1	1	0	100
Cevre sorunlarının oluşum ve yayılma süreçlerini küresel etkileri açısından analiz eder.				1	0	0	0
Şehirlerin küresel ve bölgesel etkilerini fonksiyonel açıdan yorumlar.				1	0	1	0
Türkiye'nin madenleri ve enerji kaynaklarının dağılımını açıklar.				1	1	0	100
Türkiye'nin nüfus projeksiyonlarına dayalı senaryolar oluşturur.				1	0	0	0
Şehirleşme, göç ve sanayileşme ilişkisini toplumsal etkileri açısından yorumlar.				1	0	1	0
Farklı gelişmişlik düzeylerine sahip ülkelerin tarım-ekonomi ilişkisini analiz eder.				1	0	0	0
Cevre sorunlarının oluşum sebeplerine göre sınıflandırır.				1	0	0	0
Bir bölgedeki baskın ekonomik faaliyet türünü sosyal ve kültürel hayata etkileri açısından analiz eder.				1	0	0	0
Doğal sistemlerdeki değişimlerle ilgili geleceğe yönelik çıkarımlarda bulunur.				1	0	0	0
Madde döngüleri ve enerji akışını ekosistemin devamlılığı açısından analiz eder.				1	1	0	100
Felsefe				6	0	0	0
Toplumsal değişimi etkileyen faktörleri değerlendirir				1	0	0	0
Sosyalleşme kavramını örneklerle açıklar				2	0	0	0
Toplumu oluşturan öğeleri etkileşim içinde olduğunu fark eder				1	0	0	0
Toplumsal değişim olgusunu kavrar				2	0	0	0
Felsefe Grubu				6	0	0	0
Öğrenme türlerini kendi öğrenme yaşantısıyla ilişkilendirir				1	0	0	0
Algıyı etkileyen etkenleri açıklar				1	0	0	0
Sosyal biliş ve sosyal etki türlerini bilir				1	0	0	0
18. yüzyıl -19. yüzyıl felsefesinin karakteristik özelliklerini açıklar.				2	0	0	0
20. yüzyıl felsefesinin karakteristik özelliklerini açıklar.				1	0	0	0
Din Kül. ve Ahl. Bil.				6	0	0	0
Dünya hayatı ile ahiret hayatı arasında ilişki kurar.				1	0	0	0
Türklerin Müslüman olma sürecini açıklar.				1	0	0	0
Kur'an'ın Kerim'de geçen bazı kavramları yorumlar.				1	0	0	0
İnançla ilgili yaklaşımları tartışır.				1	0	0	0
Hz. Muhammed'in örnek şahsiyetini tanıtır.				1	0	0	0
Hinduizm'in doğuşunu ve gelişim sürecini özetler.				1	0	0	0
Felsefe (Seçmeli)				6	0	0	0
Önerme çeşitlerini sınıflandırır				1	0	0	0
Stresin günlük yaşama etkilerini tespit eder				1	0	0	0
Duygu tanımlar; duyguyu türlerini ayırt eder				1	0	0	0
Toplumsal yapıyı oluşturan öğeleri analiz eder				2	0	0	0
Örnek felsefi metinlerden hareketle MÖ 6. yüzyıl-MS 2. yüzyıl filozoflarının felsefi görüşlerini analiz eder.				1	0	0	0
Matematik				40	4	1	10
Matematik-2				40	4	1	10
Belirli İntegral ve Uygulamaları				4	0	1	0
Türevin Uygulamaları				3	0	0	0
Anlık Değişim Oranı ve Türev				1	0	0	0
Limit ve Süreklilik				2	0	0	0
Gerçek Sayı Dizileri				1	0	0	0
Trigonometrik Denklemler				1	0	0	0
Trigonometrik Fonksiyonlar				3	0	0	0
Logaritma Fonksiyonu				2	1	0	50
Basit Olayların Olasılıkları				1	0	0	0
İkinci Dereceden Bir Bilinmeyenli Eşitlikler ve Eşitsizlik Sistemleri				1	0	0	0
İkinci dereceden bir bilinmeyenli denklemin kökleri ile katsayıları arasındaki ilişkileri kullanarak işlemler yapar.				1	0	0	0
Sıralama ve Seçme				1	0	0	0
Polinomların Çarpımları Ayrılması				1	0	0	0
Polinomlarla toplama, çıkarma, çarpma ve bölme işlemlerini yapar.				1	0	0	0
Mutlak değer içeren birinci dereceden bir bilinmeyenli denklem ve eşitsizliklerin çözüm kümelerini bulur.				1	0	0	0
Fonksiyon Kavramı ve Gösterimi				1	0	0	0
Gerçek hayatta periyodik olarak tekrar eden durumları içeren problemleri çözer.				1	1	0	100
Kümelerde İşlemler				1	0	0	0
Fonksiyonların grafiklerini çizer.				1	0	0	0
Sayı kümelerini birbiriyle ilişkilendirir.				2	2	0	100
Küre, dik dairesel silindirik ve dik dairesel koninin alan ve hacim bağlantılarını oluşturarak işlemler yapar.				2	0	0	0
Analitik düzlemde koordinatları verilen bir noktanın öteleme, dönme ve simetri dönüşümleri altındaki görüntüsünü				2	0	0	0

SINAV SONUÇ BELGESİ								AYT 4 Nolu Deneme 2. Oturum (365 Gün)(2024)							
ORDU / FATSA / Necip Fazıl Kısakürek Anadolu Lisesi								DERSLERE GÖRE BAŞARI ANALİZİ							
Öğrenci		Numara		Sınıf		S D Y B%		Edebiyat-Sosyal-1		40 18 5 45					
OZAN ÇAKMAK		21		12D				Edebiyat		24 6 2 25					
Puan Türü		Genel Ort.		Dereceler											
				Snf		Kurum		İlçe		İl		Genel			
SÖZ		▼ 219,673		222,770		10		40		80		80		257	
		Puanı Hesaplanan:		110		192		192		539					
EA		▲ 221,803		219,540		14		48		99		99		358	
		Puanı Hesaplanan:		132		242		242		775					
Katılımlar:		32		145		273		273		831					

T.C.No ile eşleşen TYT bilgileriniz kullanılmıştır.

Ders	Soru	Doğru	Yanlış	Net	Başarı %	Sınıf Ort.	Kurum Ort.	Genel Ort.
TYT Türkçe	40	32	7	30,25	76			
TYT Sosyal	20	13	7	12,00	60			
TYT Matematik	40	0	40	-0,50	-1			
TYT Fen	20	0	20	-0,25	-1			
Edebiyat	24	6	18	5,50	23	▼ 7,87	▼ 7,62	▼ 9,54
Tarih-1	10	7	3	6,50	65	▲ 3,77	▲ 3,63	▲ 4,21
Coğrafya-1	6	5	1	4,75	79	▲ 4,48	▲ 4,12	▲ 4,31
Edebiyat-Sosyal-1	40	18	22	16,75	42	▲ 16,12	▲ 15,37	▼ 18,06
Tarih-2	11	4	7	3,75	34	▲ 1,89	▲ 1,93	▲ 2,35
Coğrafya-2	11	6	5	5,00	45	▲ 3,91	▲ 3,29	▲ 3,47
Felsefe	6	0	6	0,00	0	▼ 0,84	▼ 1,25	▼ 1,53
Felsefe Grubu	6	0	6	0,00	0	▼ 0,68	▼ 1,07	▼ 1,48
Din Kül. ve Ahl. Bil.	6	0	6	0,00	0	▼ 1,12	▼ 1,48	▼ 1,69
Felsefe (Seçmeli)	6	0	6	0,00	0	▼ 0,03	▼ 0,03	▼ 0,03
Sosyal-2	40	10	30	8,75	22	▲ 8,47	▼ 9,05	▼ 10,54
Toplam:	280	73	207	67,00	24	▲ 54,27	▲ 52,31	▼ 73,68

Soru No	1234567890123456789012345678901234567890
Edebiyat-Sosyal-1	DCAA b C D b a CAaCEBDCEDBE dC
Cevap Anahtarı	A DCAACECEBCBCEDABDCBDBABDEBCAEBCEBDCEDBEEC
Sosyal-2	B C AC cBC CEeDcaCd
Cevap Anahtarı	A DBBACAACCBEBCBCECDDBDCBDCBBAACBADAAEBCEDEBDB

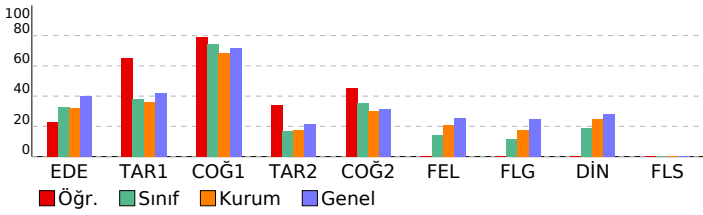

DERSLERE GÖRE BAŞARI ANALİZİ		S	D	Y	B%
Edebiyat-Sosyal-1		40	18	5	45
Edebiyat		24	6	2	25
Metinde geçen kelime ve kelime gruplarının anlamlarını tespit eder.		1	1	0	100
Metinde ortaya konulan bilgi ve yorumları ayırır eder.		1	1	0	100
Metni yorumlar.		1	1	0	100
Metnin ana düşüncesi ve yardımcı düşüncelerini belirler.		2	1	1	50
Şiirde ahenği sağlayan özellikleri/unsurları belirler.		1	0	0	0
Şiirin nazım biçimini ve nazım türünü tespit eder.		5	0	0	0
Metnin türünün ortaya çıkışı ve tarihsel dönem ile ilişkisini belirler.		2	1	1	50
Metnin türünün ortaya çıkışı ve tarihsel dönemle ilişkisini belirler.		1	0	0	0
Türün ve dönemin/akımın diğer önemli yazarlarını ve eserlerini sıralar.		1	0	0	0
Metinde edebiyat, sanat ve fikir akımlarının/ansızlarının yansımalarını değerlendirir.		2	0	0	0
Türün/biçimin ve dönemin/akımın diğer önemli yazarlarını ve eserlerini sıralar.		3	1	0	33
Şair ile şiir arasındaki ilişkiyi değerlendirir.		2	0	0	0
Yazar ile metin arasındaki ilişkiyi değerlendirir.		2	0	0	0
Tarih-1		10	7	2	70
Bir araştırma alanı ve bilim dalı olarak tarihin konusunu, kapsamını ve diğer bilim dallarıyla ilişkisini açıklar.		1	0	1	0
İlk ve Orta Çağlarda İ. Asya'daki Türk siyasi teşekküllerinin gücü ve yönetim yapısını kavrar.		1	0	0	0
Karahani ve Gazneli örneklerinden hareketle İslamiyet'in kabulünün Türk devlet yapısında ve toplumsal hayattaki etkilerini açıklar.		1	1	0	100
Türklerin Anadolu'da devletleşme sürecini etkileyen faktörleri açıklar.		1	1	0	100
Osmanlı devlet idaresinin ilmiye, kalemiye ve seyyife sınıflarının birlikteliğine dayalı yapısını analiz eder.		1	0	1	0
Avrupa'daki gelişmelere bağlı olarak Osmanlı idari, askerî ve ekonomik yapısında meydana gelen değişimleri analiz eder.		1	1	0	100
Tanzimat Fermanı, Islahat Fermanı ve Kanun-ı Esasî'nin içeriklerini küresel ve yerel siyasi şartlar bağlamında değerlendirir.		1	1	0	100
Kuvayı Milliye hareketinin oluşumunda Büyük Millet Meclisinin açılışına kadar olan süreçte meydana gelen gelişimi açıklar.		1	1	0	100
Atatürk Dönemi'nde (1923-1938) Türkiye Cumhuriyeti'nin dış politikasındaki başlıca gelişmeleri açıklar.		1	1	0	100
1945-1950 yılları arasında Türkiye'de meydana gelen siyasi, sosyal ve ekonomik gelişmeleri kavrar.		1	1	0	100
Coğrafya-1		6	5	1	83
Türkiye'nin turizm potansiyelini ve varlıklarını açıklar.		1	1	0	100
Biyocoğrafya oluşumu ve azalmasını etkileyen faktörleri açıklar.		1	1	0	100
Şehirlerin küresel ve bölgesel etkilerini fonksiyonel açıdan yorumlar.		1	1	0	100
Bölgesel ve küresel ölçekteki örgütleri etki alanları açısından değerlendirir.		1	1	0	100
Türkiye'deki bölgesel kalkınma projelerini ekonomik, sosyal ve kültürel etkileri açısından değerlendirir.		1	0	1	0
Ülkelerin farklı dönemlerde izledikleri nüfus politikaları ve sonuçlarını karşılaştırır.		1	1	0	100
Sosyal-2		46	10	5	22
Tarih-2		11	4	1	36
İlk Çağ'da siyasi gücün kaynaklarını siyasi organizasyon türleriyle ilişkilendirir.		1	0	0	0
XVII. yüzyılda değişen siyasi rekabet içerisinde Osmanlı Devleti'nin ittifak girişimlerini açıklar.		1	0	0	0
Türklerin Anadolu'ya yerleşmeye başlaması ile Türkiye Selçuklu Devleti'nin yıkılışı arasındaki süreçte meydana gelen değişimleri açıklar.		1	1	0	100
Timar sisteminin özelliklerini siyasi, sosyal ve ekonomik açılarından değerlendirir.		1	0	0	0
Emeviler ile birlikte İslam Devleti'nin yapısında meydana gelen değişimi analiz eder.		1	1	0	100
Osmanlı ile Rusya arasındaki rekabetin Osmanlı Devleti'nin Avrupa ve Asya siyasetindeki önemini kavrar.		1	0	0	0
1774-1914 yılları arasındaki süreçte meydana gelen başlıca siyasi gelişmeleri tarih şeridi ve haritalar üzerinde gösterir.		1	1	0	100
Çağdaşlaşan Türkiye'nin temel olan Atatürk ilkelerini kavrar.		1	1	0	100
II. Dünya Savaşı'nın sonuçlarını değerlendirir.		1	0	0	0
1960'lardan itibaren Türk dış politikasını etkileyen önemli gelişmeleri kavrar.		1	0	0	0
1990 sonrasında meydana gelen siyasi gelişmeleri Türkiye'ye etkileri ve dünya siyasi konjonktürü bağlamında analiz eder.		1	0	1	0
Coğrafya-2		11	6	4	55
Madde döngüleri ve enerji akışını ekosistemin devamlılığı açısından analiz eder.		1	1	0	100
Bir bölgedeki baskın ekonomik faaliyet türünü sosyal ve kültürel hayata etkileri açısından analiz eder.		1	1	0	100
Doğal sistemlerdeki değişimlerle ilgili geleceğe yönelik çıkarımlarda bulunur.		1	0	0	0
Çevre sorunlarının oluşum sebeplerine göre sınıflandırır.		1	1	0	100
Farklı gelişmişlik düzeylerine sahip ülkelerin tarım-ekonomi ilişkisini analiz eder.		1	1	0	100
Şehirleşme, göç ve sanayileşme ilişkisini toplumsal etkileri açısından yorumlar.		1	0	1	0
Türkiye'deki doğal ve kültürel sembollerin mekânla ilişkisini açıklar.		1	1	0	100
Türkiye'nin madenleri ve enerji kaynaklarının dağılımını açıklar.		1	0	1	0
Şehirlerin küresel ve bölgesel etkilerini fonksiyonel açıdan yorumlar.		1	0	1	0
Çevre sorunlarının oluşum ve yayılma süreçlerini küresel etkileri açısından analiz eder.		1	1	0	100
Türkiye'nin nüfus projeksiyonlarına dayalı senaryolar oluşturur.		1	0	1	0
Felsefe		6	0	0	0
20. yüzyıl felsefesinin karakteristik özelliklerini açıklar.		1	0	0	0
18. yüzyıl -19. yüzyıl felsefesinin karakteristik özelliklerini açıklar.		2	0	0	0
Sosyal bilinç ve sosyal etki türlerini bilir.		1	0	0	0
Algıyı etkileyen etkenleri açıklar.		1	0	0	0
Öğrenme türlerini kendi öğrenme yaşantısıyla ilişkilendirir.		1	0	0	0
Felsefe Grubu		6	0	0	0
Toplumsal değişim olgusunu kavrar.		2	0	0	0
Toplumu oluşturan öğelerin etkileşim içinde olduğunu fark eder.		1	0	0	0
Sosyalleşme kavramını örneklerle açıklar.		2	0	0	0
Toplumsal değişimi etkileyen faktörleri değerlendirir.		1	0	0	0
Din Kül. ve Ahl. Bil.		6	0	0	0
Hinduizm'in doğuşunu ve gelişim sürecini özetler.		1	0	0	0
Hz. Muhammed'in örnek şahsiyetini tanıtır.		1	0	0	0
İnançla ilgili yaklaşımları tartışır.		1	0	0	0
Kur'an'ı Kerim'de geçen bazı kavramları yorumlar.		1	0	0	0
Türklerin Müslüman olma sürecini açıklar.		1	0	0	0
Dünya hayatı ile ahiret hayatı arasındaki ilişkiyi kurar.		1	0	0	0
Felsefe (Seçmeli)		6	0	0	0
Örnek felsefi metinlerden hareketle MÖ 6. yüzyıl-MS 2. yüzyıl filozoflarının felsefi görüşlerini analiz eder.		1	0	0	0
Toplumsal yapıyı oluşturan öğeleri analiz eder.		2	0	0	0
Duyguyu tanımlar; duygu türlerini ayırır eder.		1	0	0	0
Stresin günlük yaşama etkilerini tespit eder.		1	0	0	0
Önerme çeşitlerini sınıflandırır.		1	0	0	0

SINAV SONUÇ BELGESİ							
ORDU / FATSA / Necip Fazıl Kısakürek Anadolu Lisesi							
Öğrenci				Numara		Sınıf	
ÖZLEM İBLİK				747		12D	
Puan Türü	Puan	Genel Ort.	Dereceler				
			Snf	Kurum	İlçe	İl	Genel
SÖZ	▼ 157,300	222,770	24	83	156	156	466
Puanı Hesaplanan:			110	192	192	539	
EA	▼ 159,487	219,540	25	93	182	182	635
Puanı Hesaplanan:			132	242	242	775	
Katılımlar:			32	145	273	273	831

Eşleşen TYT bilginiz bulunamadığı için okulunuzun ortalaması TYT bilginiz olarak kullanılmıştır.

Ders	Soru	Doğru	Yanlış	Net	Başarı %	Sınıf Ort.	Kurum Ort.	Genel Ort.
TYT Türkçe	40	21	10	18,73	47			
TYT Sosyal	20	9	5	8,22	41			
TYT Matematik	40	5	4	4,53	11			
TYT Fen	20	2	3	0,97	5			
Edebiyat	24	7	6	5,50	23	▼ 7,87	▼ 7,62	▼ 9,54
Tarih-1	10	1	2	0,50	5	▼ 3,77	▼ 3,63	▼ 4,21
Coğrafya-1	6	0	0	0,00	0	▼ 4,48	▼ 4,12	▼ 4,31
Edebiyat-Sosyal-1	40	8	8	6,00	15	▼ 16,12	▼ 15,37	▼ 18,06
Tarih-2	11	1	0	1,00	9	▼ 1,89	▼ 1,93	▼ 2,35
Coğrafya-2	11	2	3	1,25	11	▼ 3,91	▼ 3,29	▼ 3,47
Felsefe	6	1	0	1,00	17	▲ 0,84	▼ 1,25	▼ 1,53
Felsefe Grubu	6	0	0	0,00	0	▼ 0,68	▼ 1,07	▼ 1,48
Din Kül. ve Ahl. Bil.	6	0	0	0,00	0	▼ 1,12	▼ 1,48	▼ 1,69
Felsefe (Seçmeli)	6	1	1	0,75	13	▲ 0,03	▲ 0,03	▲ 0,03
Sosyal-2	40	5	4	4,00	10	▼ 8,47	▼ 9,05	▼ 10,54
Toplam:	280	51	34	42,45	15	▼ 54,27	▼ 52,31	▼ 73,68

Soru No	1234567890123456789012345678901234567890
Edebiyat-Sosyal-1	a A DBde CB bE dCceDd
Cevap Anahtarı	B DBADBDCDBADECBCECAACDCDBECEACBECEEBDE
Sosyal-2	E dEebB A D e
Cevap Anahtarı	B EBCCAACABDDCDBBCECCBBBCAACBABCDCBEAADBDBEDC

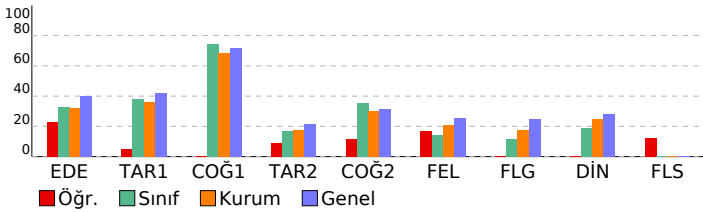

AYT 4 Nolu Deneme 2. Oturum (365 Gün)(2024)				
DERSLERE GÖRE BAŞARI ANALİZİ				
S	D	Y	B%	
Edebiyat-Sosyal-1				
Edebiyat				
Metinde edebiyat, sanat ve fikir akımlarının/anlayışlarının yansımalarını değerlendirir.	2	0	1	0
Türün/biçimin ve dönemin/akımın diğer önemli yazarlarını ve eserlerini sıralar.	3	1	1	33
Şair ile şiir arasındaki ilişkiyi değerlendirir.	2	1	0	50
Yazar ile metin arasındaki ilişkiyi değerlendirir.	2	0	0	0
Metnin türünün ortaya çıkışı ve tarihsel dönem ile ilişkisini belirler.	2	0	1	0
Şiirin nazım biçimini ve nazım türünü tespit eder.	5	2	1	40
Türün ve dönemin/akımın diğer önemli yazarlarını ve eserlerini sıralar.	1	1	0	100
Metnin türünün ortaya çıkışı ve tarihsel dönemle ilişkisini belirler.	1	1	0	100
Metnin ana düşüncesi ve yardımcı düşüncelerini belirler.	2	0	0	0
Şiirde ahengi sağlayan özellikleri/unsurları belirler.	1	0	0	0
Metni yorumlar.	1	0	1	0
Metinde ortaya konulan bilgi ve yorumları ayırt eder.	1	1	0	100
Metinde geçen kelime ve kelime gruplarının anlamlarını tespit eder.	1	0	1	0
Tarih-1				
1945-1950 yılları arasında Türkiye'de meydana gelen siyasi, sosyal ve ekonomik gelişmeleri kavrar.				
Atatürk Dönemi'nde (1923-1938) Türkiye Cumhuriyeti'nin dış politikasındaki başlıca gelişmeleri açıklar.	1	1	0	100
Kuvayı Milliye hareketinin oluşumundan Büyük Millet Meclisinin açılışına kadar olan süreçte meydana gelen gelişim	1	0	1	0
Tanzimat Fermanı, Islahat Fermanı ve Kanun-ı Esasi'nin içeriklerini küresel ve yerel siyasi şartlar bağlamında değer	1	0	0	0
Avrupa'daki gelişmelere bağlı olarak Osmanlı idari, askerî ve ekonomik yapısında meydana gelen değişimleri analiz	1	0	0	0
Osmanlı devlet idaresinin imiyi, kalemiye ve seyfiye sınıflarının birlikteliğine dayalı yapısını analiz eder.	1	0	0	0
Türklerin Anadolu'da devletleşme sürecini etkileyen faktörleri açıklar.	1	0	0	0
Karahani ve Gazneli örneklerinden hareketle İslamiyet'in kabulünün Türk devlet yapısında ve toplumsal hayatta m	1	0	0	0
İlk ve Orta Çağlarda İç Asya'daki Türk siyasi teşekküllerinin güç ve yönetim yapısını kavrar.	1	0	0	0
Bir araştırma alanı ve bilim dalı olarak tarihin konusunu, kapsamını ve diğer bilim dallarıyla ilişkisini açıklar.	1	0	0	0
Coğrafya-1				
Ülkelerin farklı dönemlerde izledikleri nüfus politikaları ve sonuçlarını karşılaştırır.				
Karadeniz'deki bölgesel kalkınma projelerini ekonomik, sosyal ve kültürel etkileri açısından değerlendirir.	1	0	0	0
Bölgesel ve küresel ölçekteki örgütleri etki alanları açısından değerlendirir.	1	0	0	0
Şehirlerin küresel ve bölgesel etkilerini fonksiyonel açıdan yorumlar.	1	0	0	0
Biyocoğrafiliğin oluşumu ve azalmasına etkili olan faktörleri açıklar.	1	0	0	0
Türkiye'nin turizm potansiyelini ve varlıklarını açıklar.	1	0	0	0
Sosyal-2				
Tarih-2				
1990 sonrasında meydana gelen siyasi gelişmeleri Türkiye'ye etkileri ve dünya siyasi konjonktürü bağlamında anal				
1960'lardan itibaren Türk dış politikasını etkileyen önemli gelişmeleri kavrar.	1	1	0	100
II. Dünya Savaşı'nın sonuçlarını değerlendirir.	1	0	0	0
Çağdaşlaşma Türkiye'nin temeli olan Atatürk ilkelerini kavrar.	1	0	0	0
1774-1914 yılları arasındaki süreçte meydana gelen başlıca siyasi gelişmeleri tarih şeridi ve haritalar üzerinde göst	1	0	0	0
Osmanlı ile Rusya arasındaki rekabetin Osmanlı Devleti'nin Avrupa ve Asya siyasetindeki önemini kavrar.	1	0	0	0
Emeviler ile birlikte İslam Devleti'nin yapısında meydana gelen değişimi analiz eder.	1	0	0	0
Timar sisteminin özelliklerini siyasi, sosyal ve ekonomik açılardan değerlendirir.	1	0	0	0
Türklerin Anadolu'ya yerleşmeye başlaması ile Türkiye Selçuklu Devleti'nin yıkılışı arasındaki süreçte meydana gel	1	0	0	0
XVII. yüzyılda değişen siyasi rekabet içerisinde Osmanlı Devleti'nin ittifak girişimlerini açıklar.	1	0	0	0
İlk Çağ'da siyasi gücün kaynaklarını siyasi organizasyon türleriyle ilişkilendirir.	1	0	0	0
Coğrafya-2				
Türkiye'deki doğal ve kültürel sembollerin mekânla ilişkisini açıklar.				
Cevre sorunlarının oluşum ve yayılma süreçlerini küresel etkileri açısından analiz eder.	1	0	0	0
Şehirlerin küresel ve bölgesel etkilerini fonksiyonel açıdan yorumlar.	1	0	0	0
Türkiye'nin madenleri ve enerji kaynaklarının dağılımını açıklar.	1	0	0	0
Türkiye'nin nüfus projeksiyonlarına dayalı senaryolar oluşturur.	1	0	0	0
Şehirleşme, göç ve sanayileşme ilişkisini toplumsal etkileri açısından yorumlar.	1	0	1	0
Farklı gelişmişlik düzeylerine sahip ülkelerin tarım-ekonomi ilişkisini analiz eder.	1	1	0	100
Cevre sorunlarının oluşum sebeplerine göre sınıflandırır.	1	0	1	0
Bir bölgedeki baskın ekonomik faaliyet türünü sosyal ve kültürel hayata etkileri açısından analiz eder.	1	0	1	0
Doğal sistemlerdeki değişimlerle ilgili geleceğe yönelik çıkarımlarda bulunur.	1	1	0	100
Madde döngüleri ve enerji akışını ekosistemin devamlılığı açısından analiz eder.	1	0	0	0
Felsefe				
Toplumsal değişmeyi etkileyen faktörleri değerlendirir				
Sosyalleşme kavramını örneklerle açıklar	2	1	0	50
Toplumu oluşturan öğelerin etkileşim içinde olduğunu fark eder	1	0	0	0
Toplumsal değişme olgusunu kavrar	2	0	0	0
Felsefe Grubu				
Öğrenme türlerini kendi öğrenme yaşantısıyla ilişkilendirir				
Algıyı etkileyen etkenleri açıklar	1	0	0	0
Sosyal biliş ve sosyal etki türlerini bilir	1	0	0	0
18. yüzyıl -19. yüzyıl felsefesinin karakteristik özelliklerini açıklar.	2	0	0	0
20. yüzyıl felsefesinin karakteristik özelliklerini açıklar.	1	0	0	0
Din Kül. ve Ahl. Bil.				
Dünya hayatı ile ahiret hayatı arasındaki ilişkiyi kurar.				
Türklerin Müslüman olma sürecini açıklar.	1	0	0	0
Kur'an'ın Kerim'de geçen bazı kavramları yorumlar.	1	0	0	0
İnançla ilgili yaklaşımları tartışır.	1	0	0	0
Hiz. Muhammed'in örnek şahsiyetini tanıtır.	1	0	0	0
Hinduizm'in doğuşunu ve gelişim sürecini özetler.	1	0	0	0
Felsefe (Seçmeli)				
Önerme çeşitlerini sınıflandırır				
Stresin günlük yaşama etkilerini tespit eder	1	1	0	100
Duyguyu tanımlar; duyguyu türlerini ayırt eder	1	0	0	0
Toplumsal yapıyı oluşturan öğeleri analiz eder	2	0	0	0
Örnek felsefi metinlerden hareketle MÖ 6. yüzyıl-MS 2. yüzyıl filozoflarının felsefi görüşlerini analiz eder.	1	0	1	0

SINAV SONUÇ BELGESİ							
ORDU / FATSA / Necip Fazıl Kısakürek Anadolu Lisesi							
Öğrenci				Numara	Sınıf		
ŞERİFE ADAY				143	12D		
Puan Türü	Puan	Genel Ort.	Dereceler				
			Snf	Kurum	İlçe	İl	Genel
SÖZ	▲ 294,893	222,770	2	8	24	24	74
Puanı Hesaplanan:			110	192	192	192	539
SAY	▼ 144,180	201,820	4	43	116	116	438
Puanı Hesaplanan:			89	173	173	173	569
EA	▲ 247,433	219,540	8	25	65	65	245
Puanı Hesaplanan:			132	242	242	242	775
Katılımlar:			32	145	273	273	831

Öğrenci No ile eşleşen TYT bilgileriniz kullanılmıştır.

Ders	Soru	Doğru	Yanlış	Net	Başarı %	Sınıf Ort.	Kurum Ort.	Genel Ort.
TYT Türkçe	40	32	8	30,00	75			
TYT Sosyal	20	16	2	15,50	78			
TYT Matematik	40	4	5	2,75	7			
TYT Fen	20	2	1	1,25	9			
Edebiyat	24	10	9	7,75	32	▼ 7,87	▲ 7,62	▼ 9,54
Tarih-1	10	7	3	6,25	63	▲ 3,77	▲ 3,63	▲ 4,21
Coğrafya-1	6	6	0	6,00	100	▲ 4,48	▲ 4,12	▲ 4,31
Edebiyat-Sosyal-1	40	23	12	20,00	50	▲ 16,12	▲ 15,37	▲ 18,06
Tarih-2	11	4	2	3,50	32	▲ 1,89	▲ 1,93	▲ 2,35
Coğrafya-2	11	9	2	8,50	77	▲ 3,91	▲ 3,29	▲ 3,47
Felsefe	6	3	1	2,75	46	▲ 0,84	▲ 1,25	▲ 1,53
Felsefe Grubu	6	3	0	3,00	50	▲ 0,68	▲ 1,07	▲ 1,48
Din Kül. ve Ahl. Bil.	6	3	2	2,50	42	▲ 1,12	▲ 1,48	▲ 1,69
Felsefe (Seçmeli)	6	0	0	0,00	0	▼ 0,03	▼ 0,03	▼ 0,03
Sosyal-2	40	22	7	20,25	51	▲ 8,47	▲ 9,05	▲ 10,54
Matematik-2	40	1	2	0,50	1	▼ 2,31	▼ 2,42	▼ 7,14
Toplam:	280	100	37	90,75	32	▲ 54,27	▲ 52,31	▲ 73,68

Soru No	1234567890123456789012345678901234567890
Edebiyat-Sosyal-1	ca ccC BA EbBaBbaEa ACDCDBECdAcacCEEBDE
Cevap Anahtarı	B DBADBDCBADECBCECAACDCDBECEACBECEEBDE
Sosyal-2	EB Cc Bc DCDBBdECCc bA CB BCC B AdbA
Cevap Anahtarı	B EBCCAACABDDCCBCECCBBBCAACBABCDCBEAADABDBEDC
Matematik	a A b
Cevap Anahtarı	B ACDCCEBCEBCEBDBBAACADDCCEBCEBCEBDBAC

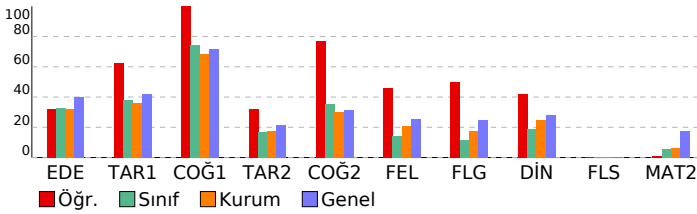

AYT 4 Nolu Deneme 2. Oturum (365 Gün)(2024)

DERSLERE GÖRE BAŞARI ANALİZİ					S	D	Y	B%
Edebiyat-Sosyal-1					40	23	12	58
Edebiyat					24	10	9	42
Metinde edebiyat, sanat ve fikir akımlarının/anlayışlarının yansımaları değerlendirir.					2	1	1	50
Türün/biçimin ve dönemin/akımın diğer önemli yazarlarını ve eserlerini sıralar.					3	0	1	0
Şair ile şiir arasındaki ilişkiyi değerlendirir.					2	1	0	50
Yazar ile metin arasındaki ilişkiyi değerlendirir.					2	1	1	50
Metnin türünün ortaya çıkışı ve tarihsel dönem ile ilişkisini belirler.					2	0	2	0
Şiirin nazım biçimini ve nazım türünü tespit eder.					5	2	2	40
Türün ve dönemin/akımın diğer önemli yazarlarını ve eserlerini sıralar.					1	1	0	1
Metnin türünün ortaya çıkışı ve tarihsel dönemle ilişkisini belirler.					1	1	0	100
Metnin ana düşüncesi ve yardımcı düşüncelerini belirler.					2	1	0	50
Şiirde ahenği sağlayan özellikleri/unsurları belirler.					1	0	1	0
Metni yorumlar.					1	1	0	100
Metinde ortaya konulan bilgi ve yorumları ayırt eder.					1	1	0	100
Metinde geçen kelime ve kelime gruplarının anlamlarını tespit eder.					1	1	0	100
Tarih-1					10	7	3	70
1945-1950 yılları arasında Türkiye'de meydana gelen siyasi, sosyal ve ekonomik gelişmeleri kavrar.					1	1	0	100
Atatürk Dönemi'nde (1923-1938) Türkiye Cumhuriyeti'nin dış politikasındaki başlıca gelişmeleri açıklar.					1	1	0	100
Kuvayı Milliye hareketinin oluşumundan Büyük Millet Meclisinin açılışına kadar olan süreçte meydana gelen gelişim					1	1	0	100
Tanzimat Fermanı, Islahat Fermanı ve Kanun-ı Esasi'nin içeriklerini küresel ve yerel siyasi şartlar bağlamında değer					1	1	0	100
Avrupa'daki gelişmelere bağlı olarak Osmanlı idari, askerî ve ekonomik yapısında meydana gelen değişimleri analiz					1	1	0	100
Osmanlı devlet idaresinin imiyi, kalemiye ve seyfiye sınıflarının birlikteliğine dayalı yapısını analiz eder.					1	0	1	0
Türklerin Anadolu'da devletleşme sürecini etkileyen faktörleri açıklar.					1	1	0	100
Karahani ve Gazneli örneklerinden hareketle İslamiyet'in kabulünü Türk devlet yapısında ve toplumsal hayatta m					1	1	0	100
İlk ve Orta Çağlarda İç Asya'daki Türk siyasi teşekküllerinin güç ve yönetim yapısını kavrar.					1	0	1	0
Bir araştırma alanı ve bilim dalı olarak tarihin konusunu, kapsamını ve diğer bilim dallarıyla ilişkisini açıklar.					1	0	1	0
Coğrafya-1					6	6	0	100
Ülkelerin farklı dönemlerde izledikleri nüfus politikaları ve sonuçlarını karşılaştırır.					1	1	0	100
Türkiye'deki bölgesel kalkınma projelerini ekonomik, sosyal ve kültürel etkileri açısından değerlendirir.					1	1	0	100
Bölgesel ve küresel ölçekteki örgütleri etki alanları açısından değerlendirir.					1	1	0	100
Şehirlerin küresel ve bölgesel etkilerini fonksiyonel açıdan yorumlar.					1	1	0	100
Biyocoğrafiliğin oluşumu ve azalmasını etkili olan faktörleri açıklar.					1	1	0	100
Türkiye'nin turizm potansiyelini ve varlıklarını açıklar.					1	1	0	100
Sosyal-2					46	22	7	48
Tarih-2					11	4	2	36
1990 sonrasında meydana gelen siyasi gelişmeleri Türkiye'ye etkileri ve dünya siyasi konjonktürü bağlamında anal					1	1	0	100
1960'lardan itibaren Türk dış politikasını etkileyen önemli gelişmeleri kavrar.					1	1	0	100
II. Dünya Savaşı'nın sonuçlarını değerlendirir.					1	0	0	0
Çağdaşlaşma sürecinin temel olan Atatürk ilkelerini kavrar.					1	0	0	100
1774-1914 yılları arasındaki süreçte meydana gelen başlıca siyasi gelişmeleri tarih şerhinde ve haritalar üzerinde göst					1	0	1	0
Osmanlı ile Rusya arasındaki rekabetin Osmanlı Devleti'nin Avrupa ve Asya siyasetindeki önemini kavrar.					1	0	0	0
Emeviler ile birlikte İslam Devleti'nin yapısında meydana gelen değişimi analiz eder.					1	0	0	0
Timar sisteminin özelliklerini siyasi, sosyal ve ekonomik açıdan değerlendirir.					1	0	0	0
Türklerin Anadolu'ya yerleşmeye başlaması ile Türkiye Selçuklu Devleti'nin yıkılışı arasındaki süreçte meydana gelen					1	1	0	100
XVII. yüzyılda değişen siyasi rekabet içerisinde Osmanlı Devleti'nin ittifak girişimlerini açıklar.					1	0	1	0
İlk Çağ'da siyasi gücün kaynaklarını siyasi organizasyon türleriyle ilişkilendirir.					1	0	0	0
Coğrafya-2					11	9	2	82
Türkiye'deki doğal ve kültürel sembollerin mekânla ilişkisini açıklar.					1	1	0	100
Cevre sorunlarının oluşum ve yayılma süreçlerini küresel etkileri açısından analiz eder.					1	1	0	100
Şehirlerin küresel ve bölgesel etkilerini fonksiyonel açıdan yorumlar.					1	1	0	100
Türkiye'nin madenleri ve enerji kaynaklarının dağılımını açıklar.					1	1	0	100
Türkiye'nin nüfus projeksiyonlarına dayalı senaryolar oluşturur.					1	1	0	100
Şehirleşme, göç ve sanayileşme ilişkisini toplumsal etkileri açısından yorumlar.					1	0	1	0
Farklı gelişmişlik düzeylerine sahip ülkelerin tarım-ekonomi ilişkisini analiz eder.					1	1	0	100
Cevre sorunlarının oluşum sebeplerine göre sınıflandırır.					1	1	0	100
Bir bölgedeki baskın ekonomik faaliyeti türünü sosyal ve kültürel hayata etkileri açısından analiz eder.					1	1	0	100
Doğal sistemlerdeki değişimlerle ilgili geleceğe yönelik çıkarımlarda bulunur.					1	0	1	0
Madde döngüleri ve enerji akışını ekosistemin devamlılığı açısından analiz eder.					1	1	0	100
Felsefe					6	3	1	50
Toplumsal değişimi etkileyen faktörleri değerlendirir					1	0	0	0
Sosyalleşme kavramını örneklerle açıklar					2	1	1	50
Toplumu oluşturan öğeleri etkileşim içinde olduğunu fark eder					1	0	0	0
Toplumsal değişim olgusunu kavrar					2	2	0	100
Felsefe Grubu					6	3	0	50
Öğrenme türlerini kendi öğrenme yaşantısıyla ilişkilendirir					1	0	0	0
Algıyı etkileyen etkenleri açıklar					1	1	0	100
Sosyal biliş ve sosyal etki türlerini bilir					1	1	0	100
18. yüzyıl -19. yüzyıl felsefesinin karakteristik özelliklerini açıklar.					2	1	0	50
20. yüzyıl felsefesinin karakteristik özelliklerini açıklar.					1	0	0	0
Din Kül. ve Ahl. Bil.					6	3	2	50
Dünya hayatı ile ahiret hayatı arasında ilişki kurar.					1	1	0	100
Türklerin Müslüman olma sürecini açıklar.					1	0	0	0
Kur'an'ın Kerim'de geçen bazı kavramları yorumlar.					1	1	0	100
İnançla ilgili yaklaşımları tartışır.					1	0	1	0
Hz. Muhammed'in örnek şahsiyetini tanıtır.					1	0	1	0
Hinduizm'in doğuşunu ve gelişim sürecini özetler.					1	1	0	100
Felsefe (Seçmeli)					6	0	0	0
Önerme çeşitlerini sınıflandırır					1	0	0	0
Stresin günlük yaşama etkilerini tespit eder					1	0	0	0
Duygu tanımlar, duygu türlerini ayırt eder					1	0	0	0
Toplumsal yapıyı oluşturan öğeleri analiz eder					2	0	0	0
Örnek felsefi metinlerden hareketle MÖ 6. yüzyıl-MS 2. yüzyıl filozoflarının felsefi görüşlerini analiz eder.					1	0	0	0
Matematik					40	1	2	3
Matematik-2					40	1	2	3
Belirli İntegral ve Uygulamaları					4	0	0	0
Türevin Uygulamaları					3	0	1	0
Anlık Değişim Oranı ve Türev					1	0	0	0
Limit ve Süreklilik					2	0	0	0
Gerçek Sayı Dizileri					1	0	0	0
Trigonometrik Denklemler					1	0	0	0
Trigonometrik Fonksiyonlar					3	0	0	0
Logaritma Fonksiyonu					2	0	0	0
Basit Olayların Olasılıkları					1	0	0	0
İkinci Dereceden Bir Bilinmeyenli Eşitsizlikler ve Eşitsizlik Sistemleri					1	0	0	0
İkinci dereceden bir bilinmeyenli denklemin kökleri ile katsayıları arasındaki ilişkileri kullanarak işlemler yapar.					1	0	0	0
Sıralama ve Seçme					1	0	0	0
Polinomların Çarpımları Ayrılması					1	0	0	0
Polinomlarla toplama, çıkarma, çarpma ve bölme işlemlerini yapar.					1	0	0	0
Mutlak değer içeren birinci dereceden bir bilinmeyenli denklem ve eşitsizliklerin çözüm kümelerini bulur.					1	1	0	100
Fonksiyon Kavramı ve Gösterimi					1	0	0	0
Gerçek hayatta periyodik olarak tekrar eden durumları içeren problemleri çözer.					1	0	0	0
Kümelerde İşlemler					1	0	0	0
Fonksiyonların grafiklerini çizer.					1	0	0	0
Sayı kümelerini birbiriyle ilişkilendirir.					2	0	1	0
Küre, dik dairesel silindirik ve dik dairesel koninin alan ve hacim bağıntılarını oluşturarak işlemler yapar.					2	0	0	0
Analitik düzlemde koordinatları verilen bir noktanın öteleme, dönme ve simetri dönüşümleri altındaki görüntüsünü					2	0	0	0

SINAV SONUÇ BELGESİ							
ORDU / FATSA / Necip Fazıl Kısakürek Anadolu Lisesi							
Öğrenci				Numara		Sınıf	
SİMAY OCAK				749		12D	
Puan Türü	Puan	Genel Ort.	Dereceler				
			Snf	Kurum	İlçe	İl	Genel
SÖZ	▼ 212,505	222,770	11	43	87	87	278
Puanı Hesaplanan:			110	192	192	539	
EA	▼ 196,680	219,540	22	73	137	137	483
Puanı Hesaplanan:			132	242	242	775	
Katılımlar:			32	145	273	273	831

Eşleşen TYT bilginiz bulunamadığı için okulunuzun ortalaması TYT bilginiz olarak kullanılmıştır.

Ders	Soru	Doğru	Yanlış	Net	Başarı %	Sınıf Ort.	Kurum Ort.	Genel Ort.
TYT Türkçe	40	21	10	18,73	47			
TYT Sosyal	20	9	5	8,22	41			
TYT Matematik	40	5	4	4,53	11			
TYT Fen	20	2	3	0,97	5			
Edebiyat	24	8	3	7,25	30	▼ 7,87	▼ 7,62	▼ 9,54
Tarih-1	10	2	3	1,25	13	▼ 3,77	▼ 3,63	▼ 4,21
Coğrafya-1	6	5	1	4,75	79	▲ 4,48	▲ 4,12	▲ 4,31
Edebiyat-Sosyal-1	40	15	7	13,25	33	▼ 16,12	▼ 15,37	▼ 18,06
Tarih-2	11	3	1	2,75	25	▲ 1,89	▲ 1,93	▲ 2,35
Coğrafya-2	11	5	3	4,25	39	▲ 3,91	▲ 3,29	▲ 3,47
Felsefe	6	3	2	2,50	42	▲ 0,84	▲ 1,25	▲ 1,53
Felsefe Grubu	6	1	0	1,00	17	▲ 0,68	▼ 1,07	▼ 1,48
Din Kül. ve Ahl. Bil.	6	0	1	-0,25	-4	▼ 1,12	▼ 1,48	▼ 1,69
Felsefe (Seçmeli)	6	0	0	0,00	0	▼ 0,03	▼ 0,03	▼ 0,03
Sosyal-2	40	12	7	10,25	26	▲ 8,47	▲ 9,05	▼ 10,54
Toplam:	280	65	36	55,95	20	▲ 54,27	▲ 52,31	▼ 73,68

Soru No	1234567890123456789012345678901234567890
Edebiyat-Sosyal-1	DCAA E C a E D c c Ba d DeEcBEEC
Cevap Anahtarı	A DCAACEECBCBCEDABDCBDBABDEBCAEBCEBDCEDBEEC
Sosyal-2	cB C EB cd CdC CBeDcCb A a
Cevap Anahtarı	A DBBACAACCBEBCBCECDBDCBDCBBAACBADAEEBCDEBDB

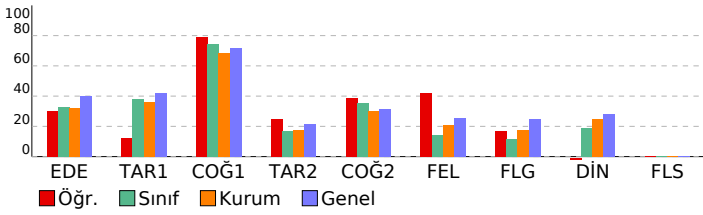

AYT 4 Nolu Deneme 2. Oturum (365 Gün)(2024)

DERSLERE GÖRE BAŞARI ANALİZİ				S	D	Y	B%
Edebiyat-Sosyal-1				40	15	7	38
Edebiyat				24	8	3	33
Metinde geçen kelime ve kelime gruplarının anlamlarını tespit eder.				1	1	0	100
Metinde ortaya konulan bilgi ve yorumları ayırır eder.				1	1	0	100
Metni yorumlar.				1	1	0	100
Metnin ana düşüncesi ve yardımcı düşüncelerini belirler.				2	2	0	100
Şiirde ahenği sağlayan özellikleri/unsurları belirler.				1	0	0	0
Şiirin nazım biçimini ve nazım türünü tespit eder.				5	1	1	20
Metnin türünün ortaya çıkışı ve tarihsel dönem ile ilişkisini belirler.				2	1	1	50
Metnin türünün ortaya çıkışı ve tarihsel dönemle ilişkisini belirler.				1	0	0	0
Türün ve dönemin/akımın diğer önemli yazarlarını ve eserlerini sıralar.				1	0	0	0
Metinde edebiyat, sanat ve fikir akımlarının/ansızlarının yansımalarını değerlendirir.				2	1	1	50
Türün/biçimin ve dönemin/akımın diğer önemli yazarlarını ve eserlerini sıralar.				3	0	0	0
Şair ile şiir arasındaki ilişkiyi değerlendirir.				2	0	0	0
Yazar ile metin arasındaki ilişkiyi değerlendirir.				2	0	0	0
Tarih-1				10	2	3	20
Bir araştırma alanı ve bilim dalı olarak tarihin konusunu, kapsamını ve diğer bilim dallarıyla ilişkisini açıklar.				1	0	0	0
İlk ve Orta Çağlarda İ. Asya'daki Türk siyasi teşekküllerinin gücü ve yönetim yapılarını açıklar.				1	1	0	100
Karahanlı ve Gazneli örneklerinden hareketle İslamiyet'in kabulünün Türk devlet yapısında ve toplumsal hayatta meydana gelen değişimleri açıklar.				1	1	0	0
Türklerin Anadolu'da devletleşme sürecini etkileyen faktörleri açıklar.				1	0	0	0
Osmanlı devlet idaresinin ilmiye, kalemîye ve seyyife sınıflarının birlikteliğine dayalı yapısını analiz eder.				1	0	1	0
Avrupa'daki gelişmelere bağlı olarak Osmanlı idari, askerî ve ekonomik yapısında meydana gelen değişimleri analiz eder.				1	0	0	0
Tanzimat Fermanı, Islahat Fermanı ve Kanun-ı Esasî'nin içeriklerini küresel ve yerel siyasi şartlar bağlamında değerlendirir.				1	0	0	0
Kuvayı Milliye hareketinin oluşumunda Büyük Millet Meclisinin açılışına kadar olan süreçte meydana gelen gelişimleri açıklar.				1	0	0	0
Atatürk Dönemi'nde (1923-1938) Türkiye Cumhuriyeti'nin dış politikasındaki başlıca gelişmeleri açıklar.				1	1	0	100
1945-1950 yılları arasında Türkiye'de meydana gelen siyasi, sosyal ve ekonomik gelişmeleri kavrar.				1	1	0	0
Coğrafya-1				6	5	1	83
Türkiye'nin turizm potansiyelini ve varlıklarını açıklar.				1	1	0	100
Biyocoğrafya oluşumu ve azalmasını etkileyen faktörleri açıklar.				1	1	0	0
Şehirlerin küresel ve bölgesel etkilerini fonksiyonel açıdan yorumlar.				1	1	0	100
Bölgesel ve küresel ölçekteki örgütleri etki alanları açısından değerlendirir.				1	1	0	100
Türkiye'deki bölgesel kalkınma projelerini ekonomik, sosyal ve kültürel etkileri açısından değerlendirir.				1	1	0	100
Ülkelerin farklı dönemlerde izledikleri nüfus politikaları ve sonuçlarını karşılaştırır.				1	1	0	100
Sosyal-2				46	12	7	26
Tarih-2				11	3	1	27
İlk Çağ'da siyasi gücün kaynaklarını siyasi organizasyon türleriyle ilişkilendirir.				1	0	0	0
XVII. yüzyılda değişen siyasi rekabet içerisinde Osmanlı Devleti'nin ittifak girişimlerini açıklar.				1	0	1	0
Türklerin Anadolu'ya yerleşmeye başlaması ile Türkiye Selçuklu Devleti'nin yıkılışı arasındaki süreçte meydana gelen değişimleri açıklar.				1	1	0	100
Timar sisteminin özelliklerini siyasi, sosyal ve ekonomik açılarından değerlendirir.				1	0	0	0
Emeviler ile birlikte İslam Devleti'nin yapısında meydana gelen değişimi analiz eder.				1	0	0	0
Osmanlı ile Rusya arasındaki rekabetin Osmanlı Devleti'nin Avrupa ve Asya siyasetindeki önemini kavrar.				1	0	0	0
1774-1914 yılları arasındaki süreçte meydana gelen başlıca siyasi gelişmeleri tarih şeridi ve haritalar üzerinde gösterir.				1	0	0	0
Çağdaşlaşan Türkiye'nin temel olan Atatürk ilkelerini kavrar.				1	1	0	100
II. Dünya Savaşı'nın sonuçlarını değerlendirir.				1	0	0	0
1960'lardan itibaren Türk dış politikasını etkileyen önemli gelişmeleri kavrar.				1	0	0	0
1990 sonrasında meydana gelen siyasi gelişmeleri Türkiye'ye etkileri ve dünya siyasi konjonktürü bağlamında analiz eder.				1	1	0	100
Coğrafya-2				11	5	3	45
Madde döngüleri ve enerji akışını ekosistemin devamlılığı açısından analiz eder.				1	1	0	100
Bir bölgedeki baskın ekonomik faaliyet türünü sosyal ve kültürel hayata etkileri açısından analiz eder.				1	0	0	0
Doğal sistemlerdeki değişimlerle ilgili geleceğe yönelik çıkarımlarda bulunur.				1	0	1	0
Çevre sorunlarının oluşum sebeplerine göre sınıflandırır.				1	0	1	0
Farklı gelişmişlik düzeylerine sahip ülkelerin tarım-ekonomi ilişkisini analiz eder.				1	0	0	0
Şehirleşme, göç ve sanayileşme ilişkisini toplumsal etkileri açısından yorumlar.				1	1	0	100
Türkiye'deki doğal ve kültürel sembollerin mekânla ilişkisini açıklar.				1	1	0	100
Türkiye'nin madenleri ve enerji kaynaklarının dağılımını açıklar.				1	0	1	0
Şehirlerin küresel ve bölgesel etkilerini fonksiyonel açıdan yorumlar.				1	0	0	0
Çevre sorunlarının oluşum ve yayılma süreçlerini küresel etkileri açısından analiz eder.				1	1	0	100
Türkiye'nin nüfus projeksiyonlarına dayalı senaryolar oluşturur.				1	1	0	100
Felsefe				6	3	2	50
20. yüzyıl felsefesinin karakteristik özelliklerini açıklar.				1	0	1	0
18. yüzyıl -19. yüzyıl felsefesinin karakteristik özelliklerini açıklar.				2	2	0	100
Sosyal bilinç ve sosyal etki türlerini bilir.				1	0	1	0
Algıyı etkileyen etkenleri açıklar.				1	1	0	100
Öğrenme türlerini kendi öğrenme yaşantısıyla ilişkilendirir.				1	0	0	0
Felsefe Grubu				6	1	0	17
Toplumsal değişim olgusunu kavrar.				2	0	0	0
Toplumu oluşturan öğelerin etkileşim içinde olduğunu fark eder.				1	0	0	0
Sosyalleşme kavramını örneklerle açıklar.				2	1	0	50
Toplumsal değişimi etkileyen faktörleri değerlendirir.				1	0	0	0
Din Kül. ve Ahl. Bil.				6	0	1	0
Hinduizm'in doğuşunu ve gelişim sürecini özetler.				1	0	0	0
Hz. Muhammed'in örnek şahsiyetini tanıtır.				1	0	0	0
İnançla ilgili yaklaşımları tartışır.				1	0	0	0
Kur'an'ı Kerim'de geçen bazı kavramları yorumlar.				1	0	0	0
Türklerin Müslüman olma sürecini açıklar.				1	0	1	0
Dünya hayatı ile ahiret hayatı arasındaki ilişkiyi kurar.				1	0	0	0
Felsefe (Seçmeli)				6	0	0	0
Örnek felsefi metinlerden hareketle MÖ 6. yüzyıl-MS 2. yüzyıl filozoflarının felsefi görüşlerini analiz eder.				1	0	0	0
Toplumsal yapıyı oluşturan öğeleri analiz eder.				2	0	0	0
Duyguyu tanımlar; duygu türlerini ayırır eder.				1	0	0	0
Stresin günlük yaşama etkilerini tespit eder.				1	0	0	0
Önerme çeşitlerini sınıflandırır.				1	0	0	0

SINAV SONUÇ BELGESİ							
ORDU / FATSA / Necip Fazıl Kısakürek Anadolu Lisesi							
Öğrenci				Numara		Sınıf	
UFUK DİLEK				715		12D	
Puan Türü	Puan	Genel Ort.	Dereceler				
			Snf	Kurum	İlçe	İl	Genel
SÖZ	▼ 182,298	222,770	19	56	121	121	387
Puanı Hesaplanan:			110	192	192	539	
SAY	▼ 120,373	201,820	17	82	165	165	558
Puanı Hesaplanan:			89	173	173	569	
EA	▲ 229,510	219,540	12	41	87	87	316
Puanı Hesaplanan:			132	242	242	775	
Katılımlar:			32	145	273	273	831

Öğrenci No ile eşleşen TYT bilgileriniz kullanılmıştır.

Ders	Soru	Doğru	Yanlış	Net	Başarı %	Sınıf Ort.	Kurum Ort.	Genel Ort.
TYT Türkçe	40	0	0	0,00	0			
TYT Sosyal	20	13	5	11,75	59			
TYT Matematik	40	9	4	8,00	20			
TYT Fen	20	0	0	0,00	0			
Edebiyat	24	11	3	10,25	43	▲ 7,87	▲ 7,62	▲ 9,54
Tarih-1	10	7	3	6,25	63	▲ 3,77	▲ 3,63	▲ 4,21
Coğrafya-1	6	5	1	4,75	79	▲ 4,48	▲ 4,12	▲ 4,31
Edebiyat-Sosyal-1	40	23	7	21,25	53	▲ 16,12	▲ 15,37	▲ 18,06
Tarih-2	11	0	0	0,00	0	▼ 1,89	▼ 1,93	▼ 2,35
Coğrafya-2	11	0	0	0,00	0	▼ 3,91	▼ 3,29	▼ 3,47
Felsefe	6	0	0	0,00	0	▼ 0,84	▼ 1,25	▼ 1,53
Felsefe Grubu	6	0	0	0,00	0	▼ 0,68	▼ 1,07	▼ 1,48
Din Kül. ve Ahl. Bil.	6	1	0	1,00	17	▼ 1,12	▼ 1,48	▼ 1,69
Felsefe (Seçmeli)	6	0	0	0,00	0	▼ 0,03	▼ 0,03	▼ 0,03
Sosyal-2	40	1	0	1,00	3	▼ 8,47	▼ 9,05	▼ 10,54
Matematik-2	40	1	0	1,00	3	▼ 2,31	▼ 2,42	▼ 7,14
Toplam:	280	47	16	43,00	15	▼ 54,27	▼ 52,31	▼ 73,68
Soru No	1234567890123456789012345678901234567890							
Edebiyat-Sosyal-1	DCAA EECEba CEe D bEBaAECbeDCcDBEEC							
Cevap Anahtarı	A DCAACECEBCBCEDABDCDBDABDEBCAEEBCDEDBEEC							
Sosyal-2	A							
Cevap Anahtarı	A DBBACAACCBBCECBCECDBDCBDCBACBACBADAAEBCDEBDB							
Matematik	C							
Cevap Anahtarı	A CCDCDDACAABDBDBEEBCBECCBCECCDCACABDCBDECB							

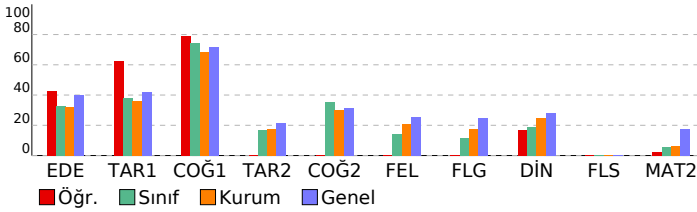

AYT 4 Nolu Deneme 2. Oturum (365 Gün)(2024)

DERSLERE GÖRE BAŞARI ANALİZİ				S	D	Y	B%
Edebiyat-Sosyal-1				40	23	7	58
Edebiyat				24	11	3	46
Metinde geçen kelime ve kelime gruplarının anlamlarını tespit eder.				1	1	0	100
Metinde ortaya konulan bilgi ve yorumları ayırt eder.				1	1	0	100
Metni yorumlar.				1	1	0	100
Metnin ana düşüncesi ve yardımcı düşüncelerini belirler.				2	2	0	100
Şiirde ahenği sağlayan özellikleri/unsurları belirler.				1	0	0	0
Şiirin nazım biçimini ve nazım türünü tespit eder.				5	3	1	60
Metnin türünün ortaya çıkışı ve tarihsel dönem ile ilişkisini belirler.				2	1	0	50
Metnin türünün ortaya çıkışı ve tarihsel dönemle ilişkisini belirler.				1	0	0	0
Türün ve dönemin/akımın diğer önemli yazarlarını ve eserlerini sıralar.				1	1	0	100
Metinde edebiyat, sanat ve fikir akımlarının/ansızlarının yansımalarını değerlendirir.				2	1	1	50
Türün/biçimin ve dönemin/akımın diğer önemli yazarlarını ve eserlerini sıralar.				3	0	1	0
Şair ile şiir arasındaki ilişkiyi değerlendirir.				2	0	0	0
Yazar ile metin arasındaki ilişkiyi değerlendirir.				2	0	0	0
Tarih-1				10	7	3	70
Bir araştırma alanı ve bilim dalı olarak tarihin konusunu, kapsamını ve diğer bilim dallarıyla ilişkisini açıklar.				1	1	0	100
İlk ve Orta Çağlarda İslam dünyası Türkiye'nin siyasi teşekküllerinin gücü ve yönetim yapısını kavrar.				1	1	0	100
Karahani ve Gazneli örneklerinden hareketle İslamiyet'in kabulünün Türk devlet yapısında ve toplumsal hayattaki etkilerini açıklar.				1	1	0	100
Türkerin Anadolu'da devletleşme sürecini etkileyen faktörleri açıklar.				1	1	0	100
Osmanlı devlet idaresinin ilmiye, kalemiye ve seyyife sınıflarının birlikteliğine dayalı yapısını analiz eder.				1	1	0	100
Avrupa'daki gelişmelere bağlı olarak Osmanlı idari, askerî ve ekonomik yapısında meydana gelen değişimleri analiz eder.				1	1	0	100
Tanzimat Fermanı, Islahat Fermanı ve Kanun-ı Esasî'nin içeriklerini küresel ve yerel siyasi şartlar bağlamında değerlendirir.				1	0	1	0
Kuvayı Milliye hareketinin oluşumundan Büyük Millet Meclisinin açılışına kadar olan süreçte meydana gelen gelişimi açıklar.				1	0	1	0
Atatürk Dönemi'nde (1923-1938) Türkiye Cumhuriyeti'nin dış politikasındaki başlıca gelişmeleri açıklar.				1	1	0	100
1945-1950 yılları arasında Türkiye'de meydana gelen siyasi, sosyal ve ekonomik gelişmeleri kavrar.				1	1	0	100
Coğrafya-1				6	5	1	83
Türkiye'nin turizm potansiyelini ve varlıklarını açıklar.				1	0	1	0
Biyocoğrafya oluşumu ve azalmasını etkili olan faktörleri açıklar.				1	1	0	100
Şehirlerin küresel ve bölgesel etkilerini fonksiyonel açıdan yorumlar.				1	1	0	100
Bölgesel ve küresel ölçekteki örgütleri etki alanları açısından değerlendirir.				1	1	0	100
Türkiye'deki bölgesel kalkınma projelerini ekonomik, sosyal ve kültürel etkileri açısından değerlendirir.				1	1	0	100
Ülkelerin farklı dönemlerde izledikleri nüfus politikaları ve sonuçlarını karşılaştırır.				1	1	0	100
Sosyal-2				46	1	0	2
Tarih-2				11	0	0	0
İlk Çağ'da siyasi gücün kaynaklarını siyasi organizasyon türleriyle ilişkilendirir.				1	0	0	0
XVII. yüzyılda değişen siyasi rekabet içerisinde Osmanlı Devleti'nin ittifak girişimlerini açıklar.				1	0	0	0
Türkerin Anadolu'ya yerleşmeye başlaması ile Türkiye Selçuklu Devleti'nin yıkılışı arasındaki süreçte meydana gelen gelişimleri açıklar.				1	0	0	0
Timar sisteminin özelliklerini siyasi, sosyal ve ekonomik açıdan değerlendirir.				1	0	0	0
Emeviler ile birlikte İslam Devleti'nin yapısında meydana gelen değişimi analiz eder.				1	0	0	0
Osmanlı ile Rusya arasındaki rekabetin Osmanlı Devleti'nin Avrupa ve Asya siyasetindeki önemini kavrar.				1	0	0	0
1774-1914 yılları arasındaki süreçte meydana gelen başlıca siyasi gelişmeleri tarih şeridi ve haritalar üzerinde gösterir.				1	0	0	0
Çağdaşlaşan Türkiye'nin temel olan Atatürk ilkelerini kavrar.				1	0	0	0
II. Dünya Savaşı'nın sonuçlarını siyasi, sosyal ve kültürel etkileri açısından değerlendirir.				1	0	0	0
1960'lardan itibaren Türk dış politikasını etkileyen önemli gelişmeleri kavrar.				1	0	0	0
1990 sonrasında meydana gelen siyasi gelişmeleri Türkiye'ye etkileri ve dünya siyasi konjonktürü bağlamında analiz eder.				1	0	0	0
Coğrafya-2				11	0	0	0
Madde döngüleri ve enerji akışını ekosistemin devamlılığı açısından analiz eder.				1	0	0	0
Bir bölgedeki baskın ekonomik faaliyet türünü sosyal ve kültürel hayata etkileri açısından analiz eder.				1	0	0	0
Doğal sistemlerdeki değişimleri ilgili geleceğe yönelik çıkarımlarda bulunur.				1	0	0	0
Çevre sorunlarının oluşum sebeplerine göre sınıflandırır.				1	0	0	0
Farklı gelişmişlik düzeylerine sahip ülkelerin tarım-ekonomi ilişkisini analiz eder.				1	0	0	0
Şehirleşme, göç ve sanayileşme ilişkisini toplumsal etkileri açısından yorumlar.				1	0	0	0
Türkiye'deki doğal ve kültürel sembollerin mekânla ilişkisini açıklar.				1	0	0	0
Türkiye'nin madenleri ve enerji kaynaklarının dağılımını açıklar.				1	0	0	0
Şehirlerin küresel ve bölgesel etkilerini fonksiyonel açıdan yorumlar.				1	0	0	0
Çevre sorunlarının oluşum ve yayılma süreçlerini küresel etkileri açısından analiz eder.				1	0	0	0
Türkiye'nin nüfus projeksiyonlarına dayalı senaryolar oluşturur.				1	0	0	0
Felsefe				6	0	0	0
20. yüzyıl felsefesinin karakteristik özelliklerini açıklar.				1	0	0	0
18. yüzyıl -19. yüzyıl felsefesinin karakteristik özelliklerini açıklar.				2	0	0	0
Sosyal bilinç ve sosyal etki türlerini bilir.				1	0	0	0
Algıyı etkileyen etkenleri açıklar.				1	0	0	0
Öğrenme türlerini kendi öğrenme yaşantısıyla ilişkilendirir.				1	0	0	0
Felsefe Grubu				6	0	0	0
Toplumsal değişim olgusunu kavrar.				2	0	0	0
Toplumu oluşturan öğelerin etkileşim içinde olduğunu fark eder.				1	0	0	0
Sosyalleşme kavramını örneklerle açıklar.				2	0	0	0
Toplumsal değişimi etkileyen faktörleri değerlendirir.				1	0	0	0
Din Kül. ve Ahl. Bil.				6	1	0	17
Hinduizm'in doğuşunu ve gelişim sürecini özetler.				1	1	0	100
Hz. Muhammed'in örnek şahsiyetini tanıtır.				1	0	0	0
İnançla ilgili yaklaşımları tartışır.				1	0	0	0
Kur'an'ı Kerim'de geçen bazı kavramları yorumlar.				1	0	0	0
Türkerin Müslüman olma sürecini açıklar.				1	0	0	0
Dünya hayatı ile ahiret hayatı arasındaki ilişkiyi kurar.				1	0	0	0
Felsefe (Seçmeli)				6	0	0	0
Örnek felsefi metinlerden hareketle MÖ 6. yüzyıl-MS 2. yüzyıl filozoflarının felsefi görüşlerini analiz eder.				1	0	0	0
Toplumsal yapıyı oluşturan öğeleri analiz eder.				2	0	0	0
Duyguyu tanımlar; duyguyu türlerini ayırt eder.				1	0	0	0
Stresin günlük yaşama etkilerini tespit eder.				1	0	0	0
Önerme çeşitlerini sınıflandırır.				1	0	0	0
Matematik				40	1	0	3
Matematik-2				40	1	0	3
Sayı kümelerini birbirleriyle ilişkilendirir.				2	1	0	50
Fonksiyonların grafiklerini çizer.				1	0	0	0
Kümelerde işlemler				1	0	0	0
Gerçek hayatta periyodik olarak tekrar eden durumları içeren problemleri çözer.				1	0	0	0
Fonksiyon Kavramı ve Gösterimi				1	0	0	0
Mutlak değer içeren birinci dereceden bir bilinmeyenli denklem ve eşitsizliklerin çözüm kümelerini bulur.				1	0	0	0
Polinomlarla toplama, çıkarma, çarpma ve bölme işlemlerini yapar.				1	0	0	0
Polinomların Çarpımları Ayrılması				1	0	0	0
Logaritma Fonksiyonu				2	0	0	0
Sıralama ve Seçme				1	0	0	0
İkinci dereceden bir bilinmeyenli denklemin kökleri ile katsayıları arasındaki ilişkileri kullanarak işlemler yapar.				1	0	0	0
İkinci Dereceden Bir Bilinmeyenli Eşitsizlikler ve Eşitsizlik Sistemleri				1	0	0	0
Basit Olayların Olaslılıkları				1	0	0	0
Trigonometrik Fonksiyonlar				3	0	0	0
Trigonometrik Denklemeler				1	0	0	0
Gerçek Sayı Dizileri				1	0	0	0
Limit ve Süreklilik				2	0	0	0
Türevin Uygulamaları				3	0	0	0
Anlık Değişim Oranı ve Türev				1	0	0	0
Belirli İntegral ve Uygulamaları				4	0	0	0
Analitik düzlemde iki nokta arasındaki uzaklığı veren bağıntıyı elde ederek problemler çözer.				1	0	0	0
Analitik düzlemde doğruların incelenerek işlemler yapar.				2	0	0	0

SINAV SONUÇ BELGESİ							
ORDU / FATSA / Necip Fazıl Kısakürek Anadolu Lisesi							
Öğrenci				Numara		Sınıf	
YAVUZZ Y				686		12D	
Puan Türü	Puan	Genel Ort.	Dereceler				
			Snf	Kurum	İlçe	İl	Genel
SÖZ	▼ 165,103	222,770	20	73	143	143	438
Puanı Hesaplanan:			110	192	192	539	
SAY	▼ 134,768	201,820	13	63	142	142	518
Puanı Hesaplanan:			89	173	173	569	
EA	▼ 158,060	219,540	26	95	186	186	643
Puanı Hesaplanan:			132	242	242	775	
Katılımlar:			32	145	273	273	831

Öğrenci No ile eşleşen TYT bilgileriniz kullanılmıştır.

Ders	Soru	Doğru	Yanlış	Net	Başarı %	Sınıf Ort.	Kurum Ort.	Genel Ort.
TYT Türkçe	40	19	13	15,75	39			
TYT Sosyal	20	9	3	8,25	41			
TYT Matematik	40	4	1	3,75	9			
TYT Fen	20	0	0	0,00	0			
Edebiyat	24	2	3	1,25	5	▼ 7,87	▼ 7,62	▼ 9,54
Tarih-1	10	0	2	-0,50	-5	▼ 3,77	▼ 3,63	▼ 4,21
Coğrafya-1	6	5	1	4,75	79	▲ 4,48	▲ 4,12	▲ 4,31
Edebiyat-Sosyal-1	40	7	6	5,50	14	▼ 16,12	▼ 15,37	▼ 18,06
Tarih-2	11	4	2	3,50	32	▲ 1,89	▲ 1,93	▲ 2,35
Coğrafya-2	11	1	8	-1,00	-9	▼ 3,91	▼ 3,29	▼ 3,47
Felsefe	6	0	1	-0,25	-4	▼ 0,84	▼ 1,25	▼ 1,53
Felsefe Grubu	6	0	0	0,00	0	▼ 0,68	▼ 1,07	▼ 1,48
Din Kül. ve Ahl. Bil.	6	4	0	4,00	67	▲ 1,12	▲ 1,48	▲ 1,69
Felsefe (Seçmeli)	6	0	0	0,00	0	▼ 0,03	▼ 0,03	▼ 0,03
Sosyal-2	40	9	11	6,25	16	▼ 8,47	▼ 9,05	▼ 10,54
Matematik-2	40	3	2	2,50	6	▲ 2,31	▲ 2,42	▼ 7,14
Fizik	14	0	0	0,00	0	▼ 0,00	▼ 0,97	▼ 3,18
Kimya	13	0	0	0,00	0	▼ 0,00	▼ 1,98	▼ 3,38
Biyoloji	13	1	0	1,00	8	▼ 1,25	▼ 4,05	▼ 5,28
Fen Bilimleri	40	1	0	1,00	3	▼ 1,25	▼ 6,99	▼ 11,83
Toplam:	280	52	36	43,00	15	▼ 54,27	▼ 52,31	▼ 73,68

Soru No	1234567890123456789012345678901234567890
Edebiyat-Sosyal-1	c a C Cc a a CdEBDE
Cevap Anahtarı	B DBADBDCBADECBCBCECAACDCDBECEACBECEBDE
Sosyal-2	BCCc Bc abba ecCd d a BE A A
Cevap Anahtarı	B EBCCAACABBDDCCBBCECCBBBCAACBABCDCBEAADABDBEDC
Matematik	a a B A C a
Cevap Anahtarı	B ACDCCEBCEBCEBEBDBBAACADDCDCBCEBCEBAC
Fen Bilimleri	A
Cevap Anahtarı	B EDEDAEDCCBBAEACBACBAECCDBEBBEBBDEACCDAE

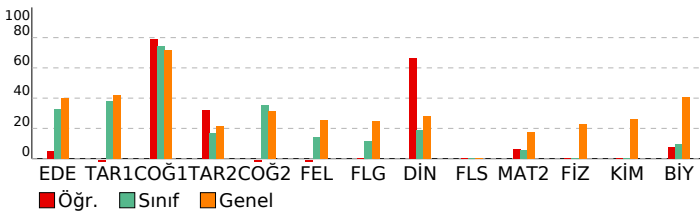

AYT 4 Nolu Deneme 2. Oturum (365 Gün)(2024)

DERSLERE GÖRE BAŞARI ANALİZİ				S	D	Y	B%				
Edebiyat-Sosyal-1								40	7	6	18
Edebiyat								24	2	3	8
Metinde edebiyat, sanat ve fikir akımlarının/anlayışlarının yansımalarını değerlendirir.								2	0	1	0
Türün/biçimin ve dönemin/akımın diğer önemli yazarlarını ve eserlerini sıralar.								3	0	0	0
Şair ile şiir arasındaki ilişkiyi değerlendirir.								2	0	0	0
Yazar ile metin arasındaki ilişkiyi değerlendirir.								2	0	0	0
Metnin türünün ortaya çıkışı ve tarihsel dönem ile ilişkisini belirler.								2	1	1	50
Şiirin nazım biçimini ve nazım türünü tespit eder.								5	0	0	0
Türün ve dönemin/akımın diğer önemli yazarlarını ve eserlerini sıralar.								1	0	0	0
Metnin türünün ortaya çıkışı ve tarihsel dönemle ilişkisini belirler.								1	0	0	0
Metnin ana düşüncesi ve yardımcı düşüncelerini belirler.								2	0	0	0
Şiirde ahenği sağlayan özellikleri/unsurları belirler.								1	0	0	0
Metni yorumlar.								1	0	0	0
Metinde ortaya konulan bilgi ve yorumları ayırt eder.								1	1	0	100
Metinde geçen kelime ve kelime gruplarının anlamlarını tespit eder.								1	0	1	0
Tarih-1								10	0	2	0
1945-1950 yılları arasında Türkiye'de meydana gelen siyasi, sosyal ve ekonomik gelişmeleri kavrar.								1	0	0	0
Atatürk Dönemi'nde (1923-1938) Türkiye Cumhuriyeti'nin dış politikasındaki başlıca gelişmeleri açıklar.								1	0	0	0
Kuvayı Milliye hareketinin oluşumundan Büyük Millet Meclisinin açılışına kadar olan süreçte meydana gelen gelişim								1	0	0	0
Tanzimat Fermanı, Islahat Fermanı ve Kanun-ı Esasi'nin içeriklerini küresel ve yerel siyasi şartlar bağlamında değer								1	0	0	0
Avrupa'daki gelişmelere bağlı olarak Osmanlı idari, askerî ve ekonomik yapısında meydana gelen değişimleri anali								1	0	0	0
Osmanlı devlet idaresinin imiyi, kalemiye ve seyfiye sınıflarının birlikteliğine dayalı yapısını analiz eder.								1	0	1	0
Türklerin Anadolu'da devletleşme sürecini etkileyen faktörleri açıklar.								1	0	0	0
Karahani ve Gazneli örneklerinden hareketle İslamiyet'in kabulünün Türk devlet yapısında ve toplumsal hayatta m								1	0	0	0
İlk ve Orta Çağlarda İç Asya'daki Türk siyasi teşekküllerinin güç ve yönetim yapısını kavrar.								1	0	1	0
Bir araştırma alanı ve bilim dalı olarak tarihin konusunu, kapsamını ve diğer bilim dallarıyla ilişkisini açıklar.								1	0	0	0
Coğrafya-1								6	5	1	83
Ülkelerin farklı dönemlerde izledikleri nüfus politikaları ve sonuçlarını karşılaştırır.								1	1	0	100
Türkiye'deki bölgesel kalkınma projelerinin ekonomik, sosyal ve kültürel etkileri açısından değerlendirir.								1	0	1	0
Bölgesel ve küresel ölçekteki örgütleri etki alanları açısından değerlendirir.								1	1	0	100
Şehirlerin küresel ve bölgesel etkilerini fonksiyonel açıdan yorumlar.								1	1	0	100
Biyocoğrafiliğin oluşumu ve azalmasını etkili olan faktörleri açıklar.								1	1	0	100
Türkiye'nin turizm potansiyelini ve varlıklarını açıklar.								1	1	0	100
Sosyal-2								46	9	11	20
Tarih-2								11	4	2	36
1990 sonrasında meydana gelen siyasi gelişmeleri Türkiye'ye etkileri ve dünya siyasi konjonktürü bağlamında anal								1	0	0	0
1960'lardan itibaren Türk dış politikasını etkileyen önemli gelişmeleri kavrar.								1	1	0	100
II. Dünya Savaşı'nın sonuçlarını değerlendirir.								1	1	0	100
Çağdaşlaşan Türkiye'nin temeli olan Atatürk ilkelerini kavrar.								1	1	0	100
1774-1914 yılları arasındaki süreçte meydana gelen başlıca siyasi gelişmeleri tarih şerhinde ve haritalar üzerinde göst								1	0	1	0
Osmanlı ile Rusya arasındaki rekabetin Osmanlı Devleti'nin Avrupa ve Asya siyasetindeki önemini kavrar.								1	0	0	0
Emeviler ile birlikte İslam Devleti'nin yapısında meydana gelen değişimi analiz eder.								1	0	0	0
Timar sisteminin özelliklerini siyasi, sosyal ve ekonomik açıdan değerlendirir.								1	0	0	0
Türklerin Anadolu'ya yerleşmeye başlaması ile Türkiye Selçuklu Devleti'nin yıkılışı arasındaki süreçte meydana gelen								1	0	1	00
XVII. yüzyılda değişen siyasi rekabet içerisinde Osmanlı Devleti'nin ittifak girişimlerini açıklar.								1	0	1	0
İlk Çağ'da siyasi gücün kaynaklarını siyasi organizasyon türleriyle ilişkilendirir.								1	0	0	0
Coğrafya-2								11	1	8	9
Türkiye'deki doğal ve kültürel sembollerin mekânla ilişkisini açıklar.								1	0	1	0
Cevre sorunlarının oluşum ve yayılma süreçlerini küresel etkileri açısından analiz eder.								1	0	1	0
Şehirlerin küresel ve bölgesel etkilerini fonksiyonel açıdan yorumlar.								1	0	1	0
Türkiye'nin madenleri ve enerji kaynaklarının dağılımını açıklar.								1	0	1	0
Türkiye'nin nüfus projeksiyonlarına dayalı senaryolar oluşturur.								1	0	0	0
Şehirleşme, göç ve sanayileşme ilişkisini toplumsal etkileri açısından yorumlar.								1	0	1	0
Farklı gelişmişlik düzeylerine sahip ülkelerin tarım-ekonomi ilişkisini analiz eder.								1	0	1	0
Cevre sorunlarının oluşum sebeplerine göre sınıflandırır.								1	1	0	100
Bir bölgedeki baskın ekonomik faaliyet türünü sosyal ve kültürel hayata etkileri açısından analiz eder.								1	0	1	0
Doğal sistemlerdeki değişimlerle ilgili geleceğe yönelik çıkarımlarda bulunur.								1	0	0	0
Madde döngüleri ve enerji akışını ekosistemin devamlılığı açısından analiz eder.								1	0	1	0
Felsefe								6	0	1	0
Toplumsal değişimi etkileyen faktörleri değerlendirir								1	0	0	0
Sosyalleşme kavramını örneklerle açıklar								2	0	1	0
Toplumu oluşturan öğeleri etkileşim içinde olduğunu fark eder								1	0	0	0
Toplumsal değişim olgusunu kavrar								2	0	0	0
Felsefe Grubu								6	0	0	0
Öğrenme türlerini kendi öğrenme yaşantısıyla ilişkilendirir								1	0	0	0
Algıyı etkileyen etkenleri açıklar								1	0	0	0
Sosyal biliş ve sosyal etki türlerini bilir								1	0	0	0
18. yüzyıl -19. yüzyıl felsefesinin karakteristik özelliklerini açıklar.								2	0	0	0
20. yüzyıl felsefesinin karakteristik özelliklerini açıklar.								1	0	0	0
Din Kül. ve Ahl. Bil.								6	4	0	67
Dünya hayatı ile ahiret hayatı arasında ilişki kurar.								1	1	0	100
Türklerin Müslüman olma sürecini açıklar.								1	1	0	100
Kur'an'ın Kerim'de geçen bazı kavramları yorumlar.								1	0	0	0
İnançla ilgili yaklaşımları tartışır.								1	1	0	100
Hz. Muhammed'in örnek şahsiyetini tanıır.								1	0	0	0
Hinduizm'in doğuşunu ve gelişim sürecini özetler.								1	1	0	100
Felsefe (Seçmeli)								6	0	0	0
Önerme çeşitlerini sınıflandırır								1	0	0	0
Stresin günlük yaşama etkilerini tespit eder								1	0	0	0
Duygu tanımlar; duyguyu türlerini ayırt eder								1	0	0	0
Toplumsal yapıyı oluşturan öğeleri analiz eder								2	0	0	0
Örnek felsefi metinlerden hareketle MÖ 6. yüzyıl-MS 2. yüzyıl filozoflarının felsefi görüşlerini analiz eder.								1	0	0	0
Matematik								40	3	2	8
Matematik-2								40	3	2	8
Belirli İntegral ve Uygulamaları								4	0	1	0
Türevin Uygulamaları								3	0	0	0
Anlık Değişim Oranı ve Türev								1	0	0	0
Limit ve Süreklilik								2	0	0	0
Gerçek Sayı Dizileri								1	0	0	0
Trigonometrik Denklemler								1	0	0	0
Trigonometrik Fonksiyonlar								3	0	0	0
Logaritma Fonksiyonu								2	0	100	
Basit Olayların Olasılıkları								1	0	0	0
İkinci Dereceden Bir Bilinmeyenli Eşitlikler ve Eşitsizlik Sistemleri								1	0	0	0
İkinci dereceden bir bilinmeyenli denklemin kökleri ile katsayıları arasındaki ilişkileri kullanarak işlemler yapar.								1	0	0	0
Sıralama ve Seçme								1	0	0	0
Polinomların Çarpımları Ayrılması								1	0	0	0
Polinomlarla toplama, çıkarma, çarpma ve bölme işlemlerini yapar.								1	0	0	0
Mutlak değer içeren birinci dereceden bir bilinmeyenli denklem ve eşitsizliklerin çözüm kümelerini bulur.								1	0	0	0
Fonksiyon Kavramı ve Gösterimi								1	0	0	0
Gerçek hayatta periyodik olarak tekrar eden durumları içeren problemleri çözer.								1	0	0	0
Kümelerde İşlemler								1	0	0	0
Fonksiyonların grafiklerini çizer.								1	0	0	0
Sayı kümelerini birbiriyle ilişkilendirir.								2	1	0	50
Küre, dik dairesel silindirik ve dik dairesel koninin alan ve hacim bağıntılarını oluşturarak işlemler yapar.								2	0	0	0
Analitik düzlemde koordinatları verilen bir noktanın öteleme, dönme ve simetri dönüşümleri altındaki görüntüsünü								2	0	0	0

SINAV SONUÇ BELGESİ							AYT 4 Nolu Deneme 2. Oturum (365 Gün)(2024)			
ORDU / FATSA / Necip Fazıl Kısakürek Anadolu Lisesi							DERSLERE GÖRE BAŞARI ANALİZİ			
Öğrenci			Numara	Sınıf			S	D	Y	B%
YUNUS EMRE YEŞİL			652	12D			40	22	2	55
Puan Türü	Puan	Genel Ort.	Dereceler							
			Snf	Kurum	İlçe	İl	Genel			
Netler çok düşük olduğu için herhangi bir puan hesaplanmamıştır.										
Katılımlar:			32	145	273	273	831			

İsminiz ile eşleşen TYT bilgileriniz kullanılmıştır.

Ders	Soru	Doğru	Yanlış	Net	Başarı %	Sınıf Ort.	Kurum Ort.	Genel Ort.
TYT Türkçe	40	1	18	-3,50	-9			
TYT Sosyal	20	2	9	-0,25	-1			
TYT Matematik	40	0	0	0,00	0			
TYT Fen	20	0	0	0,00	0			
Edebiyat	24	13	0	13,00	54	▲ 7,87	▲ 7,62	▲ 9,54
Tarih-1	10	4	2	3,50	35	▼ 3,77	▼ 3,63	▼ 4,21
Coğrafya-1	6	5	0	5,00	83	▲ 4,48	▲ 4,12	▲ 4,31
Edebiyat-Sosyal-1	40	22	2	21,50	54	▲ 16,12	▲ 15,37	▲ 18,06
Fizik	14	0	0	0,00	0	◆ 0,00	▼ 0,97	▼ 3,18
Kimya	13	0	0	0,00	0	◆ 0,00	▼ 1,98	▼ 3,38
Biyoloji	13	1	0	1,00	8	▼ 1,25	▼ 4,05	▼ 5,28
Fen Bilimleri	40	1	0	1,00	3	▼ 1,25	▼ 6,99	▼ 11,83
Toplam:	280	26	29	18,75	7	▼ 54,27	▼ 52,31	▼ 73,68

Soru No	1234567890123456789012345678901234567890									
Edebiyat-Sosyal-1	DB DECBCBCE ACD cCEbCB EEBDE									
Cevap Anahtarı	B	DBADBDCDBADECBCECAACDCDBECEACBECEEBDE								
Fen Bilimleri	A									
Cevap Anahtarı	B	EEDEDAEDCCBBAEBCBACBAECCDBEBBEBBDEACDDAE								

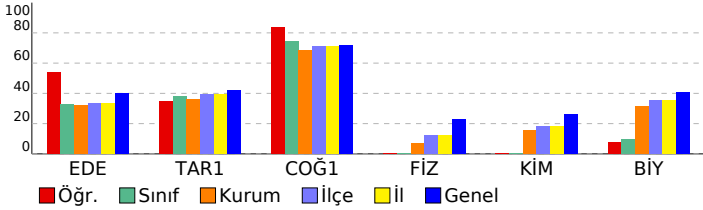

Edebiyat-Sosyal-1	40	22	2	55
Edebiyat	24	13	0	54
Metinde edebiyat, sanat ve fikir akımlarının/anlayışlarının yansımalarını değerlendirir.	2	1	0	50
Türün/biçimin ve dönemin/akımın diğer önemli yazarlarını ve eserlerini sıralar.	3	1	0	33
Sair ile şiir arasındaki ilişkiyi değerlendirir.	2	1	0	50
Yazar ile metin arasındaki ilişkiyi değerlendirir.	2	0	0	0
Metnin türünün ortaya çıkışı ve tarihsel dönem ile ilişkisini belirler.	2	1	0	50
Şiirin nazım biçimini ve nazım türünü tespit eder.	5	4	0	80
Türün ve dönemin/akımın diğer önemli yazarlarını ve eserlerini sıralar.	1	1	0	100
Metnin türünün ortaya çıkışı ve tarihsel dönemle ilişkisini belirler.	1	1	0	100
Metnin ana düşüncesi ve yardımcı düşüncelerini belirler.	2	0	0	0
Şiirde ahenği sağlayan özellikleri/unsurları belirler.	1	0	0	0
Metni yorumlar.	1	1	0	100
Metinde ortaya konulan bilgi ve yorumları ayırt eder.	1	1	0	100
Metinde geçen kelime ve kelime gruplarının anlamlarını tespit eder.	1	1	0	100
Tarih-1	10	4	2	40
1945-1950 yılları arasında Türkiye'de meydana gelen siyasi, sosyal ve ekonomik gelişmeleri kavrar.	1	0	0	0
Atatürk Dönemi'nde (1923-1938) Türkiye Cumhuriyeti'nin dış politikasındaki başlıca gelişmeleri açıklar.	1	0	0	0
Kuvayı Milliye hareketinin oluşumundan Büyük Millet Meclisinin açılışına kadar olan süreçte meydana gelen gelişim	1	0	0	0
Tanzimat Fermanı, Islahat Fermanı ve Kanun-ı Esasi'nin içeriklerini küresel ve yerel siyasi şartlar bağlamında değer	1	0	1	0
Avrupa'daki gelişmelere bağlı olarak Osmanlı idari, askerî ve ekonomik yapısında meydana gelen değişimleri anali	1	1	0	100
Osmanlı devlet idaresinin imiyey, kalemiye ve seyfiye sınıflarının birlikteliğine dayalı yapısını analiz eder.	1	1	0	100
Türklerin Anadolu'da devletleşme sürecini etkileyen faktörleri açıklar.	1	0	1	0
Karahani ve Gazneli örneklerinden hareketle İslamiyet'in kabulünün Türk devlet yapısında ve toplumsal hayatta m	1	1	0	100
İlk ve Orta Çağlarda İç Asya'daki Türk siyasi teşekküllerinin güç ve yönetim yapısını kavrar.	1	1	0	100
Bir araştırma alanı ve bilim dalı olarak tarihin konusunu, kapsamını ve diğer bilim dallarıyla ilişkisini açıklar.	1	0	0	0
Coğrafya-1	6	5	0	83
Ülkelerin farklı dönemlerde izledikleri nüfus politikaları ve sonuçlarını karşılaştırır.	1	0	0	0
Bir bölgedeki bölgesel kalkınma projelerini ekonomik, sosyal ve kültürel etkileri açısından değerlendirir.	1	1	0	100
Bölgesel ve küresel ölçekteki örgütlü etki alanları açısından değerlendirir.	1	1	0	100
Şehirlerin küresel ve bölgesel etkilerini fonksiyonel açıdan yorumlar.	1	1	0	100
Biyocoğrafiliğin oluşumu ve azalmasına etkili olan faktörleri açıklar.	1	1	0	100
Türkiye'nin turizm potansiyelini ve varlıklarını açıklar.	1	1	0	100
Fen Bilimleri	40	1	0	3
Fizik	14	0	0	0
Süper iletkenlerin teknolojideki kullanım alanlarına örnekler verir.	1	0	0	0
Atom altı parçacıkların özelliklerini temel düzeyde açıklar.	1	0	0	0
Büyük patlama teorisini açıklar.	1	0	0	0
Doppler olayının etkilerini ışık ve ses dalgalarından örneklerle açıklar.	1	0	0	0
KEPLER KANUNLARI	1	0	0	0
İtme ile çizgisel momentum değişimi arasında ilişki kurar.	1	0	0	0
Bir boyutta sabit ivmeli hareket ile ilgili hesaplamalar yapar.	1	0	0	0
Transformatörlerin çalışma prensibini açıklar.	1	0	0	0
Yükü parçacıkların manyetik alan içindeki hareketini analiz eder.	1	0	0	0
Cisimlerin denge şartlarını açıklar.	1	0	0	0
Çizgisel momentumun korunumu ile ilgili hesaplamalar yapar.	1	0	0	0
Düzgün çembersel hareketi açıklar.	1	0	0	0
Net kuvvet etkisindeki cismin hareketi ile ilgili hesaplamalar yapar.	1	0	0	0
Hareketli bir ortamdaki sabit hızlı cisimlerin hareketini farklı gözlem çerçevelerine göre yorumlar	1	0	0	0
Kimya	13	0	0	0
Hidrokarbonlar	1	0	0	0
Elektrotlar ve Elektrokimyasal Hücreler	2	0	0	0
Kimyasal Denge	1	0	0	0
Sulu Çözelti Dengeleri	1	0	0	0
Tepkime Hızları	1	0	0	0
Karbonil Bileşikler	1	0	0	0
Tepkime İslarının Toplanabilirliği	1	0	0	0
Oluşum Entalpisi	1	0	0	0
Koligatif Özellikler	1	0	0	0
Derişim Birimleri	1	0	0	0
İdeal Gaz Yasası	1	0	0	0
Periyodik Sistem ve Elektron Dizilimleri	1	0	0	0
Biyoloji	13	1	0	8
Kalp, kan ve damarların yapı, görev ve işleyişini açıklar.	1	0	0	0
Üriner sistemin yapı, görev ve işleyişini açıklar.	1	0	0	0
Popülasyon dinamiğine etki eden faktörleri analiz eder.	1	0	0	0
Endokrin bezleri ve bu bezlerin salgıladıkları hormonları açıklar.	1	0	0	0
Komünitede türler arasında simbiyotik ilişkileri örneklerle açıklar.	1	0	0	0
Destek ve hareket sisteminin yapı, görev ve işleyişini açıklar.	1	0	0	0
Genetik mühendisliği ve biyoteknoloji uygulamalarını açıklar.	1	0	0	0
Duyu organlarının yapısını ve işleyişini açıklar.	1	1	0	100
Sindirim sisteminin yapı, görev ve işleyişini açıklar.	1	0	0	0
Protein sentezinin mekanizmasını açıklar.	1	0	0	0
Canlılığın devamı için enerjinin gerekliliğini açıklar.	1	0	0	0
Sinir sisteminin yapı, görev ve işleyişini açıklar.	1	0	0	0
Solunum sisteminin yapı, görev ve işleyişini açıklar.	1	0	0	0

SINAV SONUÇ BELGESİ							
ORDU / FATSA / Necip Fazıl Kısakürek Anadolu Lisesi							
Öğrenci				Numara		Sınıf	
ALP ÇAYA				656		12E	
Puan Türü	Puan	Genel Ort.	Dereceler				
			Snf	Kurum	İlçe	İl	Genel
SÖZ	▲ 259,490	222,770	5	21	46	46	141
Puanı Hesaplanan:			110	192	192	539	
SAY	▼ 120,490	201,820	9	81	164	164	557
Puanı Hesaplanan:			89	173	173	569	
EA	▲ 253,978	219,540	3	17	52	52	212
Puanı Hesaplanan:			132	242	242	775	
Katılımlar:			27	145	273	273	831

Öğrenci No ile eşleşen TYT bilgileriniz kullanılmıştır.

Ders	Soru	Doğru	Yanlış	Net	Başarı %	Sınıf Ort.	Kurum Ort.	Genel Ort.
TYT Türkçe	40	10	5	8,75	22			
TYT Sosyal	20	8	6	6,50	33			
TYT Matematik	40	5	3	4,25	11			
TYT Fen	20	0	0	0,00	0			
Edebiyat	24	15	1	14,75	61	▲ 7,52	▲ 7,62	▲ 9,54
Tarih-1	10	7	2	6,50	65	▲ 3,11	▲ 3,63	▲ 4,21
Coğrafya-1	6	5	1	4,75	79	▲ 3,81	▲ 4,12	▲ 4,31
Edebiyat-Sosyal-1	40	27	4	26,00	65	▲ 14,44	▲ 15,37	▲ 18,06
Tarih-2	11	4	1	3,75	34	▲ 1,82	▲ 1,93	▲ 2,35
Coğrafya-2	11	8	3	7,25	66	▲ 2,95	▲ 3,29	▲ 3,47
Felsefe	6	1	3	0,25	4	▼ 1,52	▼ 1,25	▼ 1,53
Felsefe Grubu	6	2	1	1,75	29	▲ 1,51	▲ 1,07	▲ 1,48
Din Kül. ve Ahl. Bil.	6	0	0	0,00	0	▼ 1,69	▼ 1,48	▼ 1,69
Felsefe (Seçmeli)	6	0	0	0,00	0	◆ 0,00	▼ 0,03	▼ 0,03
Sosyal-2	40	15	8	13,00	33	▲ 9,50	▲ 9,05	▲ 10,54
Matematik-2	40	2	2	1,50	4	▲ 1,48	▼ 2,42	▼ 7,14
Toplam:	280	67	28	60,00	21	▲ 48,49	▲ 52,31	▼ 73,68

Soru No	1234567890123456789012345678901234567890
Edebiyat-Sosyal-1	DCABCEECBCBCED BD EBCbECC DCgDBEEC
Cevap Anahtarı	A DCAACEECBCBCEDABDCDBDABDEBCAEEBCDEDBEEC
Sosyal-2	Be CCB BCBCadDBeCBe bBdBC b
Cevap Anahtarı	A DBBACAACBEBCEBCEDBCDCBCCBACACBADAAEBCDEBDB
Matematik	C c B d
Cevap Anahtarı	A CCDCDDACAABDBDBEEBCBECCBECDCACABDCBDECB

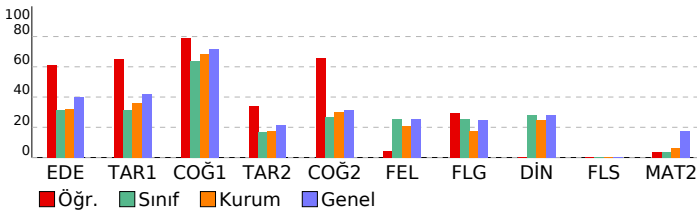

AYT 4 Nolu Deneme 2. Oturum (365 Gün)(2024)

DERSLERE GÖRE BAŞARI ANALİZİ				S	D	Y	B%
Edebiyat-Sosyal-1				40	27	4	68
Edebiyat				24	15	1	63
Metinde geçen kelime ve kelime gruplarının anlamlarını tespit eder.				1	1	0	100
Metinde ortaya konulan bilgi ve yorumları ayırt eder.				1	1	0	100
Metni yorumlar.				1	1	0	100
Metnin ana düşüncesi ve yardımcı düşüncelerini belirler.				2	1	1	50
Şiirde ahenği sağlayan özellikleri/unsurları belirler.				1	1	0	100
Şiirin nazım biçimini ve nazım türünü tespit eder.				5	4	0	80
Metnin türünün ortaya çıkışı ve tarihsel dönem ile ilişkisini belirler.				2	1	0	50
Metnin türünün ortaya çıkışı ve tarihsel dönemle ilişkisini belirler.				1	1	0	100
Türün ve dönemin/akımın diğer önemli yazarlarını ve eserlerini sıralar.				1	1	0	100
Metinde edebiyat, sanat ve fikir akımlarının/ansızlarının yansımalarını değerlendirir.				2	1	0	50
Türün/biçimin ve dönemin/akımın diğer önemli yazarlarını ve eserlerini sıralar.				3	1	0	33
Şair ile şiir arasındaki ilişkiyi değerlendirir.				2	1	0	50
Yazar ile metin arasındaki ilişkiyi değerlendirir.				2	0	0	0
Tarih-1				10	7	2	70
Bir araştırma alanı ve bilim dalı olarak tarihin konusunu, kapsamını ve diğer bilim dallarıyla ilişkisini açıklar.				1	1	0	100
İlk ve Orta Çağlarda İslam dünyası Türk siyasi teşekküllerinin gücü ve yönetim yapısını kavrar.				1	1	0	100
Karahanlı ve Gazneli örneklerinden hareketle İslamiyet'in kabulünün Türk devlet yapısında ve toplumsal hayatta meydana gelen değişimleri değerlendirir.				1	1	0	100
Türklerin Anadolu'da devletleşme sürecini etkileyen faktörleri açıklar.				1	1	0	100
Osmanlı devlet idaresinin ilmiye, kalemiye ve seyyife sınıflarının birlikteliğine dayalı yapısını analiz eder.				1	1	0	100
Avrupa'daki gelişmelere bağlı olarak Osmanlı idari, askerî ve ekonomik yapısında meydana gelen değişimleri analiz eder.				1	1	0	100
Tanzimat Fermanı, Islahat Fermanı ve Kanun-ı Esasî'nin içeriklerini küresel ve yerel siyasi şartlar bağlamında değerlendirir.				1	0	1	0
Kuvayı Milliye hareketinin oluşumundan Büyük Millet Meclisinin açılışına kadar olan süreçte meydana gelen gelişimleri değerlendirir.				1	0	0	0
Atatürk Dönemi'nde (1923-1938) Türkiye Cumhuriyeti'nin dış politikasındaki başlıca gelişmeleri açıklar.				1	1	0	100
1945-1950 yılları arasında Türkiye'de meydana gelen siyasi, sosyal ve ekonomik gelişmeleri kavrar.				1	1	0	100
Coğrafya-1				6	5	1	83
Türkiye'nin turizm potansiyelini ve varlıklarını açıklar.				1	0	1	0
Biyocoğrafya oluşumu ve azalmasına etkili olan faktörleri açıklar.				1	1	0	100
Şehirlerin küresel ve bölgesel etkilerini fonksiyonel açıdan yorumlar.				1	1	0	100
Bölgesel ve küresel ölçekteki örgütleri etki alanları açısından değerlendirir.				1	1	0	100
Türkiye'deki bölgesel kalkınma projelerini ekonomik, sosyal ve kültürel etkileri açısından değerlendirir.				1	1	0	100
Ülkelerin farklı dönemlerde izledikleri nüfus politikaları ve sonuçlarını karşılaştırır.				1	1	0	100
Sosyal-2				46	15	8	33
Tarih-2				11	4	1	36
İlk Çağ'da siyasi gücün kaynaklarını siyasi organizasyon türleriyle ilişkilendirir.				1	0	0	0
XVII. yüzyılda değişen siyasi rekabet içerisinde Osmanlı Devleti'nin ittifak girişimlerini açıklar.				1	0	0	0
Türklerin Anadolu'ya yerleşmeye başlaması ile Türkiye Selçuklu Devleti'nin yıkılışı arasındaki süreçte meydana gelen değişimleri değerlendirir.				1	1	0	100
Timar sisteminin özelliklerini siyasi, sosyal ve ekonomik açılarından değerlendirir.				1	0	1	0
Emeviler ile birlikte İslam Devleti'nin yapısında meydana gelen değişimi analiz eder.				1	0	0	0
Osmanlı ile Rusya arasındaki rekabetin Osmanlı Devleti'nin Avrupa ve Asya siyasetindeki önemini kavrar.				1	0	0	0
1774-1914 yılları arasındaki süreçte meydana gelen başlıca siyasi gelişmeleri tarih şeridi ve haritalar üzerinde gösterir.				1	0	0	0
Çağdaşlaşan Türkiye'nin temel olan Atatürk ilkelerini kavrar.				1	1	0	100
II. Dünya Savaşı'nın sonuçlarını değerlendirir.				1	1	0	100
1960'lardan itibaren Türk dış politikasını etkileyen önemli gelişmeleri kavrar.				1	1	0	100
1990 sonrasında meydana gelen siyasi gelişmeleri Türkiye'ye etkileri ve dünya siyasi konjonktürü bağlamında analiz eder.				1	0	0	0
Coğrafya-2				11	8	3	73
Madde döngüleri ve enerji akışını ekosistemin devamlılığı açısından analiz eder.				1	1	0	100
Bir bölgedeki baskın ekonomik faaliyet türünü sosyal ve kültürel hayata etkileri açısından analiz eder.				1	1	0	100
Doğal sistemlerdeki değişimleri ilgili geleceğe yönelik çıkarımlarda bulunur.				1	1	0	100
Çevre sorunlarının oluşum sebeplerine göre sınıflandırır.				1	1	0	100
Farklı gelişmişlik düzeylerine sahip ülkelerin tarım-ekonomi ilişkisini analiz eder.				1	0	1	0
Şehirleşme, göç ve sanayileşme ilişkisini toplumsal etkileri açısından yorumlar.				1	0	1	0
Türkiye'deki doğal ve kültürel sembollerin mekânla ilişkisini açıklar.				1	1	0	100
Türkiye'nin madenleri ve enerji kaynaklarının dağılımını açıklar.				1	1	0	100
Şehirlerin küresel ve bölgesel etkilerini fonksiyonel açıdan yorumlar.				1	0	1	0
Çevre sorunlarının oluşum ve yayılma süreçlerini küresel etkileri açısından analiz eder.				1	1	0	100
Türkiye'nin nüfus projeksiyonlarına dayalı senaryolar oluşturur.				1	1	0	100
Felsefe				6	1	3	17
20. yüzyıl felsefesinin karakteristik özelliklerini açıklar.				1	0	1	0
18. yüzyıl -19. yüzyıl felsefesinin karakteristik özelliklerini açıklar.				2	0	0	0
Sosyal bilinç ve sosyal etki türlerini bilir.				1	0	1	0
Algıyı etkileyen etkenleri açıklar.				1	1	0	100
Öğrenme türlerini kendi öğrenme yaşantısıyla ilişkilendirir.				1	0	1	0
Felsefe Grubu				6	2	1	33
Toplumsal değişim olgusunu kavrar.				2	2	0	100
Toplumu oluşturan öğeleri etkileşim içinde olduğunu fark eder.				1	0	0	0
Sosyalleşme kavramını örneklerle açıklar.				2	0	1	0
Toplumsal değişimi etkileyen faktörleri değerlendirir.				1	0	0	0
Din Kül. ve Ahl. Bil.				6	0	0	0
Hinduizm'in doğuşunu ve gelişim sürecini özetler.				1	0	0	0
Hz. Muhammed'in örnek şahsiyetini tanıtır.				1	0	0	0
İnançla ilgili yaklaşımları tartışır.				1	0	0	0
Kur'an'ı Kerim'de geçen bazı kavramları yorumlar.				1	0	0	0
Türklerin Müslüman olma sürecini açıklar.				1	0	0	0
Dünya hayatı ile ahiret hayatı arasındaki ilişkiyi kurar.				1	0	0	0
Felsefe (Seçmeli)				6	0	0	0
Örnek felsefi metinlerden hareketle MÖ 6. yüzyıl-MS 2. yüzyıl filozoflarının felsefi görüşlerini analiz eder.				1	0	0	0
Toplumsal yapıyı oluşturan öğeleri analiz eder.				2	0	0	0
Duyguyu tanımlar; duyguyu türlerini ayırt eder.				1	0	0	0
Stresin günlük yaşama etkilerini tespit eder.				1	0	0	0
Önerme çeşitlerini sınıflandırır.				1	0	0	0
Matematik				40	2	2	5
Matematik-2				40	2	2	5
Sayı kümelerini birbirleriyle ilişkilendirir.				2	1	0	50
Fonksiyonların grafiklerini çizer.				1	0	0	0
Kümelerde işlemler				1	0	0	0
Gerçek hayatta periyodik olarak tekrar eden durumları içeren problemleri çözer.				1	0	0	0
Fonksiyon Kavramı ve Gösterimi				1	0	0	0
Mutlak değer içeren birinci dereceden bir bilinmeyenli denklem ve eşitsizliklerin çözüm kümelerini bulur.				1	0	0	0
Polinomlarla toplama, çıkarma, çarpma ve bölme işlemlerini yapar.				1	0	0	0
Polinomların Çarpımları Ayrılması				1	0	0	0
Logaritma Fonksiyonu				2	0	0	0
Sıralama ve Seçme				1	0	1	0
İkinci dereceden bir bilinmeyenli denklemi kökleri ile katsayıları arasındaki ilişkileri kullanarak işlemler yapar.				1	0	0	0
İkinci Dereceden Bir Bilinmeyenli Eşitsizlikler ve Eşitsizlik Sistemleri				1	0	0	0
Basit Olayların Olasılıkları				1	0	0	0
Trigonometrik Fonksiyonlar				3	0	0	0
Trigonometrik Denklemeler				1	0	0	0
Gerçek Sayı Dizileri				1	0	0	0
Limit ve Süreklilik				2	0	0	0
Türevin Uygulamaları				3	1	0	33
Anlık Değişim Oranı ve Türev				1	0	0	0
Belirli İntegral ve Uygulamaları				4	0	1	0
Analitik düzlemde iki nokta arasındaki uzaklığı veren bağıntıyı elde ederek problemler çözer.				1	0	0	0
Analitik düzlemde doğruların incelenerek işlemler yapar.				2	0	0	0

SINAV SONUÇ BELGESİ							AYT 4 Nolu Deneme 2. Oturum (365 Gün)(2024)			
ORDU / FATSA / Necip Fazıl Kısakürek Anadolu Lisesi							DERSLERE GÖRE BAŞARI ANALİZİ			
Öğrenci			Numara	Sınıf			S	D	Y	B%
AYSUN ÖZLFK			722	12E			40	27	8	68
Puan Türü	Puan	Genel Ort.	Dereceler							
			Snf	Kurum	İlçe	İl	Genel			
Netler çok düşük olduğu için herhangi bir puan hesaplanmamıştır.										
Katılımlar:			27	145	273	273	831			

Öğrenci No ile eşleşen TYT bilgileriniz kullanılmıştır.

Ders	Soru	Doğru	Yanlış	Net	Başarı %	Sınıf Ort.	Kurum Ort.	Genel Ort.		
TYT Türkçe	40	0	0	0,00	0					
TYT Sosyal	20	0	0	0,00	0					
TYT Matematik	40	0	0	0,00	0					
TYT Fen	20	0	0	0,00	0					
Edebiyat	24	15	4	14,00	58	▲ 7,52	▲ 7,62	▲ 9,54		
Tarih-1	10	6	4	5,00	50	▲ 3,11	▲ 3,63	▲ 4,21		
Coğrafya-1	6	6	0	6,00	100	▲ 3,81	▲ 4,12	▲ 4,31		
Edebiyat-Sosyal-1	40	27	8	25,00	63	▲ 14,44	▲ 15,37	▲ 18,06		
Tarih-2	11	2	3	1,25	11	▼ 1,82	▼ 1,93	▼ 2,35		
Coğrafya-2	11	6	2	5,50	50	▲ 2,95	▲ 3,29	▲ 3,47		
Felsefe	6	4	2	3,50	58	▲ 1,52	▲ 1,25	▲ 1,53		
Felsefe Grubu	6	3	2	2,50	42	▲ 1,51	▲ 1,07	▲ 1,48		
Din Kül. ve Ahl. Bil.	6	3	2	2,50	42	▲ 1,69	▲ 1,48	▲ 1,69		
Felsefe (Seçmeli)	6	0	0	0,00	0	◆ 0,00	▼ 0,03	▼ 0,03		
Sosyal-2	40	18	11	15,25	38	▲ 9,50	▲ 9,05	▲ 10,54		
Toplam:	280	45	19	40,25	14	▼ 48,49	▼ 52,31	▼ 73,68		
Soru No	1234567890123456789012345678901234567890									
Edebiyat-Sosyal-1	DCdcaEECBBCED B CDB cEaCAECadDeEDBEBC									
Cevap Anahtarı	A	DCAACEECBCBCEDABDCDBABDEBCEAECEBDCEDBEBC								
Sosyal-2	B e e c cBC CEAd CdCdbCBdBCeAa AbAe B									
Cevap Anahtarı	A	DBBACAACCBEBCCECDBDCBCDCBACBAACBADAAEBCEBDB								

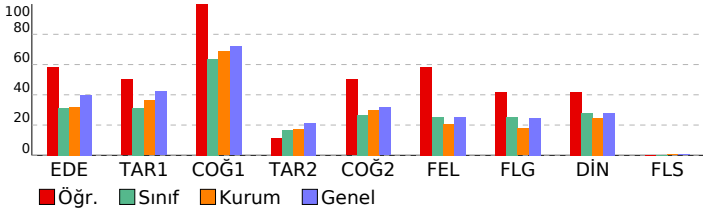

Edebiyat-Sosyal-1				S	D	Y	B%
Edebiyat				24	15	4	63
Metinde geçen kelime ve kelime gruplarının anlamlarını tespit eder.				1	1	0	100
Metinde ortaya konulan bilgi ve yorumları ayırır eder.				1	1	0	100
Metni yorumlar.				1	0	1	0
Metnin ana düşüncesi ve yardımcı düşüncelerini belirler.				2	1	1	50
Şiirde ahenği sağlayan özellikleri/unsurları belirler.				1	0	1	0
Şiirin nazım biçimini ve nazım türünü tespit eder.				5	3	0	60
Metnin türünün ortaya çıkışı ve tarihsel dönem ile ilişkisini belirler.				2	2	0	100
Metnin türünün ortaya çıkışı ve tarihsel dönemle ilişkisini belirler.				1	1	0	100
Türün ve dönemin/akımın diğer önemli yazarlarını ve eserlerini sıralar.				1	1	0	100
Metinde edebiyat, sanat ve fikir akımlarının/ansayışlarının yansımalarını değerlendirir.				2	1	1	50
Türün/biçimin ve dönemin/akımın diğer önemli yazarlarını ve eserlerini sıralar.				3	1	0	33
Şair ile şiir arasındaki ilişkiyi değerlendirir.				2	1	0	50
Yazar ile metin arasındaki ilişkiyi değerlendirir.				2	2	0	100
Tarih-1				10	6	4	60
Bir araştırma alanı ve bilim dalı olarak tarihin konusunu, kapsamını ve diğer bilim dallarıyla ilişkisini açıklar.				1	1	0	100
İlk ve Orta Çağlarda İ. Asya'daki Türk siyasi teşekküllerinin güc ve yönetim yapısını kavrar.				1	0	1	0
Karahanlı ve Gazneli örneklerinden hareketle İslamiyet'in kabulünün Türk devlet yapısında ve toplumsal hayatta meydana gelen değişimleri açıklar.				1	1	0	100
Türklerin Anadolu'da devletleşme sürecini etkileyen faktörleri açıklar.				1	1	0	100
Osmanlı devlet idaresinin ilmiye, kalemîye ve seyyife sınıflarının birlikteliğine dayalı yapısını analiz eder.				1	1	0	100
Avrupa'daki gelişmelere bağlı olarak Osmanlı idari, askerî ve ekonomik yapısında meydana gelen değişimleri analiz eder.				1	1	0	100
Tanzimat Fermanı, Islahat Fermanı ve Kanun-ı Esasî'nin içeriklerini küresel ve yerel siyasi şartlar bağlamında değerlendirir.				1	0	1	0
Kuvayı Milliye hareketinin oluşumunda Büyük Millet Meclisinin açılışına kadar olan süreçte meydana gelen gelişimleri açıklar.				1	0	1	0
Atatürk Dönemi'nde (1923-1938) Türkiye Cumhuriyeti'nin dış politikasındaki başlıca gelişmeleri açıklar.				1	1	0	100
1945-1950 yılları arasında Türkiye'de meydana gelen siyasi, sosyal ve ekonomik gelişmeleri kavrar.				1	0	1	0
Coğrafya-1				6	6	0	100
Türkiye'nin turizm potansiyelini ve varlıklarını açıklar.				1	1	0	100
Biyocoğrafya oluşumu ve azalmasıyla ilgili olan faktörleri açıklar.				1	1	0	100
Şehirlerin küresel ve bölgesel etkilerini fonksiyonel açıdan yorumlar.				1	1	0	100
Bölgesel ve küresel ölçekteki örgütleri etki alanları açısından değerlendirir.				1	1	0	100
Türkiye'deki bölgesel kalkınma projelerini ekonomik, sosyal ve kültürel etkileri açısından değerlendirir.				1	1	0	100
Ülkelerin farklı dönemlerde izledikleri nüfus politikaları ve sonuçlarını karşılaştırır.				1	1	0	100
Sosyal-2				46	18	11	39
Tarih-2				11	2	3	18
İlk Çağ'da siyasi gücün kaynaklarını siyasi organizasyon türleriyle ilişkilendirir.				1	0	0	0
XVII. yüzyılda değişen siyasi rekabet içerisinde Osmanlı Devleti'nin ittifak girişimlerini açıklar.				1	0	0	0
Türklerin Anadolu'ya yerleşmeye başlaması ile Türkiye Selçuklu Devleti'nin yıkılışı arasındaki süreçte meydana gelen değişimleri açıklar.				1	1	0	100
Timar sisteminin özelliklerini siyasi, sosyal ve ekonomik açılarından değerlendirir.				1	0	0	0
Emeviler ile birlikte İslam Devleti'nin yapısında meydana gelen değişimi analiz eder.				1	0	1	0
Osmanlı ile Rusya arasındaki rekabetin Osmanlı Devleti'nin Avrupa ve Asya siyasetindeki önemini kavrar.				1	0	0	0
1774-1914 yılları arasındaki süreçte meydana gelen başlıca siyasi gelişmeleri tarih şerhî ve haritalar üzerinde gösterir.				1	0	1	0
Çağdaşlaşan Türkiye'nin temel olan Atatürk ilkelerini kavrar.				1	1	0	100
II. Dünya Savaşı'nın sonuçlarını değerlendirir.				1	0	0	0
1960'lardan itibaren Türk dış politikasını etkileyen önemli gelişmeleri kavrar.				1	0	0	0
1990 sonrasında meydana gelen siyasi gelişmeleri Türkiye'ye etkileri ve dünya siyasi konjonktürü bağlamında analiz eder.				1	0	1	0
Coğrafya-2				11	6	2	55
Madde döngüleri ve enerji akışını ekosistemin devamlılığı açısından analiz eder.				1	1	0	100
Bir bölgedeki baskın ekonomik faaliyet türünü sosyal ve kültürel hayata etkileri açısından analiz eder.				1	1	0	100
Doğal sistemlerdeki değişimlerle ilgili geleceğe yönelik çıkarımlarda bulunur.				1	0	0	0
Çevre sorunlarının oluşum sebeplerine göre sınıflandırır.				1	1	0	100
Farklı gelişmişlik düzeylerine sahip ülkelerin tarım-ekonomi ilişkisini analiz eder.				1	1	0	100
Şehirleşme, göç ve sanayileşme ilişkisini toplumsal etkileri açısından yorumlar.				1	0	1	0
Türkiye'deki doğal ve kültürel sembollerin mekânla ilişkisini açıklar.				1	1	0	100
Türkiye'nin madenleri ve enerji kaynaklarının dağılımını açıklar.				1	0	0	0
Şehirlerin küresel ve bölgesel etkilerini fonksiyonel açıdan yorumlar.				1	0	0	0
Çevre sorunlarının oluşum ve yayılma süreçlerini küresel etkileri açısından analiz eder.				1	1	0	100
Türkiye'nin nüfus projeksiyonlarına dayalı senaryolar oluşturur.				1	0	1	0
Felsefe				6	4	2	67
20. yüzyıl felsefesinin karakteristik özelliklerini açıklar.				1	1	0	100
18. yüzyıl -19. yüzyıl felsefesinin karakteristik özelliklerini açıklar.				2	1	1	50
Sosyal bilinç ve sosyal etki türlerini bilir.				1	1	0	100
Algıyı etkileyen etkenleri açıklar.				1	1	0	100
Öğrenme türlerini kendi öğrenme yaşantısıyla ilişkilendirir.				1	0	1	0
Felsefe Grubu				6	3	2	50
Toplumsal değişim olgusunu kavrar.				2	2	0	100
Toplumu oluşturan öğelerin etkileşim içinde olduğunu fark eder.				1	0	1	0
Sosyalleşme kavramını örneklerle açıklar.				2	1	1	50
Toplumsal değişimi etkileyen faktörleri değerlendirir.				1	0	0	0
Din Kül. ve Ahl. Bil.				6	3	2	50
Hinduizm'in doğuşunu ve gelişim sürecini özetler.				1	1	0	100
Hz. Muhammed'in örnek şahsiyetini tanıtır.				1	0	1	0
İnançla ilgili yaklaşımları tartışır.				1	1	0	100
Kur'an'ı Kerim'de geçen bazı kavramları yorumlar.				1	0	1	0
Türklerin Müslüman olma sürecini açıklar.				1	0	0	0
Dünya hayatı ile ahiret hayatı arasındaki ilişkiyi kavrar.				1	1	0	100
Felsefe (Seçmeli)				6	0	0	0
Örnek felsefi metinlerden hareketle MÖ 6. yüzyıl-MS 2. yüzyıl filozoflarının felsefi görüşlerini analiz eder.				1	0	0	0
Toplumsal yapıyı oluşturan öğeleri analiz eder.				2	0	0	0
Duyguyu tanımlar; duyu türlerini ayırır eder.				1	0	0	0
Stresin günlük yaşama etkilerini tespit eder.				1	0	0	0
Önerme çeşitlerini sınıflandırır.				1	0	0	0

SINAV SONUÇ BELGESİ							
ORDU / FATSA / Necip Fazıl Kısakürek Anadolu Lisesi							
Öğrenci				Numara		Sınıf	
BÜŞRA PUNAR				761		12E	
Puan Türü	Puan	Genel Ort.	Dereceler				
			Snf	Kurum	İlçe	İl	Genel
SÖZ	▼ 151,880	222,770	15	90	163	163	481
Puanı Hesaplanan:			110	192	192	539	
SAY	▼ 125,080	201,820	7	77	159	159	549
Puanı Hesaplanan:			89	173	173	569	
EA	▼ 139,410	219,540	22	113	212	212	726
Puanı Hesaplanan:			132	242	242	775	
Katılımlar:			27	145	273	273	831

Öğrenci No ile eşleşen TYT bilgileriniz kullanılmıştır.

Ders	Soru	Doğru	Yanlış	Net	Başarı %	Sınıf Ort.	Kurum Ort.	Genel Ort.
TYT Türkçe	40	18	3	17,25	43			
TYT Sosyal	20	4	2	3,50	18			
TYT Matematik	40	6	3	5,25	13			
TYT Fen	20	0	0	0,00	0			
Edebiyat	24	2	1	1,75	7	▼ 7,52	▼ 7,62	▼ 9,54
Tarih-1	10	0	0	0,00	0	▼ 3,11	▼ 3,63	▼ 4,21
Coğrafya-1	6	1	0	1,00	17	▼ 3,81	▼ 4,12	▼ 4,31
Edebiyat-Sosyal-1	40	3	1	2,75	7	▼ 14,44	▼ 15,37	▼ 18,06
Tarih-2	11	1	0	1,00	9	▼ 1,82	▼ 1,93	▼ 2,35
Coğrafya-2	11	1	3	0,25	2	▼ 2,95	▼ 3,29	▼ 3,47
Felsefe	6	3	2	2,50	42	▲ 1,52	▲ 1,25	▲ 1,53
Felsefe Grubu	6	1	2	0,50	8	▼ 1,51	▼ 1,07	▼ 1,48
Din Kül. ve Ahl. Bil.	6	2	3	1,25	21	▼ 1,69	▼ 1,48	▼ 1,69
Felsefe (Seçmeli)	6	0	0	0,00	0	▼ 0,00	▼ 0,03	▼ 0,03
Sosyal-2	40	8	10	5,50	14	▼ 9,50	▼ 9,05	▼ 10,54
Matematik-2	40	1	0	1,00	3	▼ 1,48	▼ 2,42	▼ 7,14
Toplam:	280	40	19	35,25	13	▼ 48,49	▼ 52,31	▼ 73,68

Soru No	1	2	3	4	5	6	7	8	9	10	11	12	13	14	15	16	17	18	19	20
Edebiyat-Sosyal-1	dCD										C									
Cevap Anahtarı	B	DBADBDCBADECBCECAACDCDBECEACBECEBDE																		
Sosyal-2	C										da C d aAbCb db D B Aebb									
Cevap Anahtarı	B	EBCCAACABBDDCCBBCCBBBCAACBABCDCBEAADBDBEDC																		
Matematik	D																			
Cevap Anahtarı	B	ACDCCEBCEBCEBEBDBBAACADDCDCBCEDEBCDBAC																		

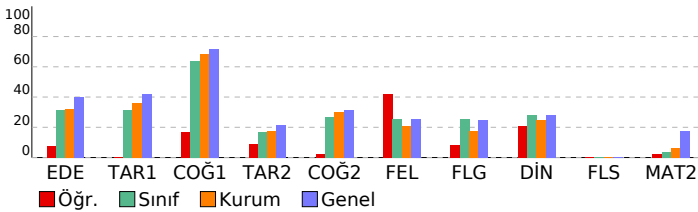

AYT 4 Nolu Deneme 2. Oturum (365 Gün)(2024)

DERSLERE GÖRE BAŞARI ANALİZİ				S	D	Y	B%				
Edebiyat-Sosyal-1								40	3	1	8
Edebiyat								24	2	1	8
Metinde edebiyat, sanat ve fikir akımlarının/anlayışlarının yansımalarını değerlendirir.								2	0	0	0
Türün/biçimin ve dönemin/akımın diğer önemli yazarlarını ve eserlerini sıralar.								3	0	0	0
Şair ile şiir arasındaki ilişkiyi değerlendirir.								2	0	0	0
Yazar ile metin arasındaki ilişkiyi değerlendirir.								2	0	0	0
Metnin türünün ortaya çıkışı ve tarihsel dönem ile ilişkisini belirler.								2	0	0	0
Şiirin nazım biçimini ve nazım türünü tespit eder.								5	0	0	0
Türün ve dönemin/akımın diğer önemli yazarlarını ve eserlerini sıralar.								1	0	0	0
Metnin türünün ortaya çıkışı ve tarihsel dönemle ilişkisini belirler.								1	0	0	0
Metnin ana düşüncesi ve yardımcı düşüncelerini belirler.								2	0	0	0
Şiirde ahenği sağlayan özellikleri/unsurları belirler.								1	0	0	0
Metni yorumlar.								1	0	1	0
Metinde ortaya konulan bilgi ve yorumları ayırt eder.								1	1	0	100
Metinde geçen kelime ve kelime gruplarının anlamlarını tespit eder.								1	1	0	100
Tarih-1								10	0	0	0
1945-1950 yılları arasında Türkiye'de meydana gelen siyasi, sosyal ve ekonomik gelişmeleri kavrar.								1	0	0	0
Atatürk Dönemi'nde (1923-1938) Türkiye Cumhuriyeti'nin dış politikasındaki başlıca gelişmeleri açıklar.								1	0	0	0
Kuvayı Milliye hareketinin oluşumundan Büyük Millet Meclisinin açılışına kadar olan süreçte meydana gelen gelişim								1	0	0	0
Tanzimat Fermanı, Islahat Fermanı ve Kanun-ı Esasi'nin içeriklerini küresel ve yerel siyasi şartlar bağlamında değer								1	0	0	0
Avrupa'daki gelişmelere bağlı olarak Osmanlı idari, askerî ve ekonomik yapısında meydana gelen değişimleri analı								1	0	0	0
Osmanlı devlet idaresinin imiyi, kalemiye ve seyfiye sınıflarının birlikteliğine dayalı yapısını analiz eder.								1	0	0	0
Türklerin Anadolu'da devletleşme sürecini etkileyen faktörleri açıklar.								1	0	0	0
Karahani ve Gazneli örneklerinden hareketle İslamiyet'in kabulünün Türk devlet yapısında ve toplumsal hayatta m								1	0	0	0
İlk ve Orta Çağlarda İç Asya'daki Türk siyasi teşekküllerinin güç ve yönetim yapısını kavrar.								1	0	0	0
Bir araştırma alanı ve bilim dalı olarak tarihin konusunu, kapsamını ve diğer bilim dallarıyla ilişkisini açıklar.								1	0	0	0
Coğrafya-1								6	1	0	17
Ülkelerin farklı dönemlerde izledikleri nüfus politikaları ve sonuçlarını karşılaştırır.								1	1	0	100
Türkiye'deki bölgesel kalkınma projelerini ekonomik, sosyal ve kültürel etkileri açısından değerlendirir.								1	0	0	0
Bölgesel ve küresel ölçekteki örgütlere etki alanları açısından değerlendirir.								1	0	0	0
Şehirlerin küresel ve bölgesel etkilerini fonksiyonel açıdan yorumlar.								1	0	0	0
Biyocoğrafiliğin oluşumu ve azalmasını etkili olan faktörleri açıklar.								1	0	0	0
Türkiye'nin turizm potansiyelini ve varlıklarını açıklar.								1	0	0	0
Sosyal-2								46	8	10	17
Tarih-2								11	1	0	9
1990 sonrasında meydana gelen siyasi gelişmeleri Türkiye'ye etkileri ve dünya siyasi konjonktürü bağlamında anal								1	0	0	0
1960'lardan itibaren Türk dış politikasını etkileyen önemli gelişmeleri kavrar.								1	0	0	0
II. Dünya Savaşı'nın sonuçlarını değerlendirir.								1	0	0	0
Çağdaşlaşma Türkiye'nin temel olan Atatürk ilkelerini kavrar.								1	1	0	100
1774-1914 yılları arasındaki süreçte meydana gelen başlıca siyasi gelişmeleri tarih şeridi ve haritalar üzerinde göst								1	0	0	0
Osmanlı ile Rusya arasındaki rekabetin Osmanlı Devleti'nin Avrupa ve Asya siyasetindeki önemini kavrar.								1	0	0	0
Emeviler ile birlikte İslam Devleti'nin yapısında meydana gelen değişimi analiz eder.								1	0	0	0
Timar sisteminin özelliklerini siyasi, sosyal ve ekonomik açıdan değerlendirir.								1	0	0	0
Türklerin Anadolu'ya yerleşmeye başlaması ile Türkiye Selçuklu Devleti'nin yıkılışı arasındaki süreçte meydana gel								1	0	0	0
XVII. yüzyılda değişen siyasi rekabet içerisinde Osmanlı Devleti'nin ittifak girişimlerini açıklar.								1	0	0	0
İlk Çağ'da siyasi gücün kaynaklarını siyasi organizasyon türleriyle ilişkilendirir.								1	0	0	0
Coğrafya-2								11	1	3	9
Türkiye'deki doğal ve kültürel sembollerin mekânla ilişkisini açıklar.								1	0	0	0
Cevre sorunlarının oluşum ve yayılma süreçlerini küresel etkileri açısından analiz eder.								1	0	0	0
Şehirlerin küresel ve bölgesel etkilerini fonksiyonel açıdan yorumlar.								1	0	0	0
Türkiye'nin madenleri ve enerji kaynaklarının dağılımını açıklar.								1	0	0	0
Türkiye'nin nüfus projeksiyonlarına dayalı senaryolar oluşturur.								1	0	0	0
Şehirleşme, göç ve sanayileşme ilişkisini toplumsal etkileri açısından yorumlar.								1	0	1	0
Farklı gelişmişlik düzeylerine sahip ülkelerin tarım-ekonomi ilişkisini analiz eder.								1	0	1	0
Cevre sorunlarının oluşum sebeplerine göre sınıflandırır.								1	0	0	0
Bir bölgedeki baskın ekonomik faaliyeti türünü sosyal ve kültürel hayata etkileri açısından analiz eder.								1	1	0	100
Doğal sistemlerdeki değişimlerle ilgili geleceğe yönelik çıkarımlarda bulunur.								1	0	0	0
Madde döngüleri ve enerji akışını ekosistemin devamlılığı açısından analiz eder.								1	0	1	0
Felsefe								6	3	2	50
Toplumsal değişimi etkileyen faktörleri değerlendirir								1	0	0	0
Sosyalleşme kavramını örneklerle açıklar								2	1	1	50
Toplumu oluşturan öğeleri etkileşim içinde olduğunu fark eder								1	0	1	0
Toplumsal değişim olgusunu kavrar								2	2	0	100
Felsefe Grubu								6	1	2	17
Öğrenme türlerini kendi öğrenme yaşantısıyla ilişkilendirir								1	0	0	0
Algıyı etkileyen etkenleri açıklar								1	0	1	0
Sosyal bilinç ve sosyal etki türlerini bilir								1	0	1	0
18. yüzyıl -19. yüzyıl felsefesinin karakteristik özelliklerini açıklar.								2	1	0	50
20. yüzyıl felsefesinin karakteristik özelliklerini açıklar.								1	0	0	0
Din Kül. ve Ahl. Bil.								6	2	3	33
Dünya hayatı ile ahiret hayatı arasında ilişki kurar.								1	1	0	100
Türklerin Müslüman olma sürecini açıklar.								1	0	0	0
Kur'an'ın Kerim'de geçen bazı kavramları yorumlar.								1	1	0	100
İnançla ilgili yaklaşımları tartışır.								1	0	1	0
Hz. Muhammed'in örnek şahsiyetini tanıtır.								1	0	1	0
Hinduizm'in doğuşunu ve gelişim sürecini özetler.								1	0	1	0
Felsefe (Seçmeli)								6	0	0	0
Önerme çeşitlerini sınıflandırır								1	0	0	0
Stresin günlük yaşama etkilerini tespit eder								1	0	0	0
Duygu tanımlar; duyguyu türlerini ayırt eder								1	0	0	0
Toplumsal yapıyı oluşturan öğeleri analiz eder								2	0	0	0
Örnek felsefi metinlerden hareketle MÖ 6. yüzyıl-MS 2. yüzyıl filozoflarının felsefi görüşlerini analiz eder.								1	0	0	0
Matematik								40	1	0	3
Matematik-2								40	1	0	3
Belirli İntegral ve Uygulamaları								4	0	0	0
Türevin Uygulamaları								3	0	0	0
Anlık Değişim Oranı ve Türev								1	0	0	0
Limit ve Süreklilik								2	0	0	0
Gerçek Sayı Dizileri								1	0	0	0
Trigonometrik Denklemler								1	0	0	0
Trigonometrik Fonksiyonlar								3	0	0	0
Logaritma Fonksiyonu								2	0	0	0
Basit Olayların Olasılıkları								1	1	0	100
İkinci Dereceden Bir Bilinmeyenli Eşitsizlikler ve Eşitsizlik Sistemleri								1	0	0	0
İkinci dereceden bir bilinmeyenli denklemin kökleri ile katsayıları arasındaki ilişkileri kullanarak işlemler yapar.								1	0	0	0
Sıralama ve Seçme								1	0	0	0
Polinomların Çarpımları Ayrılması								1	0	0	0
Polinomlarla toplama, çıkarma, çarpma ve bölme işlemlerini yapar.								1	0	0	0
Mutlak değer içeren birinci dereceden bir bilinmeyenli denklem ve eşitsizliklerin çözüm kümelerini bulur.								1	0	0	0
Fonksiyon Kavramı ve Gösterimi								1	0	0	0
Gerçek hayatta periyodik olarak tekrar eden durumları içeren problemleri çözer.								1	0	0	0
Kümelerde İşlemler								1	0	0	0
Fonksiyonların grafiklerini çizer.								1	0	0	0
Sayı kümelerini birbiriyle ilişkilendirir.								2	0	0	0
Küre, dik dairesel silindir ve dik dairesel koninin alan ve hacim bağlantılarını oluşturarak işlemler yapar.								2	0	0	0
Analitik düzlemde koordinatları verilen bir noktanın öteleme, dönme ve simetri dönüşümleri altındaki görüntüsünü								2	0	0	0

SINAV SONUÇ BELGESİ										AYT 4 Nolu Deneme 2. Oturum (365 Gün)(2024)																			
ORDU / FATSA / Necip Fazıl Kısakürek Anadolu Lisesi										DERSLERE GÖRE BAŞARI ANALİZİ																			
Öğrenci					Numara			Sınıf		S D Y B%																			
CENGİZ ARSLAN					762			12E		Edebiyat-Sosyal-1 40 1 6 3																			
Puan Türü		Puan		Genel Ort.		Dereceler						Edebiyat 24 1 6 4																	
						Snf		Kurum		İlçe		İl		Genel		Metinde geçen kelime ve kelime gruplarının anlamlarını tespit eder. 1 0 1 0													
																Metinde ortaya konulan bilgi ve yorumları ayırt eder. 1 0 1 0													
Netler çok düşük olduğu için herhangi bir puan hesaplanmamıştır.										Metni yorumlar. 1 0 0 0																			
Katılımlar:										27		145		273		273		831		Metnin ana düşüncesi ve yardımcı düşüncelerini belirler. 2 0 2 0									
Öğrenci No ile eşleşen TYT bilgileriniz kullanılmıştır.										Şiirde ahenk sağlayan özellikleri/unsurları belirler. 1 0 0 0																			
										27		145		273		273		831		Şiirin nazım biçimini ve nazım türünü tespit eder. 5 1 1 20									
										27		145		273		273		831		Metnin türünün ortaya çıkışı ve tarihsel dönem ile ilişkisini belirler. 2 0 1 0									
										27		145		273		273		831		Metnin türünün ortaya çıkışı ve tarihsel dönemle ilişkisini belirler. 1 0 0 0									
										27		145		273		273		831		Türün ve dönemin/akımın diğer önemli yazarlarını ve eserlerini sıralar. 1 0 0 0									
										27		145		273		273		831		Metinde edebiyat, sanat ve fikir akımlarının/analayışlarının yansımalarını değerlendirir. 2 0 0 0									
										27		145		273		273		831		Türün/biçimin ve dönemin/akımın diğer önemli yazarlarını ve eserlerini sıralar. 3 0 0 0									
										27		145		273		273		831		Şair ile şiir arasındaki ilişkiyi değerlendirir. 2 0 0 0									
										27		145		273		273		831		Yazar ile metin arasındaki ilişkiyi değerlendirir. 2 0 0 0									
										27		145		273		273		831		Tarih-1 10 0 0 0									
										27		145		273		273		831		Bir araştırma alanı ve bilim dalı olarak tarihin konusunu, kapsamını ve diğer bilim dallarıyla ilişkisini açıklar. 1 0 0 0									
										27		145		273		273		831		İlk ve Orta Çağlarda İslam'daki Türk siyasi teşekküllerinin güç ve yönetim yapısını kavrar. 1 0 0 0									
										27		145		273		273		831		Karahanlı ve Gazneli örneklerinden hareketle İslamiyet'in kabulünün Türk devlet yapısında ve toplumsal hayatta m 1 0 0 0									
										27		145		273		273		831		Türklerin Anadolu'da devletleşme sürecini etkileyen faktörleri açıklar. 1 0 0 0									
										27		145		273		273		831		Osmanlı devlet idaresinin ilmiye, kalemiye ve seyyfiye sınıflarının birlikteliğine dayalı yapısını analiz eder. 1 0 0 0									
										27		145		273		273		831		Avrupa'daki gelişmelere bağlı olarak Osmanlı idari, askerî ve ekonomik yapısında meydana gelen değişimleri analiz 1 0 0 0									
										27		145		273		273		831		Tanzimat Fermanı, Islahat Fermanı ve Kanun-ı Esasî'nin içeriklerini küresel ve yerel siyasi şartlar bağlamında değer 1 0 0 0									
										27		145		273		273		831		Kuvay-ı Milliye hareketinin oluşumundan Büyük Millet Meclisinin açılışına kadar olan süreçte meydana gelen gelişim 1 0 0 0									
										27		145		273		273		831		Atatürk Dönemi'nde (1923-1938) Türkiye Cumhuriyeti'nin dış politikasındaki başlıca gelişmeleri açıklar. 1 0 0 0									
										27		145		273		273		831		1945-1950 yılları arasında Türkiye'de meydana gelen siyasi, sosyal ve ekonomik gelişmeleri kavrar. 1 0 0 0									
										27		145		273		273		831		Coğrafya-1 6 0 0 0									
										27		145		273		273		831		Türkiye'nin turizm potansiyelini ve varlıklarını açıklar. 1 0 0 0									
										27		145		273		273		831		Biyçeşitliliğin oluşumu ve azalmasında etkili olan faktörleri açıklar. 1 0 0 0									
										27		145		273		273		831		Şehirlerin küresel ve bölgesel etkilerini fonksiyonel açıdan yorumlar. 1 0 0 0									
										27		145		273		273		831		Bölgesel ve küresel ölçekteki örgütleri etki alanları açısından değerlendirir. 1 0 0 0									
										27		145		273		273		831		Türkiye'deki bölgesel kalkınma projelerini ekonomik, sosyal ve kültürel etkileri açısından değerlendirir. 1 0 0 0									
										27		145		273		273		831		Ülkelerin farklı dönemlerde izledikleri nüfus politikaları ve sonuçlarını karşılaştırır. 1 0 0 0									
Toplam:										280		1		11		-1,75		-1		▼48,49		▼52,31		▼73,68					
Soru No										1234567890123456789012345678901234567890																			
Edebiyat-Sosyal-1										ab c dEbc																			
Cevap Anahtarı										A DCAACEECBCBCEDABDCDBDABDEBCAEECEBDCEDEBEEC																			

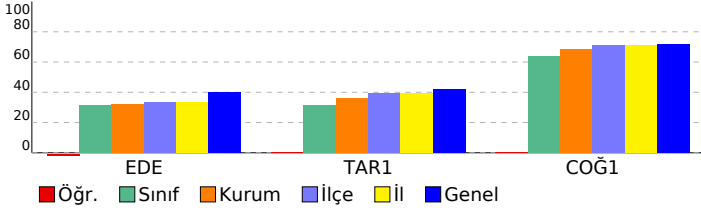

SINAV SONUÇ BELGESİ								AYT 4 Nolu Deneme 2. Oturum (365 Gün)(2024)							
ORDU / FATSA / Necip Fazıl Kısakürek Anadolu Lisesi								DERSLERE GÖRE BAŞARI ANALİZİ							
Öğrenci		Numara		Sınıf		S D Y B%		Edebiyat-Sosyal-1		40 8 4 20					
DEFNE GÜMÜŞ		691		12E				Edebiyat		24 3 0 13					
Puan Türü		Genel Ort.		Dereceler											
				Snf		Kurum		İlçe		İl		Genel			
SÖZ		▼ 143,285		222,770		19		98		172		172		495	
		Puanı Hesaplanan:		110		192		192		539					
EA		▼ 164,617		219,540		16		88		175		175		617	
		Puanı Hesaplanan:		132		242		242		775					
Katılımlar:		27		145		273		273		831					

Eşleşen TYT bilginiz bulunamadığı için okulunuzun ortalaması TYT bilginiz olarak kullanılmıştır.

Ders	Soru	Doğru	Yanlış	Net	Başarı %	Sınıf Ort.	Kurum Ort.	Genel Ort.
TYT Türkçe	40	21	10	18,73	47			
TYT Sosyal	20	9	5	8,22	41			
TYT Matematik	40	5	4	4,53	11			
TYT Fen	20	2	3	0,97	5			
Edebiyat	24	3	0	3,00	13	▼ 7,52	▼ 7,62	▼ 9,54
Tarih-1	10	2	2	1,50	15	▼ 3,11	▼ 3,63	▼ 4,21
Coğrafya-1	6	3	2	2,50	42	▼ 3,81	▼ 4,12	▼ 4,31
Edebiyat-Sosyal-1	40	8	4	7,00	18	▼ 14,44	▼ 15,37	▼ 18,06
Tarih-2	11	1	2	0,50	5	▼ 1,82	▼ 1,93	▼ 2,35
Coğrafya-2	11	1	6	-0,50	-5	▼ 2,95	▼ 3,29	▼ 3,47
Felsefe	6	1	1	0,75	13	▼ 1,52	▼ 1,25	▼ 1,53
Felsefe Grubu	6	0	0	0,00	0	▼ 1,51	▼ 1,07	▼ 1,48
Din Kül. ve Ahl. Bil.	6	0	0	0,00	0	▼ 1,69	▼ 1,48	▼ 1,69
Felsefe (Seçmeli)	6	0	0	0,00	0	▼ 0,00	▼ 0,03	▼ 0,03
Sosyal-2	40	3	9	0,75	2	▼ 9,50	▼ 9,05	▼ 10,54
Toplam:	280	49	35	40,20	14	▼ 48,49	▼ 52,31	▼ 73,68

Soru No	1234567890123456789012345678901234567890
Edebiyat-Sosyal-1	A CDb E aB CE Bec
Cevap Anahtarı	B DBADBDCDBADECBCECAACDCDBECEACBECEEBDE
Sosyal-2	aC c a a de dC e aA
Cevap Anahtarı	B EBCCAACABBDDCCBBCECCBBBCCAACBABCDCBEAADABDBEDC

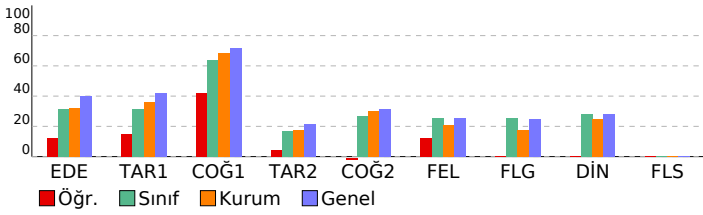

DERSLERE GÖRE BAŞARI ANALİZİ		S	D	Y	B%
Edebiyat-Sosyal-1		40	8	4	20
Edebiyat		24	3	0	13
Metinde edebiyat, sanat ve fikir akımlarının/anlayışlarının yansımalarını değerlendirir.		2	0	0	0
Türün/biçimin ve dönemin/akımın diğer önemli yazarlarını ve eserlerini sıralar.		3	0	0	0
Şair ile şiir arasındaki ilişkiyi değerlendirir.		2	0	0	0
Yazar ile metin arasındaki ilişkiyi değerlendirir.		2	0	0	0
Metnin türünün ortaya çıkışı ve tarihsel dönem ile ilişkisini belirler.		2	0	0	0
Şiirin nazım biçimini ve nazım türünü tespit eder.		5	0	0	0
Türün ve dönemin/akımın diğer önemli yazarlarını ve eserlerini sıralar.		1	0	0	0
Metnin türünün ortaya çıkışı ve tarihsel dönemle ilişkisini belirler.		1	0	0	0
Metnin ana düşüncesi ve yardımcı düşüncelerini belirler.		2	1	0	50
Şiirde ahengi sağlayan özellikleri/unsurları belirler.		1	0	0	0
Metni yorumlar.		1	0	0	0
Metinde ortaya konulan bilgi ve yorumları ayırır.		1	1	0	100
Metinde geçen kelime ve kelime gruplarının anlamlarını tespit eder.		1	1	0	100
Tarih-1		10	2	2	20
1945-1950 yılları arasında Türkiye'de meydana gelen siyasi, sosyal ve ekonomik gelişmeleri kavrar.		1	0	1	0
Atatürk Dönemi'nde (1923-1938) Türkiye Cumhuriyeti'nin dış politikasındaki başlıca gelişmeleri açıklar.		1	0	0	0
Kuvayı Milliye hareketinin oluşumundan Büyük Millet Meclisinin açılışına kadar olan süreçte meydana gelen gelişim		1	0	0	0
Tanzimat Fermanı, Islahat Fermanı ve Kanun-ı Esasi'nin içeriklerini küresel ve yerel siyasi şartlar bağlamında değer		1	0	0	100
Avrupa'daki gelişmelere bağlı olarak Osmanlı idari, askerî ve ekonomik yapısında meydana gelen değişimleri anali		1	0	0	0
Osmanlı devlet idaresinin imiyey, kalemiye ve seyfiye sınıflarının birlikteliğine dayalı yapısını analiz eder.		1	0	0	0
Türklerin Anadolu'da devletleşme sürecini etkileyen faktörleri açıklar.		1	0	0	0
Karahani ve Gazneli örneklerinden hareketle İslamiyet'in kabulünün Türk devlet yapısında ve toplumsal hayatta m		1	0	1	0
İlk ve Orta Çağlarda İç Asya'daki Türk siyasi teşekküllerinin güç ve yönetim yapısını kavrar.		1	1	0	100
Bir araştırma alanı ve bilim dalı olarak tarihin konusunu, kapsamını ve diğer bilim dallarıyla ilişkisini açıklar.		1	0	0	0
Coğrafya-1		6	3	2	50
Ülkelerin farklı dönemlerde izledikleri nüfus politikaları ve sonuçlarını karşılaştırır.		1	1	0	100
Türkiye'deki bölgesel kalkınma projelerini ekonomik, sosyal ve kültürel etkileri açısından değerlendirir.		1	1	0	100
Bölgesel ve küresel ölçekteki örgütlü etki alanları açısından değerlendirir.		1	0	0	0
Şehirlerin küresel ve bölgesel etkilerini fonksiyonel açıdan yorumlar.		1	1	0	100
Biyocoğrafiliğin oluşumu ve azalmasını etkili olan faktörleri açıklar.		1	0	1	0
Türkiye'nin turizm potansiyelini ve varlıklarını açıklar.		1	0	1	0
Sosyal-2		46	3	9	7
Tarih-2		11	1	2	9
1990 sonrasında meydana gelen siyasi gelişmeleri Türkiye'ye etkileri ve dünya siyasi konjonktürü bağlamında anal		1	0	0	0
1960'lardan itibaren Türk dış politikasını etkileyen önemli gelişmeleri kavrar.		1	0	0	0
II. Dünya Savaşı'nın sonuçlarını değerlendirir.		1	0	1	0
Çağdaşlaşan Türkiye'nin temeli olan Atatürk ilkelerini kavrar.		1	1	0	100
1774-1914 yılları arasındaki süreçte meydana gelen başlıca siyasi gelişmeleri tarih şeridi ve haritalar üzerinde göst		1	0	0	0
Osmanlı ile Rusya arasındaki rekabetin Osmanlı Devleti'nin Avrupa ve Asya siyasetindeki önemini kavrar.		1	0	1	0
Emeviler ile birlikte İslam Devleti'nin yapısında meydana gelen değişimi analiz eder.		1	0	0	0
Timar sisteminin özelliklerini siyasi, sosyal ve ekonomik açılarından değerlendirir.		1	0	0	0
Türklerin Anadolu'ya yerleşmeye başlaması ile Türkiye Selçuklu Devleti'nin yıkılışı arasındaki süreçte meydana gel		1	0	0	0
XVII. yüzyılda değişen siyasi rekabet içerisinde Osmanlı Devleti'nin ittifak girişimlerini açıklar.		1	0	0	0
İlk Çağ'da siyasi gücün kaynaklarını siyasi organizasyon türleriyle ilişkilendirir.		1	0	0	0
Coğrafya-2		11	1	6	9
Türkiye'deki doğal ve kültürel sembollerin mekânla ilişkisini açıklar.		1	0	1	0
Çevre sorunlarının oluşum ve yayılma süreçlerini küresel etkileri açısından analiz eder.		1	0	0	0
Şehirlerin küresel ve bölgesel etkilerini fonksiyonel açıdan yorumlar.		1	0	1	0
Türkiye'nin madenleri ve enerji kaynaklarının dağılımını açıklar.		1	0	0	0
Türkiye'nin nüfus projeksiyonlarına dayalı senaryolar oluşturur.		1	0	1	0
Şehirleşme, göç ve sanayileşme ilişkisini toplumsal etkileri açısından yorumlar.		1	0	1	0
Farklı gelişmişlik düzeylerine sahip ülkelerin tarım-ekonomi ilişkisini analiz eder.		1	0	0	0
Çevre sorunlarının oluşum sebeplerine göre sınıflandırır.		1	0	1	0
Bir bölgedeki baskın ekonomik faaliyeti türünü sosyal ve kültürel hayata etkileri açısından analiz eder.		1	1	0	100
Doğal sistemlerdeki değişimlerle ilgili geleceğe yönelik çıkarımlarda bulunur.		1	0	0	0
Madde döngüleri ve enerji akışını ekosistemin devamlılığı açısından analiz eder.		1	0	1	0
Felsefe		6	1	1	17
Toplumsal değişimi etkileyen faktörleri değerlendirir		1	0	0	0
Sosyalleşme kavramını örneklerle açıklar		2	1	1	50
Toplumu oluşturan öğelerin etkileşim içinde olduğunu fark eder		1	0	0	0
Toplumsal değişim olgusunu kavrar		2	0	0	0
Felsefe Grubu		6	0	0	0
Öğrenme türlerini kendi öğrenme yaşantısıyla ilişkilendirir		1	0	0	0
Algıyı etkileyen etkenleri açıklar		1	0	0	0
Sosyal biliş ve sosyal etki türlerini bilir		1	0	0	0
18. yüzyıl -19. yüzyıl felsefesinin karakteristik özelliklerini açıklar.		2	0	0	0
20. yüzyıl felsefesinin karakteristik özelliklerini açıklar.		1	0	0	0
Din Kül. ve Ahl. Bil.		6	0	0	0
Dünya hayatı ile ahiret hayatı arasındaki ilişkiyi kurar.		1	0	0	0
Türklerin Müslüman olma sürecini açıklar.		1	0	0	0
Kur'an'ı Kerim'de geçen bazı kavramları yorumlar.		1	0	0	0
İnançla ilgili yaklaşımları tartışır.		1	0	0	0
Hz. Muhammed'in örnek şahsiyetini tanıtır.		1	0	0	0
Hinduizm'in doğuşunu ve gelişim sürecini özetler.		1	0	0	0
Felsefe (Seçmeli)		6	0	0	0
Önerme çeşitlerini sınıflandırır		1	0	0	0
Stresin günlük yaşama etkilerini tespit eder		1	0	0	0
Duyguyu tanımlar; duyguyu türlerini ayırır		1	0	0	0
Toplumsal yapıyı oluşturan öğeleri analiz eder		2	0	0	0
Örnek felsefi metinlerden hareketle MÖ 6. yüzyıl-MS 2. yüzyıl filozoflarının felsefi görüşlerini analiz eder.		1	0	0	0

SINAV SONUÇ BELGESİ							
ORDU / FATSA / Necip Fazıl Kısakürek Anadolu Lisesi							
Öğrenci				Numara		Sınıf	
ENES HAYDAN				673		12E	
Puan Türü	Puan	Genel Ort.	Dereceler				
			Snf	Kurum	İlçe	İl	Genel
SÖZ	▲ 328,985	222,770	1	2	7	7	26
Puanı Hesaplanan:			110	192	192	539	
SAY	▼ 147,270	201,820	2	37	104	104	410
Puanı Hesaplanan:			89	173	173	569	
EA	▲ 312,163	219,540	1	1	14	14	52
Puanı Hesaplanan:			132	242	242	775	
Katılımlar:			27	145	273	273	831

Öğrenci No ile eşleşen TYT bilgileriniz kullanılmıştır.

Ders	Soru	Doğru	Yanlış	Net	Başarı %	Sınıf Ort.	Kurum Ort.	Genel Ort.
<i>TYT Türkçe</i>	40	29	9	26,75	67			
<i>TYT Sosyal</i>	20	15	3	14,25	71			
<i>TYT Matematik</i>	40	6	10	3,50	9			
<i>TYT Fen</i>	20	0	1	-0,25	-1			
Edebiyat	24	19	3	18,25	76	▲ 7,52	▲ 7,62	▲ 9,54
Tarih-1	10	8	1	7,75	78	▲ 3,11	▲ 3,63	▲ 4,21
Coğrafya-1	6	6	0	6,00	100	▲ 3,81	▲ 4,12	▲ 4,31
Edebiyat-Sosyal-1	40	33	4	32,00	80	▲ 14,44	▲ 15,37	▲ 18,06
Tarih-2	11	6	2	5,50	50	▲ 1,82	▲ 1,93	▲ 2,35
Coğrafya-2	11	7	4	6,00	55	▲ 2,95	▲ 3,29	▲ 3,47
Felsefe	6	3	2	2,50	42	▲ 1,52	▲ 1,25	▲ 1,53
Felsefe Grubu	6	3	2	2,50	42	▲ 1,51	▲ 1,07	▲ 1,48
Din Kül. ve Ahl. Bil.	6	4	1	3,75	63	▲ 1,69	▲ 1,48	▲ 1,69
Felsefe (Seçmeli)	6	0	0	0,00	0	◆ 0,00	▼ 0,03	▼ 0,03
Sosyal-2	40	23	11	20,25	51	▲ 9,50	▲ 9,05	▲ 10,54
Matematik-2	40	5	3	4,25	11	▲ 1,48	▲ 2,42	▼ 7,14
Toplam:	280	111	41	100,75	36	▲ 48,49	▲ 52,31	▲ 73,68

Soru No	1234567890123456789012345678901234567890
Edebiyat-Sosyal-1	bBAedDCDBA ECBBC ECAACDD cCEACBECEBDE
Cevap Anahtarı	B DBADBDCBADECBCECAACDCDBEACEBCEBDE
Sosyal-2	E bA CABBBaCbcdCECCBB bAbCB BbCDeB AAcA
Cevap Anahtarı	B EBCCAACABDDCCBCECCBBBCAACBABCDCBEAADBDBEDC
Matematik	d a B D b D CC
Cevap Anahtarı	B ACDCCEBCEBCEBDBBAACADDCBCEBCEBDBAC

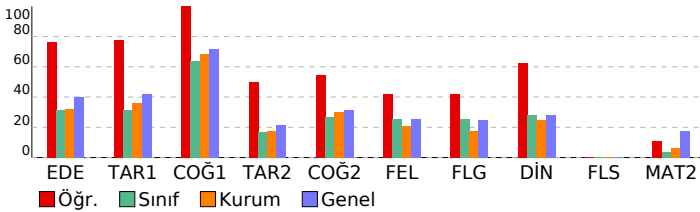

AYT 4 Nolu Deneme 2. Oturum (365 Gün)(2024)

DERSLERE GÖRE BAŞARI ANALİZİ				S	D	Y	B%
Edebiyat-Sosyal-1				40	33	4	83
Edebiyat				24	19	3	79
Metinde edebiyat, sanat ve fikir akımlarının/anlayışlarının yansımaları değerlendirir.				2	1	1	50
Türün/biçimin ve dönemin/akımın diğer önemli yazarlarını ve eserlerini sıralar.				3	2	0	67
Şair ile şiir arasındaki ilişkiyi değerlendirir.				2	1	1	50
Yazar ile metin arasındaki ilişkiyi değerlendirir.				2	1	1	50
Metnin türünün ortaya çıkışı ve tarihsel dönem ile ilişkisini belirler.				2	2	0	100
Şiirin nazım biçimini ve nazım türünü tespit eder.				5	4	0	80
Türün ve dönemin/akımın diğer önemli yazarlarını ve eserlerini sıralar.				1	1	0	100
Metnin türünün ortaya çıkışı ve tarihsel dönemle ilişkisini belirler.				1	1	0	100
Metnin ana düşüncesi ve yardımcı düşüncelerini belirler.				2	2	0	100
Şiirde ahenği sağlayan özellikleri/unsurları belirler.				1	1	0	100
Metni yorumlar.				1	1	0	100
Metinde ortaya konulan bilgi ve yorumları ayırt eder.				1	1	0	100
Metinde geçen kelime ve kelime gruplarının anlamlarını tespit eder.				1	1	0	100
Tarih-1				10	8	1	80
1945-1950 yılları arasında Türkiye'de meydana gelen siyasi, sosyal ve ekonomik gelişmeleri kavrar.				1	1	0	100
Atatürk Dönemi'nde (1923-1938) Türkiye Cumhuriyeti'nin dış politikasındaki başlıca gelişmeleri açıklar.				1	1	0	100
Kuvayı Milliye hareketinin oluşumundan Büyük Millet Meclisinin açılışına kadar olan süreçte meydana gelen gelişim				1	0	0	0
Tanzimat Fermanı, Islahat Fermanı ve Kanun-ı Esasi'nin içeriklerini küresel ve yerel siyasi şartlar bağlamında değerlendirir.				1	0	1	0
Avrupa'daki düşüncelere bağlı olarak Osmanlı idari, askerî ve ekonomik yapısında meydana gelen değişimleri analiz eder.				1	0	1	00
Osmanlı devlet idaresinin imiyi, kalemiye ve seyfiye sınıflarının birlikteliğine dayalı yapısını analiz eder.				1	1	0	100
Türklerin Anadolu'da devletleşme sürecini etkileyen faktörleri açıklar.				1	1	0	100
Karahani ve Gazneli örneklerinden hareketle İslamiyet'in kabulünün Türk devlet yapısında ve toplumsal hayatta m				1	1	0	100
İlk ve Orta Çağlarda İç Asya'daki Türk siyasi teşekküllerinin güç ve yönetim yapısını kavrar.				1	1	0	100
Bir araştırma alanı ve bilim dalı olarak tarihin konusunu, kapsamını ve diğer bilim dallarıyla ilişkisini açıklar.				1	1	0	100
Coğrafya-1				6	6	0	100
Ülkelerin farklı dönemlerde izledikleri nüfus politikaları ve sonuçlarını karşılaştırır.				1	1	0	100
Türkiye'deki bölgesel kalkınma projelerini ekonomik, sosyal ve kültürel etkileri açısından değerlendirir.				1	1	0	100
Bölgesel ve küresel ölçekteki örgütleri etki alanları açısından değerlendirir.				1	1	0	100
Şehirlerin küresel ve bölgesel etkilerini fonksiyonel açıdan yorumlar.				1	1	0	100
Biyocoğrafiliğin oluşumu ve azalmasını etkili olan faktörleri açıklar.				1	1	0	100
Türkiye'nin turizm potansiyelini ve varlıklarını açıklar.				1	1	0	100
Sosyal-2				46	23	11	50
Tarih-2				11	6	2	55
1990 sonrasında meydana gelen siyasi gelişmeleri Türkiye'ye etkileri ve dünya siyasi konjonktürü bağlamında anal				1	1	0	100
1960'lardan itibaren Türk dış politikasını etkileyen önemli gelişmeleri kavrar.				1	0	0	0
II. Dünya Savaşı'nın sonuçlarını değerlendirir.				1	0	0	0
Çağdaşlaşma sürecinin temel olan Atatürk ilkelerini kavrar.				1	0	1	0
1774-1914 yılları arasındaki süreçte meydana gelen başlıca siyasi gelişmeleri tarih şerhinde ve haritalar üzerinde göst				1	1	0	100
Osmanlı ile Rusya arasındaki rekabetin Osmanlı Devleti'nin Avrupa ve Asya siyasetindeki önemini kavrar.				1	0	0	0
Emeviler ile birlikte İslam Devleti'nin yapısında meydana gelen değişimi analiz eder.				1	1	0	100
Timar sisteminin özelliklerini siyasi, sosyal ve ekonomik açıdan değerlendirir.				1	1	0	100
Türklerin Anadolu'ya yerleşmeye başlaması ile Türkiye Selçuklu Devleti'nin yıkılışı arasındaki süreçte meydana gel				1	1	0	100
XVII. yüzyılda değişen siyasi rekabet içerisinde Osmanlı Devleti'nin ittifak girişimlerini açıklar.				1	1	0	100
İlk Çağ'da siyasi gücün kaynaklarını siyasi organizasyon türleriyle ilişkilendirir.				1	0	1	0
Coğrafya-2				11	7	4	64
Türkiye'deki doğal ve kültürel sembollerin mekânla ilişkisini açıklar.				1	0	1	0
Cevre sorunlarının oluşum ve yayılma süreçlerini küresel etkileri açısından analiz eder.				1	1	0	100
Şehirlerin küresel ve bölgesel etkilerini fonksiyonel açıdan yorumlar.				1	0	1	0
Türkiye'nin madenleri ve enerji kaynaklarının dağılımını açıklar.				1	0	1	0
Türkiye'nin nüfus projeksiyonlarına dayalı senaryolar oluşturur.				1	0	1	0
Şehirleşme, göç ve sanayileşme ilişkisini toplumsal etkileri açısından yorumlar.				1	1	0	100
Farklı gelişmişlik düzeylerine sahip ülkelerin tarım-ekonomi ilişkisini analiz eder.				1	1	0	100
Cevre sorunlarının oluşum sebeplerine göre sınıflandırır.				1	1	0	100
Bir bölgedeki baskın ekonomik faaliyet türünü sosyal ve kültürel hayata etkileri açısından analiz eder.				1	1	0	100
Doğal sistemlerdeki değişimlerle ilgili geleceğe yönelik çıkarımlarda bulunur.				1	1	0	100
Madde döngüleri ve enerji akışını ekosistemin devamlılığı açısından analiz eder.				1	1	0	100
Felsefe				6	3	2	50
Toplumsal değişimi etkileyen faktörleri değerlendirir				1	0	0	0
Sosyalleşme kavramını örneklerle açıklar				2	1	1	50
Toplumu oluşturan öğeleri etkileşim içinde olduğunu fark eder				1	0	1	0
Toplumsal değişim olgusunu kavrar				2	2	0	100
Felsefe Grubu				6	3	2	50
Öğrenme türlerini kendi öğrenme yaşantısıyla ilişkilendirir				1	0	0	0
Algıyı etkileyen etkenleri açıklar				1	1	0	100
Sosyal biliş ve sosyal etki türlerini bilir				1	1	0	100
18. yüzyıl -19. yüzyıl felsefesinin karakteristik özelliklerini açıklar.				2	2	0	100
20. yüzyıl felsefesinin karakteristik özelliklerini açıklar.				1	0	1	0
Din Kül. ve Ahl. Bil.				6	4	1	67
Dünya hayatı ile ahiret hayatı arasında ilişki kurar.				1	0	1	00
Türklerin Müslüman olma sürecini açıklar.				1	1	0	0
Kur'an'ı Kerim'de geçen bazı kavramları yorumlar.				1	1	0	100
İnançla ilgili yaklaşımları tartışır.				1	1	0	100
Hz. Muhammed'in örnek şahsiyetini tanıtır.				1	0	1	0
Hinduizm'in doğuşunu ve gelişim sürecini özetler.				1	1	0	100
Felsefe (Seçmeli)				6	0	0	0
Önerme çeşitlerini sınıflandırır				1	0	0	0
Stresin günlük yaşama etkilerini tespit eder				1	0	0	0
Duygu tanımlar; duyguyu türlerini ayırt eder				1	0	0	0
Toplumsal yapıyı oluşturan öğeleri analiz eder				2	0	0	0
Örnek felsefi metinlerden hareketle MÖ 6. yüzyıl-MS 2. yüzyıl filozoflarının felsefi görüşlerini analiz eder.				1	0	0	0
Matematik				40	5	3	13
Matematik-2				40	5	3	13
Belirli Integral ve Uygulamaları				4	0	2	0
Türevin Uygulamaları				3	1	0	33
Anlık Değişim Oranı ve Türev				1	0	0	0
Limit ve Süreklilik				2	0	0	0
Gerçek Sayı Dizileri				1	0	0	0
Trigonometrik Denklemler				1	0	0	0
Trigonometrik Fonksiyonlar				3	0	0	0
Logaritma Fonksiyonu				2	0	1	0
Basit Olayların Olasılıkları				1	1	0	100
İkinci Dereceden Bir Bilinmeyenli Eşitsizlikler ve Eşitsizlik Sistemleri				1	0	0	0
İkinci dereceden bir bilinmeyenli denklemin kökleri ile katsayıları arasındaki ilişkileri kullanarak işlemler yapar.				1	0	0	0
Sıralama ve Seçme				1	0	0	0
Polinomların Çarpımları Ayrılması				1	0	0	0
Polinomlarla toplama, çıkarma, çarpma ve bölme işlemlerini yapar.				1	0	0	0
Mutlak değer içeren birinci dereceden bir bilinmeyenli denklem ve eşitsizliklerin çözüm kümelerini bulur.				1	0	0	0
Fonksiyon Kavramı ve Gösterimi				1	0	0	0
Gerçek hayatta periyodik olarak tekrar eden durumları içeren problemleri çözer.				1	1	0	100
Kümelerde İşlemler				1	0	0	0
Fonksiyonların grafiklerini çizer.				1	0	0	0
Sayı kümelerini birbiriyle ilişkilendirir.				2	2	0	100
Küre, dik dairesel silindirik ve dik dairesel koninin alan ve hacim bağlantılarını oluşturarak işlemler yapar.				2	0	0	0
Analitik düzlemde koordinatları verilen bir noktanın öteleme, dönme ve simetri dönüşümleri altındaki görüntüsünü				2	0	0	0

SINAV SONUÇ BELGESİ								AYT 4 Nolu Deneme 2. Oturum (365 Gün)(2024)									
ORDU / FATSA / Necip Fazıl Kısakürek Anadolu Lisesi								DERSLERE GÖRE BAŞARI ANALİZİ									
Öğrenci				Numara		Sınıf		S D Y B%									
ETHEM MURAT				879		12E		Edebiyat-Sosyal-1									
Puan Türü				Genel Ort.		Dereceler		40 5 2 13									
				Snf		Kurum		İlçe		İl		Genel					
SÖZ				▼ 131,640		222,770		21		106		184		184		522	
				Puanı Hesaplanan:		110		192		192		539					
EA				▼ 151,792		219,540		19		101		197		197		669	
				Puanı Hesaplanan:		132		242		242		775					
Katılımlar:				27		145		273		273		831					
Eşleşen TYT bilginiz bulunamadığı için okulunuzun ortalaması TYT bilginiz olarak kullanılmıştır.																	
Ders		Soru	Doğru	Yanlış	Net	Başarı %	Sınıf Ort.	Kurum Ort.	Genel Ort.								
TYT Türkçe		40	21	10	18,73	47											
TYT Sosyal		20	9	5	8,22	41											
TYT Matematik		40	5	4	4,53	11											
TYT Fen		20	2	3	0,97	5											
Edebiyat		24	1	1	0,75	3	▼ 7,52	▼ 7,62	▼ 9,54								
Tarih-1		10	0	0	0,00	0	▼ 3,11	▼ 3,63	▼ 4,21								
Coğrafya-1		6	4	1	3,75	63	▼ 3,81	▼ 4,12	▼ 4,31								
Edebiyat-Sosyal-1		40	5	2	4,50	11	▼ 14,44	▼ 15,37	▼ 18,06								
Toplam:		280	43	24	36,95	13	▼ 48,49	▼ 52,31	▼ 73,68								
Soru No		1234567890123456789012345678901234567890															
Edebiyat-Sosyal-1		bC cBEEC															
Cevap Anahtarı		A DCAACEECBCBCEDABDCDBDABDEBCEBCEBDCEDBEEC															

DERSLERE GÖRE BAŞARI ANALİZİ				S	D	Y	B%
Edebiyat-Sosyal-1				40	5	2	13
Edebiyat				24	1	1	4
Metinde geçen kelime ve kelime gruplarının anlamlarını tespit eder.				1	0	1	0
Metinde ortaya konulan bilgi ve yorumları ayırt eder.				1	1	0	100
Metni yorumlar.				1	0	0	0
Metnin ana düşüncesi ve yardımcı düşüncelerini belirler.				2	0	0	0
Şiirde ahenk sağlayan özellikleri/unsurları belirler.				1	0	0	0
Şiirin nazım biçimini ve nazım türünü tespit eder.				5	0	0	0
Metnin türünün ortaya çıkışı ve tarihsel dönem ile ilişkisini belirler.				2	0	0	0
Metnin türünün ortaya çıkışı ve tarihsel dönemle ilişkisini belirler.				1	0	0	0
Türün ve dönemin/akımın diğer önemli yazarlarını ve eserlerini sıralar.				1	0	0	0
Metinde edebiyat, sanat ve fikir akımlarının/analayışlarının yansımalarını değerlendirir.				2	0	0	0
Türün/biçimin ve dönemin/akımın diğer önemli yazarlarını ve eserlerini sıralar.				3	0	0	0
Şair ile şiir arasındaki ilişkiyi değerlendirir.				2	0	0	0
Yazar ile metin arasındaki ilişkiyi değerlendirir.				2	0	0	0
Tarih-1				10	0	0	0
Bir araştırma alanı ve bilim dalı olarak tarihin konusunu, kapsamını ve diğer bilim dallarıyla ilişkisini açıklar.				1	0	0	0
İlk ve Orta Çağlarda İslam'daki Türk siyasi teşekküllerinin güç ve yönetim yapısını kavrar.				1	0	0	0
Karahanlı ve Gazneli örneklerinden hareketle İslamiyet'in kabulünün Türk devlet yapısında ve toplumsal hayatta m				1	0	0	0
Türklerin Anadolu'da devletleşme sürecini etkileyen faktörleri açıklar.				1	0	0	0
Osmanlı devlet idaresinin ilmiye, kalemiye ve seyyiye sınıflarının birlikteliğine dayalı yapısını analiz eder.				1	0	0	0
Avrupa'daki gelişmelere bağlı olarak Osmanlı idari, askerî ve ekonomik yapısında meydana gelen değişimleri analiz				1	0	0	0
Tanzimat Fermanı, Islahat Fermanı ve Kanun-ı Esasî'nin içeriklerini küresel ve yerel siyasi şartlar bağlamında değer				1	0	0	0
Kuvay-ı Milliye hareketinin oluşumundan Büyük Millet Meclisinin açılışına kadar olan süreçte meydana gelen gelişim				1	0	0	0
Atatürk Dönemi'nde (1923-1938) Türkiye Cumhuriyeti'nin dış politikasındaki başlıca gelişmeleri açıklar.				1	0	0	0
1945-1950 yılları arasında Türkiye'de meydana gelen siyasi, sosyal ve ekonomik gelişmeleri kavrar.				1	0	0	0
Coğrafya-1				6	4	1	67
Türkiye'nin turizm potansiyelini ve varlıklarını açıklar.				1	0	0	0
Biyocoğrafya oluşumu ve azalmasında etkili olan faktörleri açıklar.				1	0	1	0
Şehirlerin küresel ve bölgesel etkilerini fonksiyonel açıdan yorumlar.				1	1	0	100
Bölgesel ve küresel ölçekteki örgütlere etki alanları açısından değerlendirir.				1	1	0	100
Türkiye'deki bölgesel kalkınma projelerini ekonomik, sosyal ve kültürel etkileri açısından değerlendirir.				1	1	0	100
Ülkelerin farklı dönemlerde izledikleri nüfus politikaları ve sonuçlarını karşılaştırır.				1	1	0	100

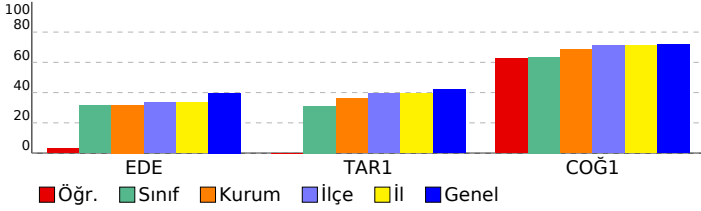

SINAV SONUÇ BELGESİ							
ORDU / FATSA / Necip Fazıl Kısakürek Anadolu Lisesi							
Öğrenci				Numara		Sınıf	
FUNDA BAŞ				698		12E	
Puan Türü	Puan	Genel Ort.	Dereceler				
			Snf	Kurum	İlçe	İl	Genel
SÖZ	▼ 140,530	222,770	20	100	174	174	501
Puanı Hesaplanan:			110	192	192	539	
SAY	▼ 113,538	201,820	10	84	168	168	564
Puanı Hesaplanan:			89	173	173	569	
EA	▼ 153,220	219,540	18	98	194	194	663
Puanı Hesaplanan:			132	242	242	775	
Katılımlar:			27	145	273	273	831

Öğrenci No ile eşleşen TYT bilgileriniz kullanılmıştır.

Ders	Soru	Doğru	Yanlış	Net	Başarı %	Sınıf Ort.	Kurum Ort.	Genel Ort.
TYT Türkçe	40	6	5	4,75	12			
TYT Sosyal	20	5	0	5,00	25			
TYT Matematik	40	1	0	1,00	3			
TYT Fen	20	0	0	0,00	0			
Edebiyat	24	7	4	6,00	25	▼ 7,52	▼ 7,62	▼ 9,54
Tarih-1	10	0	1	-0,25	-3	▼ 3,11	▼ 3,63	▼ 4,21
Coğrafya-1	6	2	0	2,00	33	▼ 3,81	▼ 4,12	▼ 4,31
Edebiyat-Sosyal-1	40	9	5	7,75	19	▼ 14,44	▼ 15,37	▼ 18,06
Tarih-2	11	0	0	0,00	0	▼ 1,82	▼ 1,93	▼ 2,35
Coğrafya-2	11	1	3	0,25	2	▼ 2,95	▼ 3,29	▼ 3,47
Felsefe	6	0	0	0,00	0	▼ 1,52	▼ 1,25	▼ 1,53
Felsefe Grubu	6	1	1	0,75	13	▼ 1,51	▼ 1,07	▼ 1,48
Din Kül. ve Ahl. Bil.	6	1	0	1,00	17	▼ 1,69	▼ 1,48	▼ 1,69
Felsefe (Seçmeli)	6	0	0	0,00	0	▼ 0,00	▼ 0,03	▼ 0,03
Sosyal-2	40	3	4	2,00	5	▼ 9,50	▼ 9,05	▼ 10,54
Matematik-2	40	2	0	2,00	5	▼ 1,48	▼ 2,42	▼ 7,14
Toplam:	280	26	14	22,50	8	▼ 48,49	▼ 52,31	▼ 73,68
Soru No	1234567890123456789012345678901234567890							
Edebiyat-Sosyal-1	DCeA eCCE e A a E E							
Cevap Anahtarı	A DCAACEEBCBCEDABDCBDBABDEBCAEEBCEDCEBEEC							
Sosyal-2	e e B d Aa B							
Cevap Anahtarı	A DBBACAACCBEBCECEBDCBDCBCCBACBACBADAAEBCEBDEBDB							
Matematik	CC							
Cevap Anahtarı	A CCDCDDACAABDBDBEEBCBECCBCECCDCACABDCBDECB							

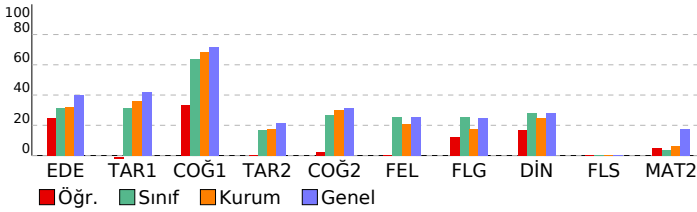

AYT 4 Nolu Deneme 2. Oturum (365 Gün)(2024)

DERSLERE GÖRE BAŞARI ANALİZİ				S	D	Y	B%
Edebiyat-Sosyal-1				40	9	5	23
Edebiyat				24	7	4	29
Metinde geçen kelime ve kelime gruplarının anlamlarını tespit eder.				1	1	0	100
Metinde ortaya konulan bilgi ve yorumları ayırt eder.				1	1	0	100
Metni yorumlar.				1	0	1	0
Metnin ana düşüncesi ve yardımcı düşüncelerini belirler.				2	1	0	50
Şiirde ahenği sağlayan özellikleri/unsurları belirler.				1	0	0	0
Şiirin nazım biçimini ve nazım türünü tespit eder.				5	1	1	20
Metnin türünün ortaya çıkışı ve tarihsel dönem ile ilişkisini belirler.				2	0	0	0
Metnin türünün ortaya çıkışı ve tarihsel dönemle ilişkisini belirler.				1	0	1	0
Türün ve dönemin/akımın diğer önemli yazarlarını ve eserlerini sıralar.				1	1	0	100
Metinde edebiyat, sanat ve fikir akımlarının/ansızlarının yansımalarını değerlendirir.				2	1	0	50
Türün/biçimin ve dönemin/akımın diğer önemli yazarlarını ve eserlerini sıralar.				3	1	0	33
Şair ile şiir arasındaki ilişkiyi değerlendirir.				2	0	0	0
Yazar ile metin arasındaki ilişkiyi değerlendirir.				2	0	1	0
Tarih-1				10	0	1	0
Bir araştırma alanı ve bilim dalı olarak tarihin konusunu, kapsamını ve diğer bilim dallarıyla ilişkisini açıklar.				1	0	0	0
İlk ve Orta Çağlarda İslam dünyası Türk siyasi teşekküllerinin güc ve yönetim yapısını kavrar.				1	0	0	0
Karahani ve Gazneli örneklerinden hareketle İslamiyet'in kabulünün Türk devlet yapısında ve toplumsal hayattaki etkilerini açıklar.				1	0	0	0
Türklerin Anadolu'da devletleşme sürecini etkileyen faktörleri açıklar.				1	0	0	0
Osmanlı devlet idaresinin ilmiye, kalemiye ve seyyife sınıflarının birlikteliğine dayalı yapısını analiz eder.				1	0	1	0
Avrupa'daki gelişmelere bağlı olarak Osmanlı idari, askerî ve ekonomik yapısında meydana gelen değişimleri analiz eder.				1	0	0	0
Tanzimat Fermanı, Islahat Fermanı ve Kanun-ı Esasi'nin içeriklerini küresel ve yerel siyasi şartlar bağlamında değerlendirir.				1	0	0	0
Kuvayı Milliye hareketinin oluşumundan Büyük Millet Meclisinin açılışına kadar olan süreçte meydana gelen gelişim ve değişimleri açıklar.				1	0	0	0
Atatürk Dönemi'nde (1923-1938) Türkiye Cumhuriyeti'nin dış politikasındaki başlıca gelişmeleri açıklar.				1	0	0	0
1945-1950 yılları arasında Türkiye'de meydana gelen siyasi, sosyal ve ekonomik gelişmeleri kavrar.				1	0	0	0
Coğrafya-1				6	2	0	33
Türkiye'nin turizm potansiyelini ve varlıklarını açıklar.				1	1	0	100
Biyocoğrafya oluşumu ve azalmasını etkili olan faktörleri açıklar.				1	0	0	0
Şehirlerin küresel ve bölgesel etkilerini fonksiyonel açıdan yorumlar.				1	0	0	0
Bölgesel ve küresel ölçekteki örgütleri etki alanları açısından değerlendirir.				1	0	0	0
Türkiye'deki bölgesel kalkınma projelerini ekonomik, sosyal ve kültürel etkileri açısından değerlendirir.				1	1	0	100
Ülkelerin farklı dönemlerde izledikleri nüfus politikaları ve sonuçlarını karşılaştırır.				1	0	0	0
Sosyal-2				46	3	4	7
Tarih-2				11	0	0	0
İlk Çağ'da siyasi gücün kaynaklarını siyasi organizasyon türleriyle ilişkilendirir.				1	0	0	0
XVII. yüzyılda değişen siyasi rekabet içerisinde Osmanlı Devleti'nin ittifak girişimlerini açıklar.				1	0	0	0
Türklerin Anadolu'ya yerleşmeye başlaması ile Türkiye Selçuklu Devleti'nin yıkılışı arasındaki süreçte meydana gelen değişimleri açıklar.				1	0	0	0
Timar sisteminin özelliklerini siyasi, sosyal ve ekonomik açıdan değerlendirir.				1	0	0	0
Emeviler ile birlikte İslam Devleti'nin yapısında meydana gelen değişimi analiz eder.				1	0	0	0
Osmanlı ile Rusya arasındaki rekabetin Osmanlı Devleti'nin Avrupa ve Asya siyasetindeki önemini kavrar.				1	0	0	0
1774-1914 yılları arasındaki süreçte meydana gelen başlıca siyasi gelişmeleri tarih şeridi ve haritalar üzerinde gösterir.				1	0	0	0
Çağdaşlaşan Türkiye'nin temel olan Atatürk ilkelerini kavrar.				1	0	0	0
II. Dünya Savaşı'nın sonuçlarını değerlendirir.				1	0	0	0
1960'lardan itibaren Türk dış politikasını etkileyen önemli gelişmeleri kavrar.				1	0	0	0
1990 sonrasında meydana gelen siyasi gelişmeleri Türkiye'ye etkileri ve dünya siyasi konjonktürü bağlamında analiz eder.				1	0	0	0
Coğrafya-2				11	1	3	9
Madde döngüleri ve enerji akışını ekosistemin devamlılığı açısından analiz eder.				1	0	1	0
Bir bölgedeki baskın ekonomik faaliyet türünü sosyal ve kültürel hayata etkileri açısından analiz eder.				1	0	0	0
Doğal sistemlerdeki değişimleri ilgili geleceğe yönelik çıkarımlarda bulunur.				1	0	0	0
Çevre sorunlarının oluşum sebeplerine göre sınıflandırır.				1	0	0	0
Farklı gelişmişlik düzeylerine sahip ülkelerin tarım-ekonomi ilişkisini analiz eder.				1	0	0	0
Şehirleşme, göç ve sanayileşme ilişkisini toplumsal etkileri açısından yorumlar.				1	0	1	0
Türkiye'deki doğal ve kültürel sembollerin mekânla ilişkisini açıklar.				1	0	0	0
Türkiye'nin madenleri ve enerji kaynaklarının dağılımını açıklar.				1	1	0	100
Şehirlerin küresel ve bölgesel etkilerini fonksiyonel açıdan yorumlar.				1	0	0	0
Çevre sorunlarının oluşum ve yayılma süreçlerini küresel etkileri açısından analiz eder.				1	0	0	0
Türkiye'nin nüfus projeksiyonlarına dayalı senaryolar oluşturur.				1	0	1	0
Felsefe				6	0	0	0
20. yüzyıl felsefesinin karakteristik özelliklerini açıklar.				1	0	0	0
18. yüzyıl -19. yüzyıl felsefesinin karakteristik özelliklerini açıklar.				2	0	0	0
Sosyal bilinç ve sosyal etki türlerini bilir.				1	0	0	0
Algıyı etkileyen etkenleri açıklar.				1	0	0	0
Öğrenme türlerini kendi öğrenme yaşantısıyla ilişkilendirir.				1	0	0	0
Felsefe Grubu				6	1	1	17
Toplumsal değişim olgusunu kavrar.				2	0	0	0
Toplumu oluşturan öğelerin etkileşim içinde olduğunu fark eder.				1	0	0	0
Sosyalleşme kavramını örneklerle açıklar.				2	1	1	50
Toplumsal değişimi etkileyen faktörleri değerlendirir.				2	0	0	0
Din Kül. ve Ahl. Bil.				6	1	0	17
Hinduizm'in doğuşunu ve gelişim sürecini özetler.				1	0	0	0
Hz. Muhammed'in örnek şahsiyetini tanıtır.				1	0	0	0
İnançla ilgili yaklaşımları tartışır.				1	0	0	0
Kur'an'ı Kerim'de geçen bazı kavramları yorumlar.				1	0	0	0
Türklerin Müslüman olma sürecini açıklar.				1	0	0	0
Dünya hayatı ile ahiret hayatı arasındaki ilişkiyi açıklar.				1	1	0	100
Felsefe (Seçmeli)				6	0	0	0
Örnek felsefi metinlerden hareketle MÖ 6. yüzyıl-MS 2. yüzyıl filozoflarının felsefi görüşlerini analiz eder.				1	0	0	0
Toplumsal yapıyı oluşturan öğeleri analiz eder.				2	0	0	0
Duygu tanımlar; duyguyu türlerini ayırt eder.				1	0	0	0
Stresin günlük yaşama etkilerini tespit eder.				1	0	0	0
Önerme çeşitlerini sınıflandırır.				1	0	0	0
Matematik				40	2	0	5
Matematik-2				40	2	0	5
Sayı kümelerini birbirleriyle ilişkilendirir.				2	2	0	100
Fonksiyonların grafiklerini çizer.				1	0	0	0
Kümelerde işlemler				1	0	0	0
Gerçek hayatta periyodik olarak tekrar eden durumları içeren problemleri çözer.				1	0	0	0
Fonksiyon Kavramı ve Gösterimi				1	0	0	0
Mutlak değer içeren birinci dereceden bir bilinmeyenli denklem ve eşitsizliklerin çözüm kümelerini bulur.				1	0	0	0
Polinomlarla toplama, çıkarma, çarpma ve bölme işlemlerini yapar.				1	0	0	0
Polinomların Çarpımları Ayrılması				1	0	0	0
Logaritma Fonksiyonu				2	0	0	0
Sıralama ve Seçme				1	0	0	0
İkinci dereceden bir bilinmeyenli denklem kökleri ile katsayıları arasındaki ilişkileri kullanarak işlemler yapar.				1	0	0	0
İkinci Dereceden Bir Bilinmeyenli Eşitsizlikler ve Eşitsizlik Sistemleri				1	0	0	0
Basit Olayların Olasılıkları				1	0	0	0
Trigonometrik Fonksiyonlar				3	0	0	0
Trigonometrik Denklemeler				1	0	0	0
Gerçek Sayı Dizileri				1	0	0	0
Limit ve Süreklilik				2	0	0	0
Türevin Uygulamaları				3	0	0	0
Anlık Değişim Oranı ve Türev				1	0	0	0
Belirli İntegral ve Uygulamaları				4	0	0	0
Analitik düzlemde iki nokta arasındaki uzaklığı veren bağıntıyı elde ederek problemler çözer.				1	0	0	0
Analitik düzlemde doğruların incelenerek işlemler yapar.				2	0	0	0

SINAV SONUÇ BELGESİ							
ORDU / FATSA / Necip Fazıl Kısakürek Anadolu Lisesi							
Öğrenci				Numara		Sınıf	
GAMZE YILDIZ				634		12E	
Puan Türü	Puan	Genel Ort.	Dereceler				
			Snf	Kurum	İlçe	İl	Genel
SÖZ	▼ 168,645	222,770	12	69	136	136	429
	Puanı Hesaplanan:		110	192	192	539	
SAY	▼ 141,800	201,820	4	46	121	121	453
	Puanı Hesaplanan:		89	173	173	569	
EA	▲ 222,963	219,540	8	46	97	97	349
	Puanı Hesaplanan:		132	242	242	775	
Katılımlar:			27	145	273	273	831

T.C.No ile eşleşen TYT bilgileriniz kullanılmıştır.

Ders	Soru	Doğru	Yanlış	Net	Başarı %	Sınıf Ort.	Kurum Ort.	Genel Ort.
TYT Türkçe	40	22	0	22,00	55			
TYT Sosyal	20	8	2	7,50	38			
TYT Matematik	40	2	0	2,00	5			
TYT Fen	20	0	0	0,00	0			
Edebiyat	24	9	4	8,00	33	▲ 7,52	▲ 7,62	▼ 9,54
Tarih-1	10	5	4	4,00	40	▲ 3,11	▲ 3,63	▼ 4,21
Coğrafya-1	6	5	1	4,75	79	▲ 3,81	▲ 4,12	▲ 4,31
Edebiyat-Sosyal-1	40	19	9	16,75	42	▲ 14,44	▲ 15,37	▼ 18,06
Matematik-2	40	5	2	4,50	11	▲ 1,48	▲ 2,42	▼ 7,14
Fizik	14	0	0	0,00	0	◆ 0,00	▼ 0,97	▼ 3,18
Kimya	13	0	0	0,00	0	◆ 0,00	▼ 1,98	▼ 3,38
Biyoloji	13	1	0	1,00	8	▼ 1,25	▼ 4,05	▼ 5,28
Fen Bilimleri	40	1	0	1,00	3	▼ 1,25	▼ 6,99	▼ 11,83
Toplam:	280	57	13	53,75	19	▲ 48,49	▲ 52,31	▼ 73,68

Soru No	1234567890123456789012345678901234567890
Edebiyat-Sosyal-1	DCAA ECB e D D b c abAaCbBDCaDBEEC
Cevap Anahtarı	A DCAACECEBCBCEDABDCDBABDEBCEBCEBDCEDBEEC
Matematik	C D Ac B a D
Cevap Anahtarı	A CCDCCDACAABDBDBEEBCBCECCBCCDCACABDCBDECB
Fen Bilimleri	A
Cevap Anahtarı	A AABBCDDEADEEBCDCCEABCABCEADCCAEDBBEBB

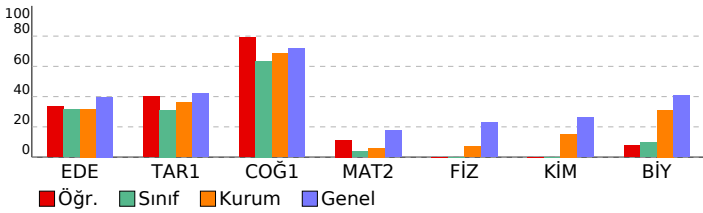

AYT 4 Nolu Deneme 2. Oturum (365 Gün)(2024)							
DERSLERE GÖRE BAŞARI ANALİZİ				S	D	Y	B%
Edebiyat-Sosyal-1				40	19	9	48
Edebiyat				24	9	4	38
Metinde geçen kelime ve kelime gruplarının anlamlarını tespit eder.				1	1	0	100
Metinde ortaya konulan bilgi ve yorumları ayırt eder.				1	1	0	100
Metni yorumlar.				1	1	0	100
Metnin ana düşüncesi ve yardımcı düşüncelerini belirler.				2	1	0	50
Şiirde ahenk sağlayan özellikleri/unsurları belirler.				1	0	1	0
Şiirin nazım biçimini ve nazım türünü tespit eder.				5	3	0	60
Metnin türünün ortaya çıkışı ve tarihsel dönem ile ilişkisini belirler.				2	1	1	50
Metnin türünün ortaya çıkışı ve tarihsel dönemle ilişkisini belirler.				1	0	0	0
Türün ve dönemin/akımın diğer önemli yazarlarını ve eserlerini sıralar.				1	0	1	0
Metinde edebiyat, sanat ve fikir akımlarının/analizlerinin yansımalarını değerlendirir.				2	0	1	0
Türün/biçimin ve dönemin/akımın diğer önemli yazarlarını ve eserlerini sıralar.				3	1	0	33
Şair ile şiir arasındaki ilişkiyi değerlendirir.				2	0	0	0
Yazar ile metin arasındaki ilişkiyi değerlendirir.				2	0	0	0
Tarih-1				10	5	4	50
Bir araştırma alanı ve bilim dalı olarak tarihin konusunu, kapsamını ve diğer bilim dallarıyla ilişkisini açıklar.				1	0	0	0
İlk ve Orta Çağlarda İslam'ın Türk siyasi teşekküllerinin güç ve yönetim yapısını kavrar.				1	0	1	0
Karahani ve Gazneli örneklerinden hareketle İslamiyet'in kabulünün Türk devlet yapısında ve toplumsal hayatta m				1	0	1	0
Türklerin Anadolu'da devletleşme sürecini etkileyen faktörleri açıklar.				1	1	0	100
Osmanlı devlet idaresinin ilmiye, kalemiye ve seyyife sınıflarının birlikteliğine dayalı yapısını analiz eder.				1	0	1	0
Avrupa'daki gelişmelere bağlı olarak Osmanlı idari, askerî ve ekonomik yapısında meydana gelen değişimleri analiz				1	1	0	100
Tanzimat Fermanı, Islahat Fermanı ve Kanun-ı Esasî'nin içeriklerini küresel ve yerel siyasi şartlar bağlamında değer				1	0	1	0
Kuvayı Milliye hareketinin oluşumundan Büyük Millet Meclisinin açılışına kadar olan süreçte meydana gelen gelişim				1	1	0	100
Atatürk Dönemi'nde (1923-1938) Türkiye Cumhuriyeti'nin dış politikasındaki başlıca gelişmeleri açıklar.				1	1	0	100
1945-1950 yılları arasında Türkiye'de meydana gelen siyasi, sosyal ve ekonomik gelişmeleri kavrar.				1	1	0	100
Coğrafya-1				6	5	1	83
Türkiye'nin turizm potansiyelini ve varlıklarını açıklar.				1	0	1	0
Biyocoğrafya oluşumu ve azalmasını etkileyen faktörleri açıklar.				1	1	0	100
Şehirlerin küresel ve bölgesel etkilerini fonksiyonel açıdan yorumlar.				1	1	0	100
Bölgesel ve küresel ölçekteki örgütleri etki alanları açısından değerlendirir.				1	1	0	100
Türkiye'deki bölgesel kalkınma projelerini ekonomik, sosyal ve kültürel etkileri açısından değerlendirir.				1	1	0	100
Ülkelerin farklı dönemlerde izledikleri nüfus politikaları ve sonuçlarını karşılaştırır.				1	1	0	100
Matematik				40	5	2	13
Matematik-2				40	5	2	13
Sayı kümelerinin birbiriyle ilişkilerini açıklar.				2	1	0	50
Fonksiyonların grafiklerini çizer.				1	0	0	0
Kümelerde İşlemler				1	0	0	0
Gerçek hayatta periyodik olarak tekrar eden durumları içeren problemleri çözer.				1	1	0	100
Fonksiyon Kavramı ve Gösterimi				1	0	0	0
Mutlak değer içeren birinci dereceden bir bilinmeyenli denklem ve eşitsizliklerin çözüm kümelerini bulur.				1	0	0	0
Polinomlarla toplama, çıkarma, çarpma ve bölme işlemlerini yapar.				1	0	0	0
Polinomların Çarpınları Ayrılması				1	0	0	0
Logaritma Fonksiyonu				2	2	0	100
Siralama ve Seçme				1	0	1	0
İkinci dereceden bir bilinmeyenli denklem kökleri ile katsayıları arasındaki ilişkileri kullanarak işlemler yapar.				1	0	0	0
İkinci Dereceden Bir Bilinmeyenli Eşitsizlikler ve Eşitsizlik Sistemleri				1	0	0	0
Basit Olayların Olasılıkları				1	0	0	0
Trigonometrik Fonksiyonlar				3	0	0	0
Trigonometrik Denklem				1	0	0	0
Gerçek Sayı Dizileri				1	0	0	0
Limit ve Süreklilik				2	0	0	0
Türevin Uygulamaları				3	0	0	0
Anlık Değişim Oranı ve Türev				1	0	0	0
Belirli İntegral ve Uygulamaları				4	0	1	0
Analitik düzlemde iki nokta arasındaki uzaklığı veren bağıntıyı elde ederek problemleri çözer.				1	0	0	0
Analitik düzlemde doğruları inceleyerek işlemler yapar.				2	0	0	0
Çemberlerde açılan özelliklerini kullanarak işlemler yapar.				1	1	0	100
Çemberin temel elemanlarını tanıır.				1	0	0	0
Dairenin çevre ve alan bağıntılarını oluşturur.				1	0	0	0
Analitik düzlemde koordinatları verilen bir noktanın öteleme, dönme ve simetri dönüşümleri altındaki görüntüsünü				2	0	0	0
Küre, dik dairesel silindir ve dik dairesel koninin alan ve hacim bağıntılarını oluşturarak işlemler yapar.				2	0	0	0
Fen Bilimleri				40	1	0	3
Fizik				14	0	0	0
Hareketli bir ortamdaki sabit hızlı cisimlerin hareketini farklı gözlem çerçevelerine göre yorumlar				1	0	0	0
Net kuvvet etkisindeki cismin hareketi ile ilgili hesaplamalar yapar.				1	0	0	0
Düzgün çembersel hareketi açıklar.				1	0	0	0
Çizgisel momentumun korunumu ile ilgili hesaplamalar yapar.				1	0	0	0
Cisimlerin denge şartlarını açıklar.				1	0	0	0
Yükü parçacıkların manyetik alan içindeki hareketini analiz eder.				1	0	0	0
Transformatörlerin çalışma prensibini açıklar.				1	0	0	0
Bir boyutta sabit ivmeli hareket ile ilgili hesaplamalar yapar.				1	0	0	0
İtme ile çizgisel momentum değişimi arasında ilişki kurar.				1	0	0	0
KEPLER KANUNLARI				1	0	0	0
Doppler olayının etkilerini ışık ve ses dalgalarından örneklerle açıklar.				1	0	0	0
Büyük patlama teorisini açıklar.				1	0	0	0
Atom altı parçacıkların özelliklerini temel düzeyde açıklar.				1	0	0	0
Süper iletkenlerin teknolojik kullanım alanlarına örnekler verir.				1	0	0	0
Kimya				13	0	0	0
Periyodik Sistem ve Elektron Dizilimleri				1	0	0	0
İdeal Gaz Yasası				1	0	0	0
Derişim Birimleri				1	0	0	0
Koliyatif Özellikler				1	0	0	0
Oluşum Entalpisi				1	0	0	0
Tepkime İslarının Toplanabilirliği				1	0	0	0
Karbonil Bileşikleri				1	0	0	0
Tepkime Hızları				1	0	0	0
Sulu Çözelti Dengeleri				1	0	0	0
Kimyasal Denge				1	0	0	0
Elektrotlar ve Elektrokimyasal Hücreler				2	0	0	0
Hidrokarbonlar				1	0	0	0
Biyoloji				13	1	0	8
Solunum sisteminin yapı, görev ve işleyişini açıklar.				1	0	0	0
Sinir sisteminin yapı, görev ve işleyişini açıklar.				1	0	0	0
Canlılığın devami için enerjinin gerekliliğini açıklar.				1	0	0	0
Protein sentezinin mekanizmasını açıklar.				1	0	0	0
Sindirim sisteminin yapı, görev ve işleyişini açıklar.				1	0	0	0
Duyu organlarının yapısını ve işleyişini açıklar.				1	1	0	100
Genetik mühendisliği ve biyoteknoloji uygulamalarını açıklar.				1	0	0	0
Destek ve hareket sisteminin yapı, görev ve işleyişini açıklar.				1	0	0	0
Komünite türleri arasında simbiyotik ilişkileri örneklerle açıklar.				1	0	0	0
Endokrin bezleri ve bu bezlerin salgıladıkları hormonları açıklar.				1	0	0	0
Popülasyon dinamiğine etki eden faktörleri analiz eder.				1	0	0	0
Üriner sistemin yapı, görev ve işleyişini açıklar.				1	0	0	0
Kalp, kan ve damarların yapı, görev ve işleyişini açıklar.				1	0	0	0

SINAV SONUÇ BELGESİ							
ORDU / FATSA / Necip Fazıl Kısakürek Anadolu Lisesi							
Öğrenci				Numara		Sınıf	
HAVVA ALANTEPE				82		12E	
Puan Türü	Puan	Genel Ort.	Dereceler				
			Snf	Kurum	İlçe	İl	Genel
SÖZ	▲ 266,750	222,770	3	16	38	38	124
Puanı Hesaplanan:			110	192	192	539	
SAY	▼ 131,518	201,820	6	67	148	148	532
Puanı Hesaplanan:			89	173	173	569	
EA	▲ 248,595	219,540	4	21	61	61	240
Puanı Hesaplanan:			132	242	242	775	
Katılımlar:			27	145	273	273	831

Eşleşen TYT bilginiz bulunamadığı için okulunuzun ortalaması TYT bilginiz olarak kullanılmıştır.

Ders	Soru	Doğru	Yanlış	Net	Başarı %	Sınıf Ort.	Kurum Ort.	Genel Ort.
<i>TYT Türkçe</i>	40	21	19	18,73	47			
<i>TYT Sosyal</i>	20	9	11	8,22	41			
<i>TYT Matematik</i>	40	5	35	4,53	11			
<i>TYT Fen</i>	20	2	18	0,97	5			
Edebiyat	24	13	11	11,50	48	▲ 7,52	▲ 7,62	▲ 9,54
Tarih-1	10	8	2	7,75	78	▲ 3,11	▲ 3,63	▲ 4,21
Coğrafya-1	6	4	2	3,50	58	▼ 3,81	▼ 4,12	▼ 4,31
Edebiyat-Sosyal-1	40	25	15	22,75	57	▲ 14,44	▲ 15,37	▲ 18,06
Tarih-2	11	5	6	4,00	36	▲ 1,82	▲ 1,93	▲ 2,35
Coğrafya-2	11	5	6	3,75	34	▲ 2,95	▲ 3,29	▲ 3,47
Felsefe	6	4	2	3,75	63	▲ 1,52	▲ 1,25	▲ 1,53
Felsefe Grubu	6	2	4	1,25	21	▼ 1,51	▲ 1,07	▼ 1,48
Din Kül. ve Ahl. Bil.	6	3	3	2,25	38	▲ 1,69	▲ 1,48	▲ 1,69
Felsefe (Seçmeli)	6	0	6	0,00	0	◆ 0,00	▼ 0,03	▼ 0,03
Sosyal-2	40	19	21	15,00	38	▲ 9,50	▲ 9,05	▲ 10,54
Matematik-2	40	2	38	1,50	4	▲ 1,48	▼ 2,42	▼ 7,14
Toplam:	280	84	196	71,70	26	▲ 48,49	▲ 52,31	▼ 73,68
Soru No	1234567890123456789012345678901234567890							
Edebiyat-Sosyal-1	DCAAEECBCBCEe cD cc cEBCAeCbD EDBEcb							
Cevap Anahtarı	A DCAAEECBCBCEdABDCBDBABDEBCAEEBCDEDBEEC							
Sosyal-2	e BdBcBc dEeC CEdDdeCeCDcB BcC ddAbAedB							
Cevap Anahtarı	A DBBACAACCBEBCECEdBCDCCBABCACBADAAEBCEDEBDB							
Matematik	c B eb							
Cevap Anahtarı	A CCDCCDACAABDBDBEEBCBCECCDCCACABDCBDECB							

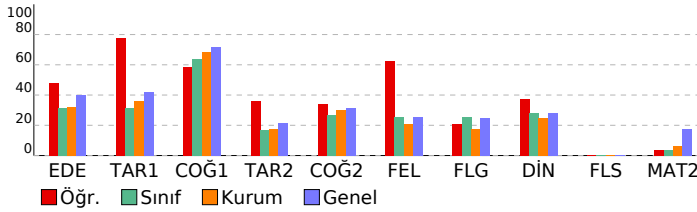

AYT 4 Nolu Deneme 2. Oturum (365 Gün)(2024)

DERSLERE GÖRE BAŞARI ANALİZİ				S	D	Y	B%
Edebiyat-Sosyal-1				40	25	9	63
Edebiyat				24	13	6	54
Metinde geçen kelime ve kelime gruplarının anlamlarını tespit eder.				1	1	0	100
Metinde ortaya konulan bilgi ve yorumları ayırt eder.				1	1	0	100
Metni yorumlar.				1	1	0	100
Metnin ana düşüncesi ve yardımcı düşüncelerini belirler.				2	2	0	100
Şiirde ahenği sağlayan özellikleri/unsurları belirler.				1	0	1	0
Şiirin nazım biçimini ve nazım türünü tespit eder.				5	4	0	80
Metnin türünün ortaya çıkışı ve tarihsel dönem ile ilişkisini belirler.				2	1	1	50
Metnin türünün ortaya çıkışı ve tarihsel dönemle ilişkisini belirler.				1	1	0	100
Türün ve dönemin/akımın diğer önemli yazarlarını ve eserlerini sıralar.				1	1	0	100
Metinde edebiyat, sanat ve fikir akımlarının/ansızlarının yansımalarını değerlendirir.				2	1	1	50
Türün/biçimin ve dönemin/akımın diğer önemli yazarlarını ve eserlerini sıralar.				3	0	1	0
Şair ile şiir arasındaki ilişkiyi değerlendirir.				2	0	1	0
Yazar ile metin arasındaki ilişkiyi değerlendirir.				2	0	1	0
Tarih-1				10	8	1	80
Bir araştırma alanı ve bilim dalı olarak tarihin konusunu, kapsamını ve diğer bilim dallarıyla ilişkisini açıklar.				1	1	0	100
İlk ve Orta Çağlarda İslam dünyası Türkiye'nin siyasi teşekküllerinin gücü ve yönetim yapısını kavrar.				1	1	0	100
Karahani ve Gazneli örneklerinden hareketle İslamiyet'in kabulünün Türk devlet yapısında ve toplumsal hayata etkilerini değerlendirir.				1	1	0	100
Türklerin Anadolu'da devletleşme sürecini etkileyen faktörleri açıklar.				1	1	0	100
Osmanlı devlet idaresinin ilmiye, kalemiye ve seyyife sınıflarının birlikteliğine dayalı yapısını analiz eder.				1	1	0	100
Avrupa'daki gelişmelere bağlı olarak Osmanlı idari, askerî ve ekonomik yapısında meydana gelen değişimleri analiz eder.				1	1	0	100
Tanzimat Fermanı, Islahat Fermanı ve Kanun-ı Esasî'nin içeriklerini küresel ve yerel siyasi şartlar bağlamında değerlendirir.				1	0	1	0
Kuvayı Milliye hareketinin oluşumundan Büyük Millet Meclisinin açılışına kadar olan süreçte meydana gelen gelişimi değerlendirir.				1	1	0	100
Atatürk Dönemi'nde (1923-1938) Türkiye Cumhuriyeti'nin dış politikasındaki başlıca gelişmeleri açıklar.				1	1	0	100
1945-1950 yılları arasında Türkiye'de meydana gelen siyasi, sosyal ve ekonomik gelişmeleri kavrar.				1	0	0	0
Coğrafya-1				6	4	2	67
Türkiye'nin turizm potansiyelini ve varlıklarını açıklar.				1	1	0	100
Biyocoğrafya oluşumu ve azalmasını etkili olan faktörleri açıklar.				1	1	0	100
Şehirlerin küresel ve bölgesel etkilerini fonksiyonel açıdan yorumlar.				1	1	0	100
Bölgesel ve küresel ölçekteki örgütleri etki alanları açısından değerlendirir.				1	1	0	100
Türkiye'deki bölgesel kalkınma projelerini ekonomik, sosyal ve kültürel etkileri açısından değerlendirir.				1	0	1	0
Ülkelerin farklı dönemlerde izledikleri nüfus politikaları ve sonuçlarını karşılaştırır.				1	0	1	0
Sosyal-2				46	19	16	41
Tarih-2				11	5	4	45
İlk Çağ'da siyasi gücün kaynaklarını siyasi organizasyon türleriyle ilişkilendirir.				1	0	1	0
XVII. yüzyılda değişen siyasi rekabet içerisinde Osmanlı Devleti'nin ittifak girişimlerini açıklar.				1	0	0	0
Türklerin Anadolu'ya yerleşmeye başlaması ile Türkiye Selçuklu Devleti'nin yıkılışı arasındaki süreçte meydana gelen siyasi, sosyal ve ekonomik değişimleri değerlendirir.				1	1	0	100
Timar sisteminin özelliklerini siyasi, sosyal ve ekonomik açıdan değerlendirir.				1	0	1	0
Emeviler ile birlikte İslam Devleti'nin yapısında meydana gelen değişimi analiz eder.				1	1	0	100
Osmanlı ile Rusya arasındaki rekabetin Osmanlı Devleti'nin Avrupa ve Asya siyasetindeki önemini kavrar.				1	0	1	0
1774-1914 yılları arasındaki süreçte meydana gelen başlıca siyasi gelişmeleri tarih şeridi ve haritalar üzerinde gösterir.				1	1	0	100
Çağdaşlaşan Türkiye'nin temel olan Atatürk ilkelerini kavrar.				1	1	0	100
II. Dünya Savaşı'nın sonuçlarını değerlendirir.				1	0	0	0
1960'lardan itibaren Türk dış politikasını etkileyen önemli gelişmeleri kavrar.				1	0	1	0
1990 sonrasında meydana gelen siyasi gelişmeleri Türkiye'ye etkileri ve dünya siyasi konjonktürü bağlamında analiz eder.				1	1	0	100
Coğrafya-2				11	5	5	45
Madde döngüleri ve enerji akışını ekosistemin devamlılığı açısından analiz eder.				1	0	1	0
Bir bölgedeki baskın ekonomik faaliyet türünü sosyal ve kültürel hayata etkileri açısından analiz eder.				1	1	0	100
Doğal sistemlerdeki değişimlerle ilgili geleceğe yönelik çıkarımlarda bulunur.				1	0	0	0
Çevre sorunlarının oluşum sebeplerine göre sınıflandırır.				1	1	0	100
Farklı gelişmişlik düzeylerine sahip ülkelerin tarım-ekonomi ilişkisini analiz eder.				1	1	0	100
Şehirleşme, göç ve sanayileşme ilişkisini toplumsal etkileri açısından yorumlar.				1	0	1	0
Türkiye'deki doğal ve kültürel sembollerin mekânla ilişkisini açıklar.				1	1	0	100
Türkiye'nin madenleri ve enerji kaynaklarının dağılımını açıklar.				1	0	1	0
Şehirlerin küresel ve bölgesel etkilerini fonksiyonel açıdan yorumlar.				1	0	1	0
Çevre sorunlarının oluşum ve yayılma süreçlerini küresel etkileri açısından analiz eder.				1	1	0	100
Türkiye'nin nüfus projeksiyonlarına dayalı senaryolar oluşturur.				1	0	1	0
Felsefe				6	4	1	67
20. yüzyıl felsefesinin karakteristik özelliklerini açıklar.				1	1	0	100
18. yüzyıl -19. yüzyıl felsefesinin karakteristik özelliklerini açıklar.				2	2	0	100
Sosyal bilinç ve sosyal etki türlerini bilir.				1	0	1	0
Algıyı etkileyen etkenleri açıklar.				1	1	0	100
Öğrenme türlerini kendi öğrenme yaşantısıyla ilişkilendirir.				1	0	0	0
Felsefe Grubu				6	2	3	33
Toplumsal değişim olgusunu kavrar.				2	2	0	100
Toplumu oluşturan öğeleri etkileşim içinde olduğunu fark eder.				1	0	1	0
Sosyalleşme kavramını örneklerle açıklar.				2	0	1	0
Toplumsal değişimi etkileyen faktörleri değerlendirir.				1	0	1	0
Din Kül. ve Ahl. Bil.				6	3	3	50
Hinduizm'in doğuşunu ve gelişim sürecini özetler.				1	1	0	100
Hz. Muhammed'in örnek şahsiyetini tanıtır.				1	0	1	0
İnançla ilgili yaklaşımları tartışır.				1	1	0	100
Kur'an'ı Kerim'de geçen bazı kavramları yorumlar.				1	0	1	0
Türklerin Müslüman olma sürecini açıklar.				1	0	1	0
Dünya hayatı ile ahiret hayatı arasındaki ilişkiyi açıklar.				1	1	0	100
Felsefe (Seçmeli)				6	0	0	0
Örnek felsefi metinlerden hareketle MÖ 6. yüzyıl-MS 2. yüzyıl filozoflarının felsefi görüşlerini analiz eder.				1	0	0	0
Toplumsal yapıyı oluşturan öğeleri analiz eder.				2	0	0	0
Duygu tanımlar, duygular türlerini ayırt eder.				1	0	0	0
Stresin günlük yaşama etkilerini tespit eder.				1	0	0	0
Önerme çeşitlerini sınıflandırır.				1	0	0	0
Matematik				40	2	2	5
Matematik-2				40	2	2	5
Sayı kümelerini birbirleriyle ilişkilendirir.				2	0	0	0
Fonksiyonların grafiklerini çizer.				1	0	0	0
Kümelerde işlemler				1	0	0	0
Gerçek hayatta periyodik olarak tekrar eden durumları içeren problemleri çözer.				1	0	0	0
Fonksiyon Kavramı ve Gösterimi				1	0	0	0
Mutlak değer içeren birinci dereceden bir bilinmeyenli denklem ve eşitsizliklerin çözüm kümelerini bulur.				1	0	0	0
Polinomlarla toplama, çıkarma, çarpma ve bölme işlemlerini yapar.				1	0	0	0
Polinomların Çarpımları Ayrılması				1	0	0	0
Logaritma Fonksiyonu				2	0	0	0
Sıralama ve Seçme				1	0	0	0
İkinci dereceden bir bilinmeyenli denklemi kökleri ile katsayıları arasındaki ilişkileri kullanarak işlemler yapar.				1	0	0	0
İkinci Dereceden Bir Bilinmeyenli Eşitsizlikler ve Eşitsizlik Sistemleri				1	0	0	0
Basit Olayların Olasılıkları				1	0	0	0
Trigonometrik Fonksiyonlar				3	0	0	0
Trigonometrik Denklem				1	0	0	0
Gerçek Sayı Dizileri				1	0	0	0
Limit ve Süreklilik				2	1	0	50
Türevin Uygulamaları				3	1	0	33
Anlık Değişim Oranı ve Türev				1	0	0	0
Belirli İntegral ve Uygulamaları				4	0	2	0
Analitik düzlemde iki nokta arasındaki uzaklığı veren bağıntıyı elde ederek problemler çözer.				1	0	0	0
Analitik düzlemde doğruların incelenerek işlemler yapar.				2	0	0	0

SINAV SONUÇ BELGESİ						
ORDU / FATSA / Necip Fazıl Kısakürek Anadolu Lisesi						
Öğrenci			Numara	Sınıf		
İLAYDA ŞAL			737	12E		
Puan Türü	Puan	Genel Ort.	Dereceler			
			Snf	Kurum	İlçe	İl Genel
Netler çok düşük olduğu için herhangi bir puan hesaplanmamıştır.						
Katılımlar:			27	145	273	273 831

Öğrenci No ile eşleşen TYT bilgileriniz kullanılmıştır.

Ders	Soru	Doğru	Yanlış	Net	Başarı %	Sınıf Ort.	Kurum Ort.	Genel Ort.
TYT Türkçe	40	19	9	16,75	42			
TYT Sosyal	20	0	0	0,00	0			
TYT Matematik	40	0	0	0,00	0			
TYT Fen	20	0	0	0,00	0			
Edebiyat	24	15	4	14,00	58	▲ 7,52	▲ 7,62	▲ 9,54
Tarih-1	10	6	4	5,00	50	▲ 3,11	▲ 3,63	▲ 4,21
Coğrafya-1	6	6	0	6,00	100	▲ 3,81	▲ 4,12	▲ 4,31
Edebiyat-Sosyal-1	40	27	8	25,00	63	▲ 14,44	▲ 15,37	▲ 18,06
Tarih-2	11	0	0	0,00	0	▼ 1,82	▼ 1,93	▼ 2,35
Coğrafya-2	11	5	2	4,50	41	▲ 2,95	▲ 3,29	▲ 3,47
Felsefe	6	3	2	2,50	42	▲ 1,52	▲ 1,25	▲ 1,53
Felsefe Grubu	6	5	1	4,75	79	▲ 1,51	▲ 1,07	▲ 1,48
Din Kül. ve Ahl. Bil.	6	3	2	2,50	42	▲ 1,69	▲ 1,48	▲ 1,69
Felsefe (Seçmeli)	6	0	0	0,00	0	◆ 0,00	▼ 0,03	▼ 0,03
Sosyal-2	40	16	7	14,25	36	▲ 9,50	▲ 9,05	▲ 10,54
Toplam:	280	62	24	56,00	20	▲ 48,49	▲ 52,31	▼ 73,68
Soru No	1234567890123456789012345678901234567890							
Edebiyat-Sosyal-1	c BDC B DECBCEEacDCDeDdaCEACaECEEBDE							
Cevap Anahtarı	B DBADBDCDBADECBCECEACACDCDBECEACBECEEBDE							
Sosyal-2	DC dECB aAeCBdBCCDCB eAbA							
Cevap Anahtarı	B EBCCAACABBDDCDBBCECCBBBCAACBACCDCBEAADABDBEDC							

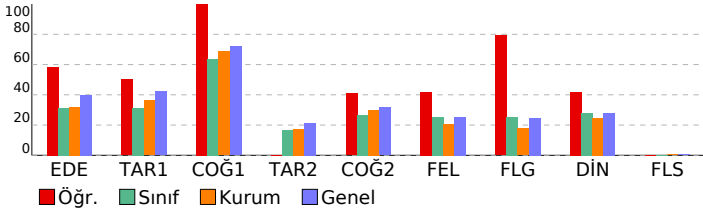

AYT 4 Nolu Deneme 2. Oturum (365 Gün)(2024)				
DERSLERE GÖRE BAŞARI ANALİZİ				
	S	D	Y	B%
Edebiyat-Sosyal-1	40	27	8	68
Edebiyat	24	15	4	63
Metinde edebiyat, sanat ve fikir akımlarının/anlayışlarının yansımalarını değerlendirir.	2	1	1	50
Türün/biçimin ve dönemin/akımın diğer önemli yazarlarını ve eserlerini sıralar.	3	1	0	33
Şair ile şiir arasındaki ilişkiyi değerlendirir.	2	1	0	50
Yazar ile metin arasındaki ilişkiyi değerlendirir.	2	2	0	100
Metnin türünün ortaya çıkışı ve tarihsel dönem ile ilişkisini belirler.	2	2	0	100
Şiirin nazım biçimini ve nazım türünü tespit eder.	5	3	0	60
Türün ve dönemin/akımın diğer önemli yazarlarını ve eserlerini sıralar.	1	1	0	100
Metnin türünün ortaya çıkışı ve tarihsel dönemle ilişkisini belirler.	1	1	0	100
Metnin ana düşüncesi ve yardımcı düşüncelerini belirler.	2	1	1	50
Şiirde ahenği sağlayan özellikleri/unsurları belirler.	1	0	1	0
Metni yorumlar.	1	0	1	0
Metinde ortaya konulan bilgi ve yorumları ayırt eder.	1	1	0	100
Metinde geçen kelime ve kelime gruplarının anlamlarını tespit eder.	1	1	0	100
Tarih-1	10	6	4	60
1945-1950 yılları arasında Türkiye'de meydana gelen siyasi, sosyal ve ekonomik gelişmeleri kavrar.	1	0	1	0
Atatürk Dönemi'nde (1923-1938) Türkiye Cumhuriyeti'nin dış politikasındaki başlıca gelişmeleri açıklar.	1	1	0	100
Kuvayı Milliye hareketinin oluşumundan Büyük Millet Meclisinin açılışına kadar olan süreçte meydana gelen gelişim	1	0	1	0
Tanzimat Fermanı, Islahat Fermanı ve Kanun-ı Esasi'nin içeriklerini küresel ve yerel siyasi şartlar bağlamında değer	1	0	1	0
Avrupa'daki gelişmelere bağlı olarak Osmanlı idari, askerî ve ekonomik yapısında meydana gelen değişimleri analiz	1	0	0	100
Osmanlı devlet idaresinin imiyey, kalemiye ve seyyife sınıflarının birlikteliğine dayalı yapısını analiz eder.	1	1	0	100
Türklerin Anadolu'da devletleşme sürecini etkileyen faktörleri açıklar.	1	1	0	100
Karahani ve Gazneli örneklerinden hareketle İslamiyet'in kabulünün Türk devlet yapısında ve toplumsal hayatta m	1	1	0	100
İlk ve Orta Çağlarda İç Asya'daki Türk siyasi teşekküllerinin güç ve yönetim yapısını kavrar.	1	0	1	0
Bir araştırma alanı ve bilim dalı olarak tarihin konusunu, kapsamını ve diğer bilim dallarıyla ilişkisini açıklar.	1	1	0	100
Coğrafya-1	6	6	0	100
Ülkelerin farklı dönemlerde izledikleri nüfus politikaları ve sonuçlarını karşılaştırır.	1	1	0	100
Türkiye'deki bölgesel kalkınma projelerini ekonomik, sosyal ve kültürel etkileri açısından değerlendirir.	1	1	0	100
Bölgesel ve küresel ölçekteki örgütlü etki alanları açısından değerlendirir.	1	1	0	100
Şehirlerin küresel ve bölgesel etkilerini fonksiyonel açıdan yorumlar.	1	1	0	100
Biyocoğrafiliğin oluşumu ve azalmasına etkili olan faktörleri açıklar.	1	1	0	100
Türkiye'nin turizm potansiyelini ve varlıklarını açıklar.	1	1	0	100
Sosyal-2	46	16	7	35
Tarih-2	11	0	0	0
1990 sonrasında meydana gelen siyasi gelişmeleri Türkiye'ye etkileri ve dünya siyasi konjonktürü bağlamında anal	1	0	0	0
1960'lardan itibaren Türk dış politikasını etkileyen önemli gelişmeleri kavrar.	1	0	0	0
II. Dünya Savaşı'nın sonuçlarını değerlendirir.	1	0	0	0
Çağdaşlaşan Türkiye'nin temeli olan Atatürk ilkelerini kavrar.	1	0	0	0
1774-1914 yılları arasındaki süreçte meydana gelen başlıca siyasi gelişmeleri tarih şeridi ve haritalar üzerinde göst	1	0	0	0
Osmanlı ile Rusya arasındaki rekabetin Osmanlı Devleti'nin Avrupa ve Asya siyasetinde önemli kavrar.	1	0	0	0
Emeviler ile birlikte İslam Devleti'nin yapısında meydana gelen değişimi analiz eder.	1	0	0	0
Timar sisteminin özelliklerini siyasi, sosyal ve ekonomik açıdan değerlendirir.	1	0	0	0
Türklerin Anadolu'ya yerleşmeye başlaması ile Türkiye Selçuklu Devleti'nin yıkılışı arasındaki süreçte meydana geli	1	0	0	0
XVII. yüzyılda değişen siyasi rekabet içerisinde Osmanlı Devleti'nin ittifak girişimlerini açıklar.	1	0	0	0
İlk Çağ'da siyasi gücün kaynaklarını siyasi organizasyon türleriyle ilişkilendirir.	1	0	0	0
Coğrafya-2	11	5	2	45
Türkiye'deki doğal ve kültürel sembollerin mekânla ilişkisini açıklar.	1	1	0	100
Cevre sorunlarının oluşumu ve yayılma süreçlerini küresel etkileri açısından analiz eder.	1	1	0	100
Şehirlerin küresel ve bölgesel etkilerini fonksiyonel açıdan yorumlar.	1	0	0	0
Türkiye'nin madenleri ve enerji kaynaklarının dağılımını açıklar.	1	0	0	0
Türkiye'nin nüfus projeksiyonlarına dayalı senaryolar oluşturur.	1	0	0	0
Şehirleşme, göç ve sanayileşme ilişkisini toplumsal etkileri açısından yorumlar.	1	0	1	0
Farklı gelişmişlik düzeylerine sahip ülkelerin tarım-ekonomi ilişkisini analiz eder.	1	1	0	100
Cevre sorunlarının oluşum sebeplerine göre sınıflandırır.	1	1	0	100
Bir bölgedeki baskın ekonomik faaliyeti türünü sosyal ve kültürel hayata etkileri açısından analiz eder.	1	0	1	0
Doğal sistemlerdeki değişimlerle ilgili geleceğe yönelik çıkarımlarda bulunur.	1	0	0	0
Madde döngüleri ve enerji akışını ekosistemin devamlılığı açısından analiz eder.	1	1	0	100
Felsefe	6	3	2	50
Toplumsal değişmeyi etkileyen faktörleri değerlendirir	1	0	0	0
Sosyalleşme kavramını örneklerle açıklar	2	1	1	50
Toplumu oluşturan öğelerin etkileşim içinde olduğunu fark eder	2	1	1	0
Toplumsal değişme olgusunu kavrar	2	2	0	100
Felsefe Grubu	6	5	1	83
Öğrenme türlerini kendi öğrenme yaşantısıyla ilişkilendirir	1	0	1	0
Algıyı etkileyen etkenleri açıklar	1	1	0	100
Sosyal biliş ve sosyal etki türlerini bilir	1	1	0	100
18. yüzyıl -19. yüzyıl felsefesinin karakteristik özelliklerini açıklar.	2	2	0	100
20. yüzyıl felsefesinin karakteristik özelliklerini açıklar.	1	1	0	100
Din Kül. ve Ahl. Bil.	6	3	2	50
Dünya hayatı ile ahiret hayatı arasındaki ilişki kurar.	1	1	0	100
Türklerin Müslüman olma sürecini açıklar.	1	0	0	0
Kur'an'ı Kerim'de geçen bazı kavramları yorumlar.	1	0	1	0
İnançla ilgili yaklaşımları tartışır.	1	1	0	100
Hiz. Muhammed'in örnek şahsiyetini tanıtır.	1	0	1	0
Hinduizm'in doğuşunu ve gelişim sürecini özetler.	1	1	0	100
Felsefe (Seçmeli)	6	0	0	0
Önerme çeşitlerini sınıflandırır	1	0	0	0
Stresin günlük yaşama etkilerini tespit eder	1	0	0	0
Duyguyu tanımlar; duygu türlerini ayırt eder	1	0	0	0
Toplumsal yapıyı oluşturan öğeleri analiz eder	2	0	0	0
Örnek felsefi metinlerden hareketle MÖ 6. yüzyıl-MS 2. yüzyıl filozoflarının felsefi görüşlerini analiz eder.	1	0	0	0

SINAV SONUÇ BELGESİ							
ORDU / FATSA / Necip Fazıl Kısakürek Anadolu Lisesi							
Öğrenci				Numara		Sınıf	
İREM				672		12E	
Puan Türü	Puan	Genel Ort.	Dereceler				
			Snf	Kurum	İlçe	İl	Genel
SÖZ	▼ 173,270	222,770	10	63	130	130	415
Puanı Hesaplanan:			110	192	192	539	
EA	▼ 172,945	219,540	14	79	162	162	591
Puanı Hesaplanan:			132	242	242	775	
Katılımlar:			27	145	273	273	831

Öğrenci No ile eşleşen TYT bilgileriniz kullanılmıřtır.

Ders	Soru	Doğru	Yanlıř	Net	Başarı %	Sınıf Ort.	Kurum Ort.	Genel Ort.
TYT Türkçe	40	28	8	26,00	65			
TYT Sosyal	20	9	4	8,00	40			
TYT Matematik	40	1	4	0,00	0			
TYT Fen	20	0	0	0,00	0			
Edebiyat	24	7	2	6,50	27	▼ 7,52	▼ 7,62	▼ 9,54
Tarih-1	10	0	0	0,00	0	▼ 3,11	▼ 3,63	▼ 4,21
Coğrafya-1	6	2	0	2,00	33	▼ 3,81	▼ 4,12	▼ 4,31
Edebiyat-Sosyal-1	40	9	2	8,50	21	▼ 14,44	▼ 15,37	▼ 18,06
Tarih-2	11	1	0	1,00	9	▼ 1,82	▼ 1,93	▼ 2,35
Coğrafya-2	11	1	1	0,75	7	▼ 2,95	▼ 3,29	▼ 3,47
Felsefe	6	0	0	0,00	0	▼ 1,52	▼ 1,25	▼ 1,53
Felsefe Grubu	6	1	0	1,00	17	▼ 1,51	▼ 1,07	▼ 1,48
Din Kül. ve Ahl. Bil.	6	3	1	2,75	46	▲ 1,69	▲ 1,48	▲ 1,69
Felsefe (Seçmeli)	6	0	0	0,00	0	▼ 0,00	▼ 0,03	▼ 0,03
Sosyal-2	40	6	2	5,50	14	▼ 9,50	▼ 9,05	▼ 10,54
Toplam:	280	53	20	48,00	17	▼ 48,49	▼ 52,31	▼ 73,68

Soru No	1234567890123456789012345678901234567890
Edebiyat-Sosyal-1	DCdA E C Be D E C
Cevap Anahtarı	A DCAACEECBCBCEDABDCDBDABDEBCAEBCEBDCEDBEBC
Sosyal-2	C d D A AbA B
Cevap Anahtarı	A DBBACAACCBEBCBCECDDBDCBDCBBAACBADAABCEBCEBDB

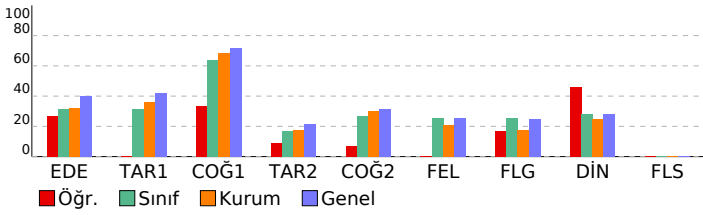

AYT 4 Nolu Deneme 2. Oturum (365 Gün)(2024)				
DERSLERE GÖRE BAŞARI ANALİZİ				
S	D	Y	B%	
Edebiyat-Sosyal-1				
Edebiyat				
Metinde geçen kelime ve kelime gruplarının anlamlarını tespit eder.				
Metinde ortaya konulan bilgi ve yorumları ayırır eder.				
Metni yorumlar.				
Metnin ana düşüncesi ve yardımcı düşüncelerini belirler.				
Şiirde ahenği sağlayan özellikleri/unsurları belirler.				
Şiirin nazım biçimini ve nazım türünü tespit eder.				
Metnin türünün ortaya çıkışı ve tarihsel dönem ile ilişkisini belirler.				
Metnin türünün ortaya çıkışı ve tarihsel dönemle ilişkisini belirler.				
Türün ve dönemin/akımın diğer önemli yazarlarını ve eserlerini sıralar.				
Metinde edebiyat, sanat ve fikir akımlarının/analayışlarının yansımalarını değerlendirir.				
Türün/biçimin ve dönemin/akımın diğer önemli yazarlarını ve eserlerini sıralar.				
Şair ile şiir arasındaki ilişkiyi değerlendirir.				
Yazar ile metin arasındaki ilişkiyi değerlendirir.				
Tarih-1				
Bir araştırma alanı ve bilim dalı olarak tarihin konusunu, kapsamını ve diğer bilim dallarıyla ilişkisini açıklar.				
İlk ve Orta Çağlarda İ. Asya'daki Türk siyasi teşekküllerinin gücü ve yönetim yapısını kavrar.				
Karahanlı ve Gazneli örneklerinden hareketle İslamiyet'in kabulünün Türk devlet yapısında ve toplumsal hayatta meydana gelen değişimleri kavrar.				
Türklerin Anadolu'da devletleşme sürecini etkileyen faktörleri açıklar.				
Osmanlı devlet idaresinin ilmiye, kalemiye ve seyyiye sınıflarının birlikteliğine dayalı yapısını analiz eder.				
Avrupa'daki gelişmelere bağlı olarak Osmanlı idari, askerî ve ekonomik yapısında meydana gelen değişimleri analiz eder.				
Tanzimat Fermanı, Islahat Fermanı ve Kanun-ı Esasî'nin içeriklerini küresel ve yerel siyasi şartlar bağlamında değerlendirir.				
Kuvayı Milliye hareketinin oluşumunda Büyük Millet Meclisinin açılışına kadar olan süreçte meydana gelen gelişimleri kavrar.				
Atatürk Dönemi'nde (1923-1938) Türkiye Cumhuriyeti'nin dış politikasındaki başlıca gelişmeleri açıklar.				
1945-1950 yılları arasında Türkiye'de meydana gelen siyasi, sosyal ve ekonomik gelişmeleri kavrar.				
Coğrafya-1				
Türkiye'nin turizm potansiyelini ve varlıklarını açıklar.				
Biyocoğrafya biliminin oluşumu ve azalmasıyla etkili olan faktörleri açıklar.				
Şehirlerin küresel ve bölgesel etkilerini fonksiyonel açıdan yorumlar.				
Bölgesel ve küresel ölçekteki örgütleri etki alanları açısından değerlendirir.				
Türkiye'deki bölgesel kalkınma projelerini ekonomik, sosyal ve kültürel etkileri açısından değerlendirir.				
Ülkelerin farklı dönemlerde izledikleri nüfus politikaları ve sonuçlarını karşılaştırır.				
Sosyal-2				
Tarih-2				
İlk Çağ'da siyasi gücün kaynaklarını siyasi organizasyon türleriyle ilişkilendirir.				
XVII. yüzyılda değişen siyasi rekabet içerisinde Osmanlı Devleti'nin ittifak girişimlerini açıklar.				
Türklerin Anadolu'ya yerleşmeye başlaması ile Türkiye Selçuklu Devleti'nin yıkılışı arasındaki süreçte meydana gelen değişimleri kavrar.				
Timar sisteminin özelliklerini siyasi, sosyal ve ekonomik açıdan değerlendirir.				
Emeviler ile birlikte İslam Devleti'nin yapısında meydana gelen değişimi analiz eder.				
Osmanlı ile Rusya arasındaki rekabetin Osmanlı Devleti'nin Avrupa ve Asya siyasetindeki önemini kavrar.				
1774-1914 yılları arasındaki süreçte meydana gelen başlıca siyasi gelişmeleri tarih şerhi ve haritalar üzerinde gösterir.				
Çağdaşlaşan Türkiye'nin temel olan Atatürk ilkelerini kavrar.				
II. Dünya Savaşı'nın sonuçlarını değerlendirir.				
1960'lardan itibaren Türk dış politikasını etkileyen önemli gelişmeleri kavrar.				
1990 sonrasında meydana gelen siyasi gelişmeleri Türkiye'ye etkileri ve dünya siyasi konjonktürü bağlamında analiz eder.				
Coğrafya-2				
Madde döngüleri ve enerji akışını ekosistemin devamlılığı açısından analiz eder.				
Bir bölgedeki baskın ekonomik faaliyet türünü sosyal ve kültürel hayata etkileri açısından analiz eder.				
Doğal sistemlerdeki değişimleri ilgili geleceğe yönelik çıkarımlarda bulunur.				
Çevre sorunlarının oluşum sebeplerine göre sınıflandırır.				
Farklı gelişmişlik düzeylerine sahip ülkelerin tarım-ekonomi ilişkisini analiz eder.				
Şehirleşme, göç ve sanayileşme ilişkisini toplumsal etkileri açısından yorumlar.				
Türkiye'deki doğal ve kültürel sembollerin mekânla ilişkisini açıklar.				
Türkiye'nin madenleri ve enerji kaynaklarının dağılımını açıklar.				
Şehirlerin küresel ve bölgesel etkilerini fonksiyonel açıdan yorumlar.				
Çevre sorunlarının oluşum ve yayılma süreçlerini küresel etkileri açısından analiz eder.				
Türkiye'nin nüfus projeksiyonlarına dayalı senaryolar oluşturur.				
Felsefe				
20. yüzyıl felsefesinin karakteristik özelliklerini açıklar.				
18. yüzyıl -19. yüzyıl felsefesinin karakteristik özelliklerini açıklar.				
Sosyal bilinç ve sosyal etki türlerini bilir.				
Algıyı etkileyen etkenleri açıklar.				
Öğrenme türlerini kendi öğrenme yaşantısıyla ilişkilendirir.				
Felsefe Grubu				
Toplumsal değişim olgusunu kavrar.				
Toplumu oluşturan öğelerin etkileşim içinde olduğunu fark eder.				
Sosyalleşme kavramını örneklerle açıklar.				
Toplumsal değişimi etkileyen faktörleri değerlendirir.				
Din Kül. ve Ahl. Bil.				
Hinduizm'in doğuşunu ve gelişim sürecini özetler.				
Hz. Muhammed'in örnek şahsiyetini tanıır.				
İnançla ilgili yaklaşımları tartışır.				
Kur'an'ı Kerim'de geçen bazı kavramları yorumlar.				
Türklerin Müslüman olma sürecini açıklar.				
Dünya hayatı ile ahiret hayatı arasındaki ilişkiyi kavrar.				
Felsefe (Seçmeli)				
Örnek felsefi metinlerden hareketle MÖ 6. yüzyıl-MS 2. yüzyıl filozoflarının felsefi görüşlerini analiz eder.				
Toplumsal yapıyı oluşturan öğeleri analiz eder.				
Duyguyu tanımlar; duygu türlerini ayırır eder.				
Stresin günlük yaşama etkilerini tespit eder.				
Önerme çeşitlerini sınıflandırır.				

SINAV SONUÇ BELGESİ

AYT 4 Nolu Deneme 2. Oturum (365 Gün)(2024)

ORDU / FATSA / Necip Fazıl Kısakürek Anadolu Lisesi

DERSLERE GÖRE BAŞARI ANALİZİ

Öğrenci	Numara	Sınıf					
KEREM ABLAK	439	12E					
Puan Türü	Puan	Genel Ort.	Dereceler				
			Snf	Kurum	İlçe	İl	Genel
SÖZ	▼ 131,060	222,770	22	107	187	187	525
Puanı Hesaplanan:			110	192	192	539	
SAY	▼ 109,623	201,820	11	88	172	172	568
Puanı Hesaplanan:			89	173	173	569	
EA	▼ 151,780	219,540	20	102	198	198	670
Puanı Hesaplanan:			132	242	242	775	
Katılımlar:			27	145	273	273	831

Edebiyat-Sosyal-1	S	D	Y	B%
Edebiyat	40	10	7	25
Metinde edebiyat, sanat ve fikir akımlarının/anlayışlarının yansımalarını değerlendirir.	2	1	1	50
Türün/biçimin ve dönemin/akımın diğer önemli yazarlarını ve eserlerini sıralar.	3	0	0	0
Sair ile şiir arasındaki ilişkiyi değerlendirir.	2	0	0	0
Yazar ile metin arasındaki ilişkiyi değerlendirir.	2	0	0	0
Metnin türünün ortaya çıkışı ve tarihsel dönem ile ilişkisini belirler.	2	1	0	50
Şiirin nazım biçimini ve nazım türünü tespit eder.	5	1	0	20
Türün ve dönemin/akımın diğer önemli yazarlarını ve eserlerini sıralar.	1	0	0	0
Metnin türünün ortaya çıkışı ve tarihsel dönemle ilişkisini belirler.	1	0	0	0
Metnin ana düşüncesi ve yardımcı düşüncelerini belirler.	2	1	0	50
Şiirde ahengi sağlayan özellikleri/unsurları belirler.	1	0	0	0
Metni yorumlar.	1	0	1	0
Metinde ortaya konulan bilgi ve yorumları ayırt eder.	1	1	0	100
Metinde geçen kelime ve kelime gruplarının anlamlarını tespit eder.	1	1	0	100
Tarih-1	10	3	5	30
1945-1950 yılları arasında Türkiye'de meydana gelen siyasi, sosyal ve ekonomik gelişmeleri kavrar.	1	0	0	0
Atatürk Dönemi'nde (1923-1938) Türkiye Cumhuriyeti'nin dış politikasındaki başlıca gelişmeleri açıklar.	1	0	1	0
Kuvayı Milliye hareketinin oluşumundan Büyük Millet Meclisinin açılışına kadar olan süreçte meydana gelen gelişim	1	0	1	0
Tanzimat Fermanı, Islahat Fermanı ve Kanun-ı Esasi'nin içeriklerini küresel ve yerel siyasi şartlar bağlamında değer	1	0	1	0
Avrupa'daki gelişmelere bağlı olarak Osmanlı idari, askerî ve ekonomik yapısında meydana gelen değişimleri anali	1	1	0	100
Osmanlı devlet idaresinin imiyi, kalemiye ve seyfiye sınıflarının birlikteliğine dayalı yapısını analiz eder.	1	0	1	0
Türklerin Anadolu'da devletleşme sürecini etkileyen faktörleri açıklar.	1	0	1	0
Karahani ve Gazneli örneklerinden hareketle İslamiyet'in kabulünün Türk devlet yapısında ve toplumsal hayatta m	1	1	0	100
İlk ve Orta Çağlarda İç Asya'daki Türk siyasi teşekküllerinin güç ve yönetim yapısını kavrar.	1	1	0	100
Bir araştırma alanı ve bilim dalı olarak tarihin konusunu, kapsamını ve diğer bilim dallarıyla ilişkisini açıklar.	1	0	0	0
Coğrafya-1	6	1	0	17
Ülkelerin farklı dönemlerde izledikleri nüfus politikaları ve sonuçlarını karşılaştırır.	1	0	0	0
Türkiye'deki bölgesel kalkınma projelerini ekonomik, sosyal ve kültürel etkileri açısından değerlendirir.	1	0	0	0
Bölgesel ve küresel ölçekteki örgütsel etki alanları açısından değerlendirir.	1	0	0	0
Şehirlerin küresel ve bölgesel etkilerini fonksiyonel açıdan yorumlar.	1	0	0	0
Biyocoğrafiliğin oluşumu ve azalmasını etkileyen faktörleri açıklar.	1	1	0	100
Türkiye'nin turizm potansiyelini ve varlıklarını açıklar.	1	0	0	0
Matematik	40	1	2	3
Matematik-2	40	1	2	3
Belirli İntegral ve Uygulamaları	4	0	0	0
Türevin Uygulamaları	3	0	0	0
Anlık Değişim Oranı ve Türev	1	0	0	0
Limit ve Süreklilik	2	0	1	0
Gerçek Sayı Dizileri	1	0	0	0
Trigonometrik Denklemler	1	0	0	0
Trigonometrik Fonksiyonlar	3	0	0	0
Logaritma Fonksiyonu	2	0	0	0
Basit Olayların Olasılıkları	1	0	1	0
İkinci Dereceden Bir Bilinmeyenli Eşitlikler ve Eşitsizlik Sistemleri	1	0	0	0
İkinci dereceden bir bilinmeyenli denklemin kökleri ile katsayıları arasındaki ilişkileri kullanarak işlemler yapar.	1	0	0	0
Sıralama ve Seçme	1	0	0	0
Polinomların Çarpımları Ayrılması	1	0	0	0
Polinomlarla toplama, çıkarma, çarpma ve bölme işlemlerini yapar.	1	0	0	0
Mutlak değer içeren birinci dereceden bir bilinmeyenli denklem ve eşitsizliklerin çözüm kümelerini bulur.	1	1	0	100
Fonksiyon Kavramı ve Gösterimi	1	0	0	0
Gerçek hayatta periyodik olarak tekrar eden durumları içeren problemleri çözer.	1	0	0	0
Kümelerde İşlemler	1	0	0	0
Fonksiyonların grafiklerini çizer.	1	0	0	0
Sayı kümelerini birbirleriyle ilişkilendirir.	2	0	0	0
Küre, dik dairesel silindirik ve dik dairesel koninin alan ve hacim bağıntılarını oluşturarak işlemler yapar.	2	0	0	0
Analitik düzlemde koordinatları verilen bir noktana öteleme, dönme ve simetri dönüşümleri altındaki görüntüsünün	2	0	0	0
Dairenin çevre ve alan bağıntılarını oluşturur.	1	0	0	0
Çemberin temel elemanlarını tanıır.	1	0	0	0
Çemberlerde açılımların özelliklerini kullanarak işlemler yapar.	1	0	0	0
Analitik düzlemde doğruların inceleyerek işlemler yapar.	2	0	0	0
Analitik düzlemde iki nokta arasındaki uzaklığı veren bağıntıyı elde ederek problemler çözer.	1	0	0	0

Öğrenci No ile eşleşen TYT bilgileriniz kullanılmıştır.

Ders	Soru	Doğru	Yanlış	Net	Başarı %	Sınıf Ort.	Kurum Ort.	Genel Ort.
TYT Türkçe	40	12	27	5,25	13			
TYT Sosyal	20	6	12	3,00	15			
TYT Matematik	40	2	2	1,50	4			
TYT Fen	20	0	0	0,00	0			
Edebiyat	24	6	2	5,50	23	▼ 7,52	▼ 7,62	▼ 9,54
Tarih-1	10	3	5	1,75	18	▼ 3,11	▼ 3,63	▼ 4,21
Coğrafya-1	6	1	0	1,00	17	▼ 3,81	▼ 4,12	▼ 4,31
Edebiyat-Sosyal-1	40	10	7	8,25	21	▼ 14,44	▼ 15,37	▼ 18,06
Matematik-2	40	1	2	0,50	1	▼ 1,48	▼ 2,42	▼ 7,14
Toplam:	280	31	50	18,50	7	▼ 48,49	▼ 52,31	▼ 73,68

Soru No	1	2	3	4	5	6	7	8	9	10	11	12	13	14	15	16	17	18	19	20
Edebiyat-Sosyal-1	c		E	BC	E	d	CD	b	d	C	a	b	C	a	B	C	B	D		
Cevap Anahtarı	B		D	B	A	D	B	C	B	A	D	C	B	B	E	C	E	B	D	E
Matematik	d		a		A															
Cevap Anahtarı	B		A		C	D	C	B	C	B	E	B	D	B	A	A	C	D	C	C

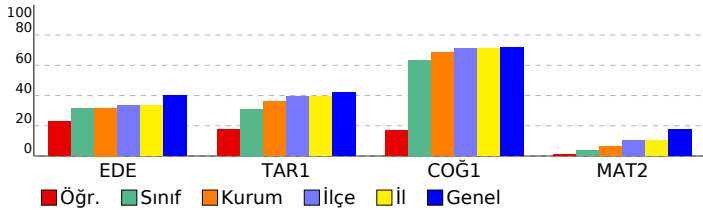

SINAV SONUÇ BELGESİ						AYT 4 Nolu Deneme 2. Oturum (365 Gün)(2024)						
ORDU / FATSA / Necip Fazıl Kısakürek Anadolu Lisesi						DERSLERE GÖRE BAŞARI ANALİZİ						
Öğrenci			Numara	Sınıf			S D Y B%					
MELİH GÜNAYDIN			743	12E			Edebiyat-Sosyal-1					
Puan			Genel			Dereceler						
Türü			Puan	Ort.	Snf	Kurum	İlçe	İl	Genel			
Netler çok düşük olduğu için herhangi bir puan hesaplanmamıştır.												
Katılımlar: 27 145 273 273 831												

Öğrenci No ile eşleşen TYT bilgileriniz kullanılmıştır.

Ders	Soru	Doğru	Yanlış	Net	Başarı %	Sınıf Ort.	Kurum Ort.	Genel Ort.	
TYT Türkçe	40	11	8	9,00	23				
TYT Sosyal	20	0	0	0,00	0				
TYT Matematik	40	0	0	0,00	0				
TYT Fen	20	0	0	0,00	0				
Edebiyat	24	5	1	4,75	20	▼ 7,52	▼ 7,62	▼ 9,54	
Tarih-1	10	5	5	3,75	38	▲ 3,11	▲ 3,63	▼ 4,21	
Coğrafya-1	6	5	1	4,75	79	▲ 3,81	▲ 4,12	▲ 4,31	
Edebiyat-Sosyal-1	40	15	7	13,25	33	▼ 14,44	▼ 15,37	▼ 18,06	
Matematik-2	40	1	1	0,75	2	▼ 1,48	▼ 2,42	▼ 7,14	
Toplam:	280	27	16	23,00	8	▼ 48,49	▼ 52,31	▼ 73,68	
Soru No	1234567890123456789012345678901234567890								
Edebiyat-Sosyal-1	a E E ACDAeaECEbCbACEEBdd								
Cevap Anahtarı	B DBADBDCDBADECBCECAACDCDBECEACEEBDE								
Matematik	d D								
Cevap Anahtarı	B ACDCCEBCEBCEEBDBBAACADDCDCBCEBCEBAC								

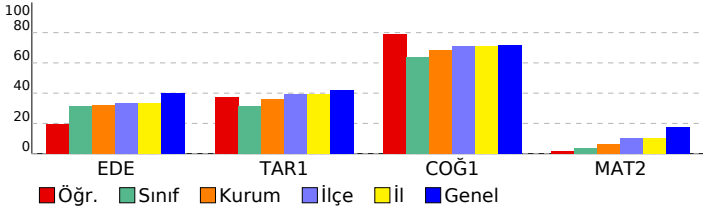

DERSLERE GÖRE BAŞARI ANALİZİ					
Edebiyat-Sosyal-1					
Edebiyat					
Metinde edebiyat, sanat ve fikir akımlarının/anlayışlarının yansımalarını değerlendirir.					
Türün/biçimin ve dönemin/akımın diğer önemli yazarlarını ve eserlerini sıralar.					
Şair ile şiir arasındaki ilişkiyi değerlendirir.					
Yazar ile metin arasındaki ilişkiyi değerlendirir.					
Metnin türünün ortaya çıkışı ve tarihsel dönem ile ilişkisini belirler.					
Şiirin nazım biçimini ve nazım türünü tespit eder.					
Türün ve dönemin/akımın diğer önemli yazarlarını ve eserlerini sıralar.					
Metnin türünün ortaya çıkışı ve tarihsel dönemle ilişkisini belirler.					
Metnin ana düşüncesi ve yardımcı düşüncelerini belirler.					
Şiirde ahenği sağlayan özellikleri/unsurları belirler.					
Metni yorumlar.					
Metinde ortaya konulan bilgi ve yorumları ayırt eder.					
Metinde geçen kelime ve kelime gruplarının anlamlarını tespit eder.					
Tarih-1					
1945-1950 yılları arasında Türkiye'de meydana gelen siyasi, sosyal ve ekonomik gelişmeleri kavrar.					
Atatürk Dönemi'nde (1923-1938) Türkiye Cumhuriyeti'nin dış politikasındaki başlıca gelişmeleri açıklar.					
Kuvayı Milliye hareketinin oluşumundan Büyük Millet Meclisinin açılışına kadar olan süreçte meydana gelen gelişim					
Tanzimat Fermanı, Islahat Fermanı ve Kanun-ı Esasi'nin içeriklerini küresel ve yerel siyasi şartlar bağlamında değer					
Avrupa'daki gelişmelere bağlı olarak Osmanlı idari, askerî ve ekonomik yapısında meydana gelen değişimleri anali					
Osmanlı devlet idaresinin imiyeyi, kalemiye ve seyyife sınıflarının birlikteliğine dayalı yapısını analiz eder.					
Türklerin Anadolu'da devletleşme sürecini etkileyen faktörleri açıklar.					
Karahanlı ve Gazneli örneklerinden hareketle İslamiyet'in kabulünün Türk devlet yapısında ve toplumsal hayatta m					
İlk ve Orta Çağlarda İç Asya'daki Türk siyasi teşekküllerinin güç ve yönetim yapısını kavrar.					
Bir araştırma alanı ve bilim dalı olarak tarihin konusunu, kapsamını ve diğer bilim dallarıyla ilişkisini açıklar.					
Coğrafya-1					
Ülkelerin farklı dönemlerde izledikleri nüfus politikaları ve sonuçlarını karşılaştırır.					
Türkiye'deki bölgesel kalkınma projelerini ekonomik, sosyal ve kültürel etkileri açısından değerlendirir.					
Bölgesel ve küresel ölçekteki örgütleri etki alanları açısından değerlendirir.					
Şehirlerin küresel ve bölgesel etkilerini fonksiyonel açıdan yorumlar.					
Biyocoğrafyanın oluşumu ve azalmasına etkili olan faktörleri açıklar.					
Türkiye'nin turizm potansiyelini ve varlıklarını açıklar.					
Matematik					
Matematik-2					
Belirli İntegral ve Uygulamaları					
Türevin Uygulamaları					
Anlık Değişim Oranı ve Türev					
Limit ve Süreklilik					
Gerçek Sayı Dizileri					
Trigonometrik Denklemler					
Trigonometrik Fonksiyonlar					
Logaritma Fonksiyonu					
Basit Olayların Olaslıkları					
İkinci Dereceden Bir Bilinmeyenli Eşitlikler ve Eşitsizlik Sistemleri					
İkinci dereceden bir bilinmeyenli denklemin kökleri ile katsayıları arasındaki ilişkileri kullanarak işlemler yapar.					
Sıralama ve Seçme					
Polinomların Çarpımları Ayrılması					
Polinomlarla toplama, çıkarma, çarpma ve bölme işlemlerini yapar.					
Mutlak değer içeren birinci dereceden bir bilinmeyenli denklem ve eşitsizliklerin çözüm kümelerini bulur.					
Fonksiyon Kavramı ve Gösterimi					
Gerçek hayatta periyodik olarak tekrar eden durumları içeren problemleri çözer.					
Kümelerde İşlemler					
Fonksiyonların grafiklerini çizer.					
Sayı kümelerini birbirleriyle ilişkilendirir.					
Küre, dik dairesel silindiri ve dik dairesel koninin alan ve hacim bağıntılarını oluşturarak işlemler yapar.					
Analitik düzlemde koordinatları verilen bir noktayı tanımlama, dönme ve simetri dönüşümleri altındaki görüntüsünü					
Dairenin çevre ve alan bağıntılarını oluşturur.					
Çemberin temel elemanlarını tanıtır.					
Çemberlerde açılan özelliklerini kullanarak işlemler yapar.					
Analitik düzlemde doğruları inceleyerek işlemler yapar.					
Analitik düzlemde iki nokta arasındaki uzaklığı veren bağıntıyı elde ederek problemler çözer.					

SINAV SONUÇ BELGESİ										AYT 4 Nolu Deneme 2. Oturum (365 Gün)(2024)																								
ORDU / FATSA / Necip Fazıl Kısakürek Anadolu Lisesi										DERSLERE GÖRE BAŞARI ANALİZİ																								
Öğrenci					Numara			Sınıf		S D Y B%																								
MERT AYDEMİR					979			12E		Edebiyat-Sosyal-1																								
Puan					Genel					Dereceler					Edebiyat																			
Türü		Puan		Ort.	Snf	Kurum	İlçe	İl	Genel	Metinde edebiyat, sanat ve fikir akımlarının/anlayışlarının yansımalarını değerlendirir.					40 16 4 40																			
Netler çok düşük olduğu için herhangi bir puan hesaplanmamıştır.										2 1 1 50																								
Katılımlar:										27	145	273	273	831	Türün/biçimin ve dönemin/akımın diğer önemli yazarlarını ve eserlerini sıralar.										3 0 0 0									
Öğrenci No ile eşleşen TYT bilgileriniz kullanılmıştır.										2 0 0 0																								
Ders										Soru	Doğru	Yanlış	Net	Başarı %	Sınıf Ort.	Kurum Ort.	Genel Ort.	Yazar ile metin arasındaki ilişkiyi değerlendirir.										2 0 0 0						
TYT Türkçe										40	10	2	9,50	24				Metnin türünün ortaya çıkışı ve tarihsel dönem ile ilişkisini belirler.										2 1 0 50						
TYT Sosyal										20	0	0	0,00	0				Şiirin nazım biçimini ve nazım türünü tespit eder.										5 2 2 40						
TYT Matematik										40	0	0	0,00	0				Türün ve dönemin/akımın diğer önemli yazarlarını ve eserlerini sıralar.										1 0 1 0						
TYT Fen										20	0	0	0,00	0				Metnin türünün ortaya çıkışı ve tarihsel dönemle ilişkisini belirler.										1 1 0 100						
Edebiyat										24	10	4	9,00	38	▲ 7,52	▲ 7,62	▼ 9,54	Metnin ana düşüncesi ve yardımcı düşüncelerini belirler.										2 2 0 100						
Tarih-1										10	1	0	1,00	10	▼ 3,11	▼ 3,63	▼ 4,21	Şiirde ahengi sağlayan özellikleri/unsurları belirler.										1 1 0 100						
Coğrafya-1										6	5	0	5,00	83	▲ 3,81	▲ 4,12	▲ 4,31	Metni yorumlar.										1 0 0 0						
Edebiyat-Sosyal-1										40	16	4	15,00	38	▲ 14,44	▼ 15,37	▼ 18,06	Metinde ortaya konulan bilgi ve yorumlanı ayırt eder.										1 1 0 100						
Toplam:										280	26	6	24,50	9	▼ 48,49	▼ 52,31	▼ 73,68	Metinde geçen kelime ve kelime gruplarının anlamlarını tespit eder.										1 1 0 100						
Soru No										1234567890123456789012345678901234567890										Tarih-1										10 1 0 10				
Edebiyat-Sosyal-1										a D A EeBddC ECA CDC CE BDE										Coğrafya-1										6 5 0 83				
Cevap Anahtarı										B DBADBDCDBADECBCECAACDCDBECEACBECEEBDE										Tarih-1										1 1 0 100				

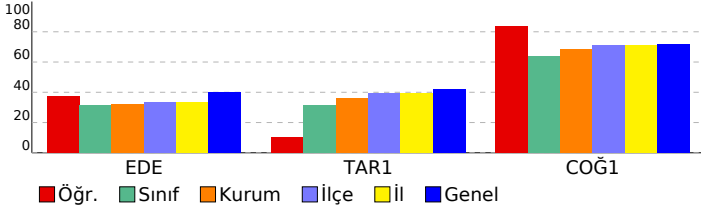

SINAV SONUÇ BELGESİ							
ORDU / FATSA / Necip Fazıl Kısakürek Anadolu Lisesi							
Öğrenci				Numara		Sınıf	
NAZLİCAN SUSAM				777		12E	
Puan Türü	Puan	Genel Ort.	Dereceler				
			Snf	Kurum	İlçe	İl	Genel
SÖZ	▲ 260,110	222,770	4	20	45	45	139
Puanı Hesaplanan:			110	192	192	539	
EA	▲ 238,760	219,540	6	31	74	74	273
Puanı Hesaplanan:			132	242	242	775	
Katılımlar:			27	145	273	273	831

Öğrenci No ile eşleşen TYT bilgileriniz kullanılmıştır.

Ders	Soru	Doğru	Yanlış	Net	Başarı %	Sınıf Ort.	Kurum Ort.	Genel Ort.
<i>TYT Türkçe</i>	40	28	9	25,75	64			
<i>TYT Sosyal</i>	20	12	4	11,00	55			
<i>TYT Matematik</i>	40	2	6	0,50	1			
<i>TYT Fen</i>	20	0	0	0,00	0			
Edebiyat	24	13	8	11,00	46	▲ 7,52	▲ 7,62	▲ 9,54
Tarih-1	10	5	1	4,75	48	▲ 3,11	▲ 3,63	▲ 4,21
Coğrafya-1	6	5	0	5,00	83	▲ 3,81	▲ 4,12	▲ 4,31
Edebiyat-Sosyal-1	40	23	9	20,75	52	▲ 14,44	▲ 15,37	▲ 18,06
Tarih-2	11	3	2	2,50	23	▲ 1,82	▲ 1,93	▲ 2,35
Coğrafya-2	11	5	5	3,75	34	▲ 2,95	▲ 3,29	▲ 3,47
Felsefe	6	3	3	2,25	38	▲ 1,52	▲ 1,25	▲ 1,53
Felsefe Grubu	6	3	2	2,50	42	▲ 1,51	▲ 1,07	▲ 1,48
Din Kül. ve Ahl. Bil.	6	4	2	3,50	58	▲ 1,69	▲ 1,48	▲ 1,69
Felsefe (Seçmeli)	6	0	0	0,00	0	▼ 0,00	▼ 0,03	▼ 0,03
Sosyal-2	40	18	14	14,50	36	▲ 9,50	▲ 9,05	▲ 10,54
Matematik-2	40	1	4	0,00	0	▼ 1,48	▼ 2,42	▼ 7,14
Toplam:	280	84	46	72,50	26	▲ 48,49	▲ 52,31	▼ 73,68
Soru No	1234567890123456789012345678901234567890							
Edebiyat-Sosyal-1	DCdCbECBCBcedB CD cA cE aAECE DBEEC							
Cevap Anahtarı	A DCAACECEBCBCEDABDCDBDABDEBCAEEBCDEDBEEC							
Sosyal-2	B e Ad EBeedEdB CdeDcBeBccAa ADeAdB							
Cevap Anahtarı	A DBBACAACCBEBCBCECDDBCCBACBADAEEBCDEBDB							
Matematik	a e c a B							
Cevap Anahtarı	A CCDDDAACABDBDBEEBCBCECCDCACABDCBDECB							

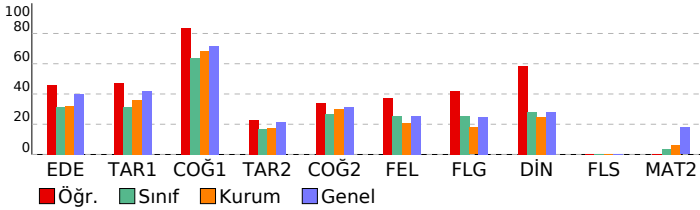

AYT 4 Nolu Deneme 2. Oturum (365 Gün)(2024)

DERSLERE GÖRE BAŞARI ANALİZİ				S	D	Y	B%
Edebiyat-Sosyal-1				40	23	9	58
Edebiyat				24	13	8	54
Metinde geçen kelime ve kelime gruplarının anlamlarını tespit eder.				1	1	0	100
Metinde ortaya konulan bilgi ve yorumları ayırt eder.				1	1	0	100
Metni yorumlar.				1	0	1	0
Metnin ana düşüncesi ve yardımcı düşüncelerini belirler.				2	0	2	0
Şiirde ahenği sağlayan özellikleri/unsurları belirler.				1	1	0	100
Şiirin nazım biçimini ve nazım türünü tespit eder.				5	3	1	60
Metnin türünün ortaya çıkışı ve tarihsel dönem ile ilişkisini belirler.				2	2	0	100
Metnin türünün ortaya çıkışı ve tarihsel dönemle ilişkisini belirler.				1	1	0	100
Türün ve dönemin/akımın diğer önemli yazarlarını ve eserlerini sıralar.				1	1	0	100
Metinde edebiyat, sanat ve fikir akımlarının/ansızlarının yansımalarını değerlendirir.				2	0	2	0
Türün/biçimin ve dönemin/akımın diğer önemli yazarlarını ve eserlerini sıralar.				3	1	1	33
Şair ile şiir arasındaki ilişkiyi değerlendirir.				2	1	1	50
Yazar ile metin arasındaki ilişkiyi değerlendirir.				2	1	0	50
Tarih-1				10	5	1	50
Bir araştırma alanı ve bilim dalı olarak tarihin konusunu, kapsamını ve diğer bilim dallarıyla ilişkisini açıklar.				1	1	0	100
İlk ve Orta Çağlarda İ. Asya'daki Türk siyasi teşekküllerinin güc ve yönetim yapısını kavrar.				1	0	0	0
Karahanlı ve Gazneli örneklerinden hareketle İslamiyet'in kabulünün Türk devlet yapısında ve toplumsal hayatta meydana gelen etkileri değerlendirir.				1	0	1	0
Türklerin Anadolu'da devletleşme sürecini etkileyen faktörleri açıklar.				1	1	0	100
Osmanlı devlet idaresinin ilmiye, kalemiye ve seyyife sınıflarının birlikteliğine dayalı yapısını analiz eder.				1	1	0	100
Avrupa'daki gelişmelere bağlı olarak Osmanlı idari, askerî ve ekonomik yapısında meydana gelen değişimleri analiz eder.				1	1	0	100
Tanzimat Fermanı, Islahat Fermanı ve Kanun-ı Esasî'nin içeriklerini küresel ve yerel siyasi şartlar bağlamında değerlendirir.				1	0	1	00
Kuvayı Milliye hareketinin oluşumundan Büyük Millet Meclisinin açılışına kadar olan süreçte meydana gelen gelişim ve değişimleri değerlendirir.				1	0	0	0
Atatürk Dönemi'nde (1923-1938) Türkiye Cumhuriyeti'nin dış politikasındaki başlıca gelişmeleri açıklar.				1	0	0	0
1945-1950 yılları arasında Türkiye'de meydana gelen siyasi, sosyal ve ekonomik gelişmeleri kavrar.				1	0	0	0
Coğrafya-1				6	5	0	83
Türkiye'nin turizm potansiyelini ve varlıklarını açıklar.				1	0	0	0
Biyocoğrafya oluşumu ve azalmasını etkili olan faktörleri açıklar.				1	1	0	100
Şehirlerin küresel ve bölgesel etkilerini fonksiyonel açıdan yorumlar.				1	1	0	100
Bölgesel ve küresel ölçekteki örgütleri etki alanları açısından değerlendirir.				1	1	0	100
Türkiye'deki bölgesel kalkınma projelerini ekonomik, sosyal ve kültürel etkileri açısından değerlendirir.				1	1	0	100
Ülkelerin farklı dönemlerde izledikleri nüfus politikaları ve sonuçlarını karşılaştırır.				1	1	0	100
Sosyal-2				46	18	14	39
Tarih-2				11	3	2	27
İlk Çağ'da siyasi gücün kaynaklarını siyasi organizasyonu türleriyle ilişkilendirir.				1	0	0	0
XVII. yüzyılda değişen siyasi rekabet içerisinde Osmanlı Devleti'nin ittifak girişimlerini açıklar.				1	1	0	100
Türklerin Anadolu'ya yerleşmeye başlaması ile Türkiye Selçuklu Devleti'nin yıkılışı arasındaki süreçte meydana gelen değişimleri değerlendirir.				1	0	0	0
Timar sisteminin etkilerini siyasi, sosyal ve ekonomik açılarından değerlendirir.				1	0	0	0
Emeviler ile birlikte İslam Devleti'nin yapısında meydana gelen değişimi analiz eder.				1	0	1	0
Osmanlı ile Rusya arasındaki rekabetin Osmanlı Devleti'nin Avrupa ve Asya siyasetindeki önemini kavrar.				1	0	0	0
1774-1914 yılları arasındaki süreçte meydana gelen başlıca siyasi gelişmeleri tarih şeridi ve haritalar üzerinde gösterir.				1	1	0	100
Çağdaşlaşan Türkiye'nin temel olan Atatürk ilkelerini kavrar.				1	0	1	0
II. Dünya Savaşı'nın sonuçlarını değerlendirir.				1	0	0	0
1960'lardan itibaren Türk dış politikasını etkileyen önemli gelişmeleri kavrar.				1	0	0	0
1990 sonrasında meydana gelen siyasi gelişmeleri Türkiye'ye etkileri ve dünya siyasi konjonktürü bağlamında analiz eder.				1	0	0	100
Coğrafya-2				11	5	5	45
Madde döngüleri ve enerji akışını ekosistemin devamlılığı açısından analiz eder.				1	1	0	100
Bir bölgedeki baskın ekonomik faaliyet türünü sosyal ve kültürel hayata etkileri açısından analiz eder.				1	0	1	0
Doğal sistemlerdeki değişimlerle ilgili geleceğe yönelik çıkarımlarda bulunur.				1	0	1	0
Çevre sorunlarının oluşum sebeplerine göre sınıflandırır.				1	0	1	0
Farklı gelişmişlik düzeylerine sahip ülkelerin tarım-ekonomi ilişkisini analiz eder.				1	1	0	100
Şehirleşme, göç ve sanayileşme ilişkisini toplumsal etkileri açısından yorumlar.				1	0	1	0
Türkiye'deki doğal ve kültürel sembollerin mekânla ilişkisini açıklar.				1	1	0	100
Türkiye'nin madenleri ve enerji kaynaklarının dağılımını açıklar.				1	1	0	100
Şehirlerin küresel ve bölgesel etkilerini fonksiyonel açıdan yorumlar.				1	0	0	0
Çevre sorunlarının oluşum ve yayılma süreçlerini küresel etkileri açısından analiz eder.				1	1	0	100
Türkiye'nin nüfus projeksiyonlarına dayalı senaryolar oluşturur.				1	0	1	0
Felsefe				6	3	3	50
20. yüzyıl felsefesinin karakteristik özelliklerini açıklar.				1	0	1	0
18. yüzyıl -19. yüzyıl felsefesinin karakteristik özelliklerini açıklar.				2	1	1	50
Sosyal bilinç ve sosyal etki türlerini bilir.				1	1	0	100
Algıyı etkileyen etkenleri açıklar.				1	1	0	100
Öğrenme türlerini kendi öğrenme yaşantısıyla ilişkilendirir.				1	0	1	0
Felsefe Grubu				6	3	2	50
Toplumsal değişim olgusunu kavrar.				2	2	0	100
Toplumu oluşturan öğelerin etkileşim içinde olduğunu fark eder.				1	0	1	0
Sosyalleşme kavramını örneklerle açıklar.				2	1	1	50
Toplumsal değişimi etkileyen faktörleri değerlendirir.				1	0	0	0
Din Kül. ve Ahl. Bil.				6	4	2	67
Hinduizm'in doğuşunu ve gelişim sürecini özetler.				1	1	0	100
Hz. Muhammed'in örnek şahsiyetini tanıtır.				1	1	0	100
İnançla ilgili yaklaşımları tartışır.				1	0	1	0
Kur'an'ı Kerim'de geçen bazı kavramları yorumlar.				1	1	0	100
Türklerin Müslüman olma sürecini açıklar.				1	0	1	0
Dünya hayatı ile ahiret hayatı arasında ilişki kurar.				1	1	0	100
Felsefe (Seçmeli)				6	0	0	0
Örnek felsefi metinlerden hareketle MÖ 6. yüzyıl-MS 2. yüzyıl filozoflarının felsefi görüşlerini analiz eder.				1	0	0	0
Toplumsal yapıyı oluşturan öğeleri analiz eder.				2	0	0	0
Duygu tanımlar; duyguların ayırt eder.				1	0	0	0
Stresin günlük yaşama etkilerini tespit eder.				1	0	0	0
Önerme çeşitlerini sınıflandırır.				1	0	0	0
Matematik				40	1	4	3
Matematik-2				40	1	4	3
Sayı kümelerini birbiriyle ilişkilendirir.				2	0	1	0
Fonksiyonların grafiklerini çizer.				1	0	0	0
Kümelerde işlemler				1	0	0	0
Gerçek hayatta periyodik olarak tekrar eden durumları içeren problemleri çözer.				1	0	0	0
Fonksiyon Kavramı ve Gösterimi				1	0	0	0
Mutlak değer içeren birinci dereceden bir bilinmeyenli denklem ve eşitsizliklerin çözüm kümelerini bulur.				1	0	1	0
Polinomlarla toplama, çıkarma, çarpma ve bölme işlemlerini yapar.				1	0	0	0
Polinomların Çarpımları Ayrılması				1	0	0	0
Logaritma Fonksiyonu				2	0	0	0
Sıralama ve Seçme				1	0	0	0
İkinci dereceden bir bilinmeyenli denklemi kökleri ile katsayıları arasındaki ilişkileri kullanarak işlemler yapar.				1	0	0	0
İkinci Dereceden Bir Bilinmeyenli Eşitsizlikler ve Eşitsizlik Sistemleri				1	0	1	0
Basit Olayların Olaslılıkları				1	0	0	0
Trigonometrik Fonksiyonlar				3	0	0	0
Trigonometrik Denklemeler				1	0	0	0
Gerçek Sayı Dizileri				1	0	0	0
Limit ve Süreklilik				2	0	1	0
Türevin Uygulamaları				3	1	0	33
Anlık Değişim Oranı ve Türev				1	0	0	0
Belirli İntegral ve Uygulamaları				4	0	0	0
Analitik düzlemde iki nokta arasındaki uzaklığı veren bağıntıyı elde ederek problemler çözer.				1	0	0	0
Analitik düzlemde doğruların incelenerek işlemler yapar.				2	0	0	0

SINAV SONUÇ BELGESİ							
ORDU / FATSA / Necip Fazıl Kısakürek Anadolu Lisesi							
Öğrenci				Numara		Sınıf	
NİSA UÇAR				811		12E	
Puan Türü	Puan	Genel Ort.	Dereceler				
			Snf	Kurum	İlçe	İl	Genel
SÖZ	▼ 171,510	222,770	11	66	133	133	422
Puanı Hesaplanan:			110	192	192	539	
SAY	▼ 121,148	201,820	8	79	162	162	554
Puanı Hesaplanan:			89	173	173	569	
EA	▼ 180,238	219,540	12	76	153	153	561
Puanı Hesaplanan:			132	242	242	775	
Katılımlar:			27	145	273	273	831

Öğrenci No ile eşleşen TYT bilgileriniz kullanılmıştır.

Ders	Soru	Doğru	Yanlış	Net	Başarı %	Sınıf Ort.	Kurum Ort.	Genel Ort.
<i>TYT Türkçe</i>	40	17	13	13,75	34			
<i>TYT Sosyal</i>	20	8	4	7,00	35			
<i>TYT Matematik</i>	40	1	5	-0,25	-1			
<i>TYT Fen</i>	20	0	0	0,00	0			
Edebiyat	24	7	6	5,50	23	▼ 7,52	▼ 7,62	▼ 9,54
Tarih-1	10	3	7	1,25	13	▼ 3,11	▼ 3,63	▼ 4,21
Coğrafya-1	6	5	1	4,75	79	▲ 3,81	▲ 4,12	▲ 4,31
Edebiyat-Sosyal-1	40	15	14	11,50	29	▼ 14,44	▼ 15,37	▼ 18,06
Tarih-2	11	2	2	1,50	14	▼ 1,82	▼ 1,93	▼ 2,35
Coğrafya-2	11	4	4	3,00	27	▲ 2,95	▼ 3,29	▼ 3,47
Felsefe	6	0	0	0,00	0	▼ 1,52	▼ 1,25	▼ 1,53
Felsefe Grubu	6	1	1	0,75	13	▼ 1,51	▼ 1,07	▼ 1,48
Din Kül. ve Ahl. Bil.	6	0	2	-0,50	-8	▼ 1,69	▼ 1,48	▼ 1,69
Felsefe (Seçmeli)	6	0	0	0,00	0	▼ 0,00	▼ 0,03	▼ 0,03
Sosyal-2	40	7	9	4,75	12	▼ 9,50	▼ 9,05	▼ 10,54
Matematik-2	40	2	1	1,75	4	▲ 1,48	▼ 2,42	▼ 7,14
Toplam:	280	50	46	38,50	14	▼ 48,49	▼ 52,31	▼ 73,68
Soru No	1234567890123456789012345678901234567890							
Edebiyat-Sosyal-1	bBea C D aB d cACDDeaCabeaECdEBDE							
Cevap Anahtarı	B DBADBDCDBADECBCECECAACDCDBECEACBECEBDE							
Sosyal-2	c C A eDCC Bd aCa B e be							
Cevap Anahtarı	B EBCCAACABDDCCBCECCBBBCCAACBABCDCBEAADABDBEDC							
Matematik	b B D							
Cevap Anahtarı	B ACDCCEBCEBCEBEBDBBAACADDCCBCEDBCDBAC							

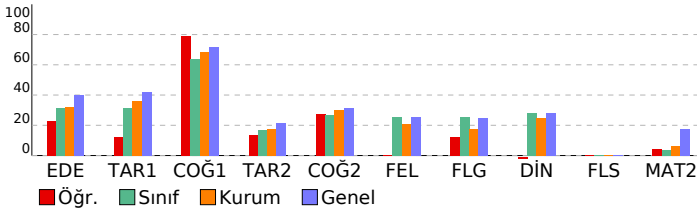

AYT 4 Nolu Deneme 2. Oturum (365 Gün)(2024)

DERSLERE GÖRE BAŞARI ANALİZİ					S	D	Y	B%
Edebiyat-Sosyal-1					40	15	14	38
Edebiyat					24	7	6	29
Metinde edebiyat, sanat ve fikir akımlarının/anlayışlarının yansımalarını değerlendirir.					2	0	1	0
Türün/biçimin ve dönemin/akımın diğer önemli yazarlarını ve eserlerini sıralar.					3	2	1	67
Şair ile şiir arasındaki ilişkiyi değerlendirir.					2	0	1	0
Yazar ile metin arasındaki ilişkiyi değerlendirir.					2	1	0	50
Metnin türünün ortaya çıkışı ve tarihsel dönem ile ilişkisini belirler.					2	0	0	0
Şiirin nazım biçimini ve nazım türünü tespit eder.					5	0	1	0
Türün ve dönemin/akımın diğer önemli yazarlarını ve eserlerini sıralar.					1	0	1	0
Metnin türünün ortaya çıkışı ve tarihsel dönemle ilişkisini belirler.					1	1	0	100
Metnin ana düşüncesi ve yardımcı düşüncelerini belirler.					2	0	1	0
Şiirde ahengi sağlayan özellikleri/unsurları belirler.					1	0	0	0
Metni yorumlar.					1	1	0	100
Metinde ortaya konulan bilgi ve yorumları ayırt eder.					1	1	0	100
Metinde geçen kelime ve kelime gruplarının anlamlarını tespit eder.					1	1	0	100
Tarih-1					10	3	7	30
1945-1950 yılları arasında Türkiye'de meydana gelen siyasi, sosyal ve ekonomik gelişmeleri kavrar.					1	0	1	0
Atatürk Dönemi'nde (1923-1938) Türkiye Cumhuriyeti'nin dış politikasındaki başlıca gelişmeleri açıklar.					1	1	0	100
Kuvayı Milliye hareketinin oluşumundan Büyük Millet Meclisinin açılışına kadar olan süreçte meydana gelen gelişim					1	0	1	0
Tanzimat Fermanı, Islahat Fermanı ve Kanun-ı Esasi'nin içeriklerini küresel ve yerel siyasi şartlar bağlamında değerlendirir.					1	0	1	0
Avrupa'daki gelişmelere bağlı olarak Osmanlı idari, askerî ve ekonomik yapısında meydana gelen değişimleri analiz eder.					1	1	0	100
Osmanlı devlet idaresinin imiyi, kalemiye ve seyfiye sınıflarının birlikteliğine dayalı yapısını analiz eder.					1	0	1	0
Türklerin Anadolu'da devletleşme sürecini etkileyen faktörleri açıklar.					1	0	1	0
Karahani ve Gazneli örneklerinden hareketle İslamiyet'in kabulünü Türk devlet yapısında ve toplumsal hayatta meydana					1	0	1	0
İlk ve Orta Çağlarda İç Asya'daki Türk siyasi teşekküllerinin güç ve yönetim yapısını kavrar.					1	0	1	0
Bir araştırma alanı ve bilim dalı olarak tarihin konusunu, kapsamını ve diğer bilim dallarıyla ilişkisini açıklar.					1	1	0	100
Coğrafya-1					6	5	1	83
Ülkelerin farklı dönemlerde izledikleri nüfus politikaları ve sonuçlarını karşılaştırır.					1	1	0	100
Türkiye'deki bölgesel kalkınma projelerinin ekonomik, sosyal ve kültürel etkilerini açısından değerlendirir.					1	0	1	0
Bölgesel ve küresel ölçekteki örgütleri etki alanları açısından değerlendirir.					1	1	0	100
Şehirlerin küresel ve bölgesel etkilerini fonksiyonel açıdan yorumlar.					1	1	0	100
Biyocoğrafiliğin oluşumu ve azalmasını etkili olan faktörleri açıklar.					1	1	0	100
Türkiye'nin turizm potansiyelini ve varlıklarını açıklar.					1	1	0	100
Sosyal-2					46	7	9	15
Tarih-2					11	2	2	18
1990 sonrasında meydana gelen siyasi gelişmeleri Türkiye'ye etkileri ve dünya siyasi konjonktürü bağlamında analiz eder.					1	0	1	0
1960'lardan itibaren Türk dış politikasını etkileyen önemli gelişmeleri kavrar.					1	0	0	0
II. Dünya Savaşı'nın sonuçlarını değerlendirir.					1	0	0	0
Çağdaşlaşma sürecinin temel olan Atatürk ilkelerini kavrar.					1	0	1	00
1774-1914 yılları arasındaki süreçte meydana gelen başlıca siyasi gelişmeleri tarih şerhî ve haritalar üzerinde gösterir.					1	0	0	0
Osmanlı ile Rusya arasındaki rekabetin Osmanlı Devleti'nin Avrupa ve Asya siyasetindeki önemini kavrar.					1	0	0	0
Emevîler ile birlikte İslam Devleti'nin yapısında meydana gelen değişimi analiz eder.					1	0	0	0
Timar sisteminin özelliklerini siyasi, sosyal ve ekonomik açıdan değerlendirir.					1	1	0	100
Türklerin Anadolu'ya yerleşmeye başlaması ile Türkiye Selçuklu Devleti'nin yıkılışı arasındaki süreçte meydana gelen					1	0	0	0
XVII. yüzyılda değişen siyasi rekabet içerisinde Osmanlı Devleti'nin ittifak girişimlerini açıklar.					1	0	0	0
İlk Çağ'da siyasi gücün kaynaklarını siyasi organizasyon türleriyle ilişkilendirir.					1	0	1	0
Coğrafya-2					11	4	4	36
Türkiye'deki doğal ve kültürel sembollerin mekânla ilişkisini açıklar.					1	1	0	100
Cevre sorunlarının oluşum ve yayılma süreçlerini küresel etkileri açısından analiz eder.					1	1	0	100
Şehirlerin küresel ve bölgesel etkilerini fonksiyonel açıdan yorumlar.					1	0	1	0
Türkiye'nin madenleri ve enerji kaynaklarının dağılımını açıklar.					1	0	0	0
Türkiye'nin nüfus projeksiyonlarına dayalı senaryolar oluşturur.					1	1	0	100
Şehirleşme, göç ve sanayileşme ilişkisini toplumsal etkileri açısından yorumlar.					1	0	1	0
Farklı gelişmişlik düzeylerine sahip ülkelerin tarım-ekonomi ilişkisini analiz eder.					1	0	0	0
Cevre sorunlarının oluşum sebeplerine göre sınıflandırır.					1	0	1	0
Bir bölgedeki baskın ekonomik faaliyeti türünü sosyal ve kültürel hayata etkileri açısından analiz eder.					1	1	0	100
Doğal sistemlerdeki değişimlerle ilgili geleceğe yönelik çıkarımlarda bulunur.					1	0	1	0
Madde döngüleri ve enerji akışını ekosistemin devamlılığı açısından analiz eder.					1	0	0	0
Felsefe					6	0	0	0
Toplumsal değişimi etkileyen faktörleri değerlendirir					1	0	0	0
Sosyalleşme kavramını örneklerle açıklar					2	0	0	0
Toplumu oluşturan öğeleri etkileşim içinde olduğunu fark eder					1	0	0	0
Toplumsal değişim olgusunu kavrar					2	0	0	0
Felsefe Grubu					6	1	1	17
Öğrenme türlerini kendi öğrenme yaşantısıyla ilişkilendirir					1	0	0	0
Algıyı etkileyen etkenleri açıklar					1	1	0	100
Sosyal biliş ve sosyal etki türlerini bilir					1	0	0	0
18. yüzyıl -19. yüzyıl felsefesinin karakteristik özelliklerini açıklar.					2	0	0	0
20. yüzyıl felsefesinin karakteristik özelliklerini açıklar.					1	0	1	0
Din Kül. ve Ahl. Bil.					6	0	2	0
Dünya hayatı ile ahiret hayatı arasında ilişki kurar.					1	0	0	0
Türklerin Müslüman olma sürecini açıklar.					1	0	0	0
Kur'an'ın Kerim'de geçen bazı kavramları yorumlar.					1	0	1	0
İnançla ilgili yaklaşımları tartışır.					1	0	1	0
Hz. Muhammed'in örnek şahsiyetini tanıtır.					1	0	0	0
Hinduizm'in doğuşunu ve gelişim sürecini özetler.					1	0	0	0
Felsefe (Seçmeli)					6	0	0	0
Önerme çeşitlerini sınıflandırır					1	0	0	0
Stresin günlük yaşama etkilerini tespit eder					1	0	0	0
Duygu tanımlar; duyguyu türlerini ayırt eder					1	0	0	0
Toplumsal yapıyı oluşturan öğeleri analiz eder					2	0	0	0
Örnek felsefi metinlerden hareketle MÖ 6. yüzyıl-MS 2. yüzyıl filozoflarının felsefi görüşlerini analiz eder.					1	0	0	0
Matematik					40	2	1	5
Matematik-2					40	2	1	5
Belirli İntegral ve Uygulamaları					4	0	1	0
Türevin Uygulamaları					3	1	0	33
Anlık Değişim Oranı ve Türev					1	0	0	0
Limit ve Süreklilik					2	0	0	0
Gerçek Sayı Dizileri					1	0	0	0
Trigonometrik Denklemler					1	0	0	0
Trigonometrik Fonksiyonlar					3	0	0	0
Logaritma Fonksiyonu					2	0	0	0
Basit Olayların Olasılıkları					1	0	0	0
İkinci Dereceden Bir Bilinmeyenli Eşitsizlikler ve Eşitsizlik Sistemleri					1	0	0	0
İkinci dereceden bir bilinmeyenli denklemin kökleri ile katsayıları arasındaki ilişkileri kullanarak işlemler yapar.					1	0	0	0
Sıralama ve Seçme					1	0	0	0
Polinomların Çarpımları Ayrılması					1	0	0	0
Polinomlarla toplama, çıkarma, çarpma ve bölme işlemlerini yapar.					1	0	0	0
Mutlak değer içeren birinci dereceden bir bilinmeyenli denklem ve eşitsizliklerin çözüm kümelerini bulur.					1	0	0	0
Fonksiyon Kavramı ve Gösterimi					1	0	0	0
Gerçek hayatta periyodik olarak tekrar eden durumları içeren problemleri çözer.					1	1	0	100
Kümelerde İşlemler					1	0	0	0
Fonksiyonların grafiklerini çizer.					1	0	0	0
Sayı kümelerini birbiriyle ilişkilendirir.					2	0	0	0
Küre, dik dairesel silindirik ve dik dairesel koninin alan ve hacim bağıntılarını oluşturarak işlemler yapar.					2	0	0	0
Analitik düzlemde koordinatları verilen bir noktanın öteleme, dönme ve simetri dönüşümleri altındaki görüntüsünü					2	0	0	0

SINAV SONUÇ BELGESİ							
ORDU / FATSA / Necip Fazıl Kısakürek Anadolu Lisesi							
Öğrenci				Numara	Sınıf		
ÖZNR YÜKS L				646	12E		
Puan Türü	Puan	Genel Ort.	Dereceler				
			Snf	Kurum	İlçe	İl	Genel
SÖZ	▼ 143,500	222,770	18	97	171	171	493
Puanı Hesaplanan:			110	192	192	539	
SAY	▼ 131,815	201,820	5	66	147	147	531
Puanı Hesaplanan:			89	173	173	569	
EA	▼ 168,078	219,540	15	85	170	170	604
Puanı Hesaplanan:			132	242	242	775	
Katılımlar:			27	145	273	273	831

Öğrenci No ile eşleşen TYT bilgileriniz kullanılmıştır.

Ders	Soru	Doğru	Yanlış	Net	Başarı %	Sınıf Ort.	Kurum Ort.	Genel Ort.
<i>TYT Türkçe</i>	40	24	9	21,75	54			
<i>TYT Sosyal</i>	20	9	2	8,50	43			
<i>TYT Matematik</i>	40	1	1	0,75	2			
<i>TYT Fen</i>	20	0	0	0,00	0			
Edebiyat	24	5	7	3,25	14	▼ 7,52	▼ 7,62	▼ 9,54
Tarih-1	10	1	4	0,00	0	▼ 3,11	▼ 3,63	▼ 4,21
Coğrafya-1	6	4	1	3,75	63	▼ 3,81	▼ 4,12	▼ 4,31
Edebiyat-Sosyal-1	40	10	12	7,00	18	▼ 14,44	▼ 15,37	▼ 18,06
Tarih-2	11	1	0	1,00	9	▼ 1,82	▼ 1,93	▼ 2,35
Coğrafya-2	11	0	0	0,00	0	▼ 2,95	▼ 3,29	▼ 3,47
Felsefe	6	0	0	0,00	0	▼ 1,52	▼ 1,25	▼ 1,53
Felsefe Grubu	6	0	0	0,00	0	▼ 1,51	▼ 1,07	▼ 1,48
Din Kül. ve Ahl. Bil.	6	0	0	0,00	0	▼ 1,69	▼ 1,48	▼ 1,69
Felsefe (Seçmeli)	6	0	0	0,00	0	▼ 0,00	▼ 0,03	▼ 0,03
Sosyal-2	40	1	0	1,00	3	▼ 9,50	▼ 9,05	▼ 10,54
Matematik-2	40	3	2	2,50	6	▲ 1,48	▲ 2,42	▼ 7,14
Toplam:	280	48	26	41,50	15	▼ 48,49	▼ 52,31	▼ 73,68

Soru No	1234567890123456789012345678901234567890
Edebiyat-Sosyal-1	D dc cEed B E Be caBa d ab BEEC
Cevap Anahtarı	A DCAACEECBCBCEDABDCBDBABDEBCAEEBCEDCEBEEC
Sosyal-2	C
Cevap Anahtarı	A DBBACAACBEEBCBCECDBDCBDCBACBACBADAAEBCDEBDB
Matematik	C aD e B
Cevap Anahtarı	A CCDCDDACAABDBDBEEBCBECCBCECCDCACABDCBDECB

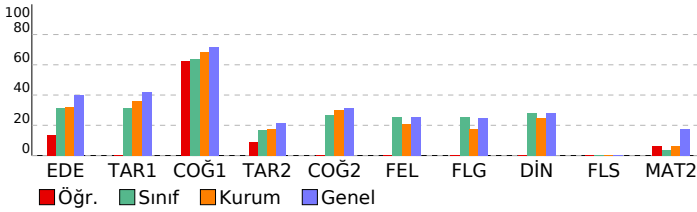

AYT 4 Nolu Deneme 2. Oturum (365 Gün)(2024)

DERSLERE GÖRE BAŞARI ANALİZİ					S	D	Y	B%
Edebiyat-Sosyal-1					40	10	12	25
Edebiyat					24	5	7	21
Metinde geçen kelime ve kelime gruplarının anlamlarını tespit eder.					1	1	0	100
Metinde ortaya konulan bilgi ve yorumları ayırt eder.					1	0	0	0
Metni yorumlar.					1	0	1	0
Metnin ana düşüncesi ve yardımcı düşüncelerini belirler.					2	0	2	0
Şiirde ahenği sağlayan özellikleri/unsurları belirler.					1	0	0	0
Şiirin nazım biçimini ve nazım türünü tespit eder.					5	1	1	20
Metnin türünün ortaya çıkışı ve tarihsel dönem ile ilişkisini belirler.					2	0	1	0
Metnin türünün ortaya çıkışı ve tarihsel dönemle ilişkisini belirler.					1	1	0	100
Türün ve dönemin/akımın diğer önemli yazarlarını ve eserlerini sıralar.					1	0	0	0
Metinde edebiyat, sanat ve fikir akımlarının/ansızlarının yansımalarını değerlendirir.					2	1	1	50
Türün/biçimin ve dönemin/akımın diğer önemli yazarlarını ve eserlerini sıralar.					3	0	0	0
Şair ile şiir arasındaki ilişkiyi değerlendirir.					2	0	1	0
Yazar ile metin arasındaki ilişkiyi değerlendirir.					2	1	0	50
Tarih-1					10	1	4	10
Bir araştırma alanı ve bilim dalı olarak tarihin konusunu, kapsamını ve diğer bilim dallarıyla ilişkisini açıklar.					1	0	1	0
İlk ve Orta Çağlarda İslam dünyası Türk siyasi teşekküllerinin güç ve yönetim yapısını kavrar.					1	1	0	100
Karahani ve Gazneli örneklerinden hareketle İslamiyet'in kabulünün Türk devlet yapısında ve toplumsal hayatta meydana gelen değişimleri değerlendirir.					1	0	0	0
Türklerin Anadolu'da devletleşme sürecini etkileyen faktörleri açıklar.					1	0	0	0
Osmanlı devlet idaresinin ilmiye, kalemiye ve seyyife sınıflarının birlikteliğine dayalı yapısını analiz eder.					1	0	1	0
Avrupa'daki gelişmelere bağlı olarak Osmanlı idari, askerî ve ekonomik yapısında meydana gelen değişimleri analiz eder.					1	0	0	0
Tanzimat Fermanı, Islahat Fermanı ve Kanun-ı Esasî'nin içeriklerini küresel ve yerel siyasi şartlar bağlamında değerlendirir.					1	0	0	0
Kuvayı Milliye hareketinin oluşumundan Büyük Millet Meclisinin açılışına kadar olan süreçte meydana gelen gelişimleri değerlendirir.					1	0	0	0
Atatürk Dönemi'nde (1923-1938) Türkiye Cumhuriyeti'nin dış politikasındaki başlıca gelişmeleri açıklar.					1	0	0	0
1945-1950 yılları arasında Türkiye'de meydana gelen siyasi, sosyal ve ekonomik gelişmeleri kavrar.					1	0	1	0
Coğrafya-1					6	4	1	67
Türkiye'nin turizm potansiyelini ve varlıklarını açıklar.					1	0	1	0
Biyocoğrafya oluşumu ve azalmasına etkili olan faktörleri açıklar.					1	0	0	0
Şehirlerin küresel ve bölgesel etkilerini fonksiyonel açıdan yorumlar.					1	1	0	100
Bölgesel ve küresel ölçekteki örgütleri etki alanları açısından değerlendirir.					1	1	0	100
Türkiye'deki bölgesel kalkınma projelerini ekonomik, sosyal ve kültürel etkileri açısından değerlendirir.					1	1	0	100
Ülkelerin farklı dönemlerde izledikleri nüfus politikaları ve sonuçlarını karşılaştırır.					1	1	0	100
Sosyal-2					46	1	0	2
Tarih-2					11	1	0	9
İlk Çağ'da siyasi gücün kaynaklarını siyasi organizasyon türleriyle ilişkilendirir.					1	0	0	0
XVII. yüzyılda değişen siyasi rekabet içerisinde Osmanlı Devleti'nin ittifak girişimlerini açıklar.					1	0	0	0
Türkerin Anadolu'ya yerleşmeye başlaması ile Türkiye Selçuklu Devleti'nin yıkılışı arasındaki süreçte meydana gelen değişimleri değerlendirir.					1	0	0	0
Timar sisteminin özelliklerini siyasi, sosyal ve ekonomik açılarından değerlendirir.					1	0	0	0
Emeviler ile birlikte İslam Devleti'nin yapısında meydana gelen değişimi analiz eder.					1	0	0	0
Osmanlı ile Rusya arasındaki rekabetin Osmanlı Devleti'nin Avrupa ve Asya siyasetindeki önemini kavrar.					1	0	0	0
1774-1914 yılları arasındaki süreçte meydana gelen başlıca siyasi gelişmeleri tarih şeridi ve haritalar üzerinde gösterir.					1	0	0	0
Çağdaşlaşan Türkiye'nin temel olan Atatürk ilkelerini kavrar.					1	1	0	100
II. Dünya Savaşı'nın sonuçlarını siyasi, sosyal ve kültürel hayata etkileri açısından değerlendirir.					1	0	0	0
1960'lardan itibaren Türk dış politikasını etkileyen önemli gelişmeleri kavrar.					1	0	0	0
1990 sonrasında meydana gelen siyasi gelişmeleri Türkiye'ye etkileri ve dünya siyasi konjonktürü bağlamında analiz eder.					1	0	0	0
Coğrafya-2					11	0	0	0
Madde döngüleri ve enerji akışını ekosistemin devamlılığı açısından analiz eder.					1	0	0	0
Bir bölgedeki baskın ekonomik faaliyeti türünü sosyal ve kültürel hayata etkileri açısından analiz eder.					1	0	0	0
Doğal sistemlerdeki değişimleri ilgili geleceğe yönelik çıkarımlarda bulunur.					1	0	0	0
Çevre sorunlarının oluşum sebeplerine göre sınıflandırır.					1	0	0	0
Farklı gelişmişlik düzeylerine sahip ülkelerin tarım-ekonomi ilişkisini analiz eder.					1	0	0	0
Şehirleşme, göç ve sanayileşme ilişkisini toplumsal etkileri açısından yorumlar.					1	0	0	0
Türkiye'deki doğal ve kültürel sembollerin mekânla ilişkisini açıklar.					1	0	0	0
Türkiye'nin madenleri ve enerji kaynaklarının dağılımını açıklar.					1	0	0	0
Şehirlerin küresel ve bölgesel etkilerini fonksiyonel açıdan yorumlar.					1	0	0	0
Çevre sorunlarının oluşum ve yayılma süreçlerini küresel etkileri açısından analiz eder.					1	0	0	0
Türkiye'nin nüfus projeksiyonlarına dayalı senaryolar oluşturur.					1	0	0	0
Felsefe					6	0	0	0
20. yüzyıl felsefesinin karakteristik özelliklerini açıklar.					1	0	0	0
18. yüzyıl -19. yüzyıl felsefesinin karakteristik özelliklerini açıklar.					2	0	0	0
Sosyal bilinç ve sosyal etki türlerini bilir.					1	0	0	0
Algıyı etkileyen etkenleri açıklar.					1	0	0	0
Öğrenme türlerini kendi öğrenme yaşantısıyla ilişkilendirir.					1	0	0	0
Felsefe Grubu					6	0	0	0
Toplumsal değişim olgusunu kavrar.					2	0	0	0
Toplumu oluşturan öğelerin etkileşim içinde olduğunu fark eder.					1	0	0	0
Sosyalleşme kavramını örneklerle açıklar.					2	0	0	0
Toplumsal değişimi etkileyen faktörleri değerlendirir.					1	0	0	0
Din Kül. ve Ahl. Bil.					6	0	0	0
Hinduizm'in doğuşunu ve gelişim sürecini özetler.					1	0	0	0
Hz. Muhammed'in örnek şahsiyetini tanıtır.					1	0	0	0
İnançla ilgili yaklaşımları tartışır.					1	0	0	0
Kur'an'ı Kerim'de geçen bazı kavramları yorumlar.					1	0	0	0
Türklerin Müslüman olma sürecini açıklar.					1	0	0	0
Dünya hayatı ile ahiret hayatı arasındaki ilişkiyi kurar.					1	0	0	0
Felsefe (Seçmeli)					6	0	0	0
Örnek felsefi metinlerden hareketle MÖ 6. yüzyıl-MS 2. yüzyıl filozoflarının felsefi görüşlerini analiz eder.					1	0	0	0
Toplumsal yapıyı oluşturan öğeleri analiz eder.					2	0	0	0
Duygu tanımlar; duyguyu türlerini ayırt eder.					1	0	0	0
Stresin günlük yaşama etkilerini tespit eder.					1	0	0	0
Önerme çeşitlerini sınıflandırır.					1	0	0	0
Matematik					40	3	2	8
Matematik-2					40	3	2	8
Sayı kümelerini birbirleriyle ilişkilendirir.					2	1	0	50
Fonksiyonların grafiklerini çizer.					1	0	0	0
Kümelerde işlemler					1	0	1	0
Gerçek hayatta periyodik olarak tekrar eden durumları içeren problemleri çözer.					1	1	0	100
Fonksiyon Kavramı ve Gösterimi					1	0	0	0
Mutlak değer içeren birinci dereceden bir bilinmeyenli denklem ve eşitsizliklerin çözüm kümelerini bulur.					1	0	0	0
Polinomlarla toplama, çıkarma, çarpma ve bölme işlemlerini yapar.					1	0	0	0
Polinomların Çarpımları Ayrılması					1	0	0	0
Logaritma Fonksiyonu					2	1	0	50
Sıralama ve Seçme					1	0	1	0
İkinci dereceden bir bilinmeyenli denklemin kökleri ile katsayıları arasındaki ilişkileri kullanarak işlemler yapar.					1	0	0	0
İkinci Dereceden Bir Bilinmeyenli Eşitsizlikler ve Eşitsizlik Sistemleri					1	0	0	0
Basit Olayların Olasılıkları					1	0	0	0
Trigonometrik Fonksiyonlar					3	0	0	0
Trigonometrik Denklemeler					1	0	0	0
Gerçek Sayı Dizileri					1	0	0	0
Limit ve Süreklilik					2	0	0	0
Türevin Uygulamaları					3	0	0	0
Anlık Değişim Oranı ve Türev					1	0	0	0
Belirli İntegral ve Uygulamaları					4	0	0	0
Analitik düzlemde iki nokta arasındaki uzaklığı veren bağıntıyı elde ederek problemler çözer.					1	0	0	0
Analitik düzlemde doğruların incelenerek işlemler yapar.					2	0	0	0

SINAV SONUÇ BELGESİ							
ORDU / FATSA / Necip Fazıl Kısakürek Anadolu Lisesi							
Öğrenci				Numara		Sınıf	
RABİA DALGALI				998		12E	
Puan Türü	Puan	Genel Ort.	Dereceler				
			Snf	Kurum	İlçe	İl	Genel
SÖZ	▼ 160,345	222,770	14	79	150	150	457
Puanı Hesaplanan:			110	192	192	539	
EA	▼ 149,227	219,540	21	106	202	202	688
Puanı Hesaplanan:			132	242	242	775	
Katılımlar:			27	145	273	273	831

Eşleşen TYT bilginiz bulunamadığı için okulunuzun ortalaması TYT bilginiz olarak kullanılmıştır.

Ders	Soru	Doğru	Yanlış	Net	Başarı %	Sınıf Ort.	Kurum Ort.	Genel Ort.
TYT Türkçe	40	21	10	18,73	47			
TYT Sosyal	20	9	5	8,22	41			
TYT Matematik	40	5	4	4,53	11			
TYT Fen	20	2	3	0,97	5			
Edebiyat	24	3	3	2,25	9	▼ 7,52	▼ 7,62	▼ 9,54
Tarih-1	10	0	0	0,00	0	▼ 3,11	▼ 3,63	▼ 4,21
Coğrafya-1	6	2	1	1,75	29	▼ 3,81	▼ 4,12	▼ 4,31
Edebiyat-Sosyal-1	40	5	4	4,00	10	▼ 14,44	▼ 15,37	▼ 18,06
Tarih-2	11	0	0	0,00	0	▼ 1,82	▼ 1,93	▼ 2,35
Coğrafya-2	11	5	1	4,75	43	▲ 2,95	▲ 3,29	▲ 3,47
Felsefe	6	1	0	1,00	17	▼ 1,52	▼ 1,25	▼ 1,53
Felsefe Grubu	6	0	0	0,00	0	▼ 1,51	▼ 1,07	▼ 1,48
Din Kül. ve Ahl. Bil.	6	0	0	0,00	0	▼ 1,69	▼ 1,48	▼ 1,69
Felsefe (Seçmeli)	6	0	0	0,00	0	▼ 0,00	▼ 0,03	▼ 0,03
Sosyal-2	40	6	1	5,75	14	▼ 9,50	▼ 9,05	▼ 10,54
Toplam:	280	49	27	42,20	15	▼ 48,49	▼ 52,31	▼ 73,68

Soru No	1234567890123456789012345678901234567890
Edebiyat-Sosyal-1	b E B eB E C dE
Cevap Anahtarı	B DBADBDCDBADECBCECAACDCDBECEACBECEEBDE
Sosyal-2	DC BC eC C
Cevap Anahtarı	B EBCCAACABDDCDBCECCBBBCAACBACCDCBEAADBDBDC

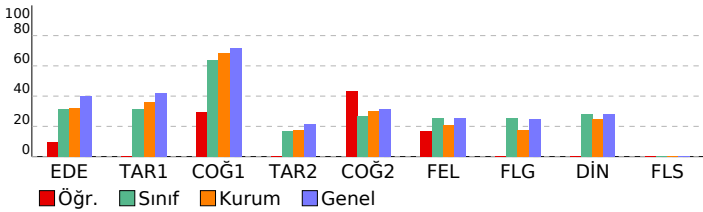

AYT 4 Nolu Deneme 2. Oturum (365 Gün)(2024)			
DERSLERE GÖRE BAŞARI ANALİZİ			
S	D	Y	B%
Edebiyat-Sosyal-1			
Edebiyat			
Metinde edebiyat, sanat ve fikir akımlarının/anlayışlarının yansımalarını değerlendirir.	2	1	50
Türün/biçimin ve dönemin/akımın diğer önemli yazarlarını ve eserlerini sıralar.	3	0	0
Sair ile şiir arasındaki ilişkiyi değerlendirir.	2	0	0
Yazar ile metin arasındaki ilişkiyi değerlendirir.	2	0	0
Metnin türünün ortaya çıkışı ve tarihsel dönem ile ilişkisini belirler.	2	0	1
Şiirin nazım biçimini ve nazım türünü tespit eder.	5	1	20
Türün ve dönemin/akımın diğer önemli yazarlarını ve eserlerini sıralar.	1	0	0
Metnin türünün ortaya çıkışı ve tarihsel dönemle ilişkisini belirler.	1	1	100
Metnin ana düşüncesi ve yardımcı düşüncelerini belirler.	2	0	0
Şiirde ahenği sağlayan özellikleri/unsurları belirler.	1	0	0
Metni yorumlar.	1	0	0
Metinde ortaya konulan bilgi ve yorumları ayırır.	1	0	0
Metinde geçen kelime ve kelime gruplarının anlamlarını tespit eder.	1	0	0
Tarih-1			
1945-1950 yılları arasında Türkiye'de meydana gelen siyasi, sosyal ve ekonomik gelişmeleri kavrar.			
Atatürk Dönemi'nde (1923-1938) Türkiye Cumhuriyeti'nin dış politikasındaki başlıca gelişmeleri açıklar.	1	0	0
Kuvayı Milliye hareketinin oluşumundan Büyük Millet Meclisinin açılışına kadar olan süreçte meydana gelen gelişim	1	0	0
Tanzimat Fermanı, Islahat Fermanı ve Kanun-ı Esasi'nin içeriklerini küresel ve yerel siyasi şartlar bağlamında değer	1	0	0
Avrupa'daki gelişmelere bağlı olarak Osmanlı idari, askerî ve ekonomik yapısında meydana gelen değişimleri anali	1	0	0
Osmanlı devlet idaresinin imiyi, kalemiye ve seyyife sınıflarının birlikteliğine dayalı yapısını analiz eder.	1	0	0
Türklerin Anadolu'da devletleşme sürecini etkileyen faktörleri açıklar.	1	0	0
Karahani ve Gazneli örneklerinden hareketle İslamiyet'in kabulünün Türk devlet yapısında ve toplumsal hayatta m	1	0	0
İlk ve Orta Çağlarda İç Asya'daki Türk siyasi teşekküllerinin güç ve yönetim yapısını kavrar.	1	0	0
Bir araştırma alanı ve bilim dalı olarak tarihin konusunu, kapsamını ve diğer bilim dallarıyla ilişkisini açıklar.	1	0	0
Coğrafya-1			
6 2 1 33			
Ülkelerin farklı dönemlerde izledikleri nüfus politikaları ve sonuçlarını karşılaştırır.	1	1	100
Türkiye'deki bölgesel kalkınma projelerini ekonomik, sosyal ve kültürel etkileri açısından değerlendirir.	1	1	0
Bölgesel ve küresel ölçekteki örgütleri etki alanları açısından değerlendirir.	1	1	100
Şehirlerin küresel ve bölgesel etkilerini fonksiyonel açıdan yorumlar.	1	0	0
Biyocoğrafiliğin oluşumu ve azalmasına etkili olan faktörleri açıklar.	1	0	0
Türkiye'nin turizm potansiyelini ve varlıklarını açıklar.	1	0	0
Sosyal-2			
46 6 1 13			
Tarih-2			
11 0 0 0			
1990 sonrasında meydana gelen siyasi gelişmeleri Türkiye'ye etkileri ve dünya siyasi konjonktürü bağlamında anal	1	0	0
1960'lardan itibaren Türk dış politikasını etkileyen önemli gelişmeleri kavrar.	1	0	0
II. Dünya Savaşı'nın sonuçlarını değerlendirir.	1	0	0
Çağdaşlaşma Türkiye'nin temeli olan Atatürk ilkelerini kavrar.	1	0	0
1774-1914 yılları arasındaki süreçte meydana gelen başlıca siyasi gelişmeleri tarih şeridi ve haritalar üzerinde göst	1	0	0
Osmanlı ile Rusya arasındaki rekabetin Osmanlı Devleti'nin Avrupa ve Asya siyasetindeki önemini kavrar.	1	0	0
Emeviler ile birlikte İslam Devleti'nin yapısında meydana gelen değişimi analiz eder.	1	0	0
Timar sisteminin özelliklerini siyasi, sosyal ve ekonomik açıdan değerlendirir.	1	0	0
Türklerin Anadolu'ya yerleşmeye başlaması ile Türkiye Selçuklu Devleti'nin yıkılışı arasındaki süreçte meydana gel	1	0	0
XVII. yüzyılda değişen siyasi rekabet içerisinde Osmanlı Devleti'nin ittifak girişimlerini açıklar.	1	0	0
İlk Çağ'da siyasi gücün kaynaklarını siyasi organizasyon türleriyle ilişkilendirir.	1	0	0
Coğrafya-2			
11 5 1 45			
Türkiye'deki doğal ve kültürel sembollerin mekânla ilişkisini açıklar.	1	1	100
Cevre sorunlarının oluşum ve yayılma süreçlerini küresel etkileri açısından analiz eder.	1	1	100
Şehirlerin küresel ve bölgesel etkilerini fonksiyonel açıdan yorumlar.	1	0	0
Türkiye'nin madenleri ve enerji kaynaklarının dağılımını açıklar.	1	0	0
Türkiye'nin nüfus projeksiyonlarına dayalı senaryolar oluşturur.	1	1	100
Şehirleşme, göç ve sanayileşme ilişkisini toplumsal etkileri açısından yorumlar.	1	1	100
Farklı gelişmişlik düzeylerine sahip ülkelerin tarım-ekonomi ilişkisini analiz eder.	1	0	0
Cevre sorunlarının oluşum sebeplerine göre sınıflandırır.	1	1	0
Bir bölgedeki baskın ekonomik faaliyet türünü sosyal ve kültürel hayata etkileri açısından analiz eder.	1	1	100
Doğal sistemlerdeki değişimlerle ilgili geleceğe yönelik çıkarımlarda bulunur.	1	0	0
Madde döngüleri ve enerji akışını ekosistemin devamlılığı açısından analiz eder.	1	0	0
Felsefe			
6 1 0 17			
Toplumsal değişmeyi etkileyen faktörleri değerlendirir	1	0	0
Sosyalleşme kavramını örneklerle açıklar	2	1	50
Toplumu oluşturan öğelerin etkileşim içinde olduğunu fark eder	1	0	0
Toplumsal değişme olgusunu kavrar	2	0	0
Felsefe Grubu			
6 0 0 0			
Öğrenme türlerini kendi öğrenme yaşantısıyla ilişkilendirir	1	0	0
Algıyı etkileyen etkenleri açıklar	1	0	0
Sosyal biliş ve sosyal etki türlerini bilir	1	0	0
18. yüzyıl -19. yüzyıl felsefesinin karakteristik özelliklerini açıklar.	2	0	0
20. yüzyıl felsefesinin karakteristik özelliklerini açıklar.	1	0	0
Din Kül. ve Ahl. Bil.			
6 0 0 0			
Dünya hayatı ile ahiret hayatı arasındaki ilişkiyi kurar.	1	0	0
Türklerin Müslüman olma sürecini açıklar.	1	0	0
Kur'an'ın Kerim'de geçen bazı kavramları yorumlar.	1	0	0
İnançla ilgili yaklaşımları tartışır.	1	0	0
Hiz. Muhammed'in örnek şahsiyetini tanıtır.	1	0	0
Hinduizm'in doğuşunu ve gelişim sürecini özetler.	1	0	0
Felsefe (Seçmeli)			
6 0 0 0			
Önerme çeşitlerini sınıflandırır	1	0	0
Stresin günlük yaşama etkilerini tespit eder	1	0	0
Duyguyu tanımlar; duyguyu türlerini ayırır	1	0	0
Toplumsal yapıyı oluşturan öğeleri analiz eder	2	0	0
Örnek felsefi metinlerden hareketle MÖ 6. yüzyıl-MS 2. yüzyıl filozoflarının felsefi görüşlerini analiz eder.	1	0	0

SINAV SONUÇ BELGESİ							
ORDU / FATSA / Necip Fazıl Kısakürek Anadolu Lisesi							
Öğrenci			Numara		Sınıf		
SANCAKEVSER			770		12E		
Puan Türü	Puan	Genel Ort.	Dereceler				
			Snf	Kurum	İlçe	İl	Genel
SÖZ	▲ 254,195	222,770	6	24	50	50	161
Puanı Hesaplanan:			110	192	192	539	
SAY	▼ 152,490	201,820	1	30	90	90	378
Puanı Hesaplanan:			89	173	173	569	
EA	▲ 248,033	219,540	5	24	64	64	244
Puanı Hesaplanan:			132	242	242	775	
Katılımlar:			27	145	273	273	831

Öğrenci No ile eşleşen TYT bilgileriniz kullanılmıştır.

Ders	Soru	Doğru	Yanlış	Net	Başarı %	Sınıf Ort.	Kurum Ort.	Genel Ort.
TYT Türkçe	40	31	7	29,25	73			
TYT Sosyal	20	15	3	14,25	71			
TYT Matematik	40	7	2	6,50	16			
TYT Fen	20	0	1	-0,25	-1			
Edebiyat	24	14	6	12,50	52	▲ 7,52	▲ 7,62	▲ 9,54
Tarih-1	10	5	3	4,25	43	▲ 3,11	▲ 3,63	▲ 4,21
Coğrafya-1	6	3	1	2,75	46	▼ 3,81	▼ 4,12	▼ 4,31
Edebiyat-Sosyal-1	40	22	10	19,50	49	▲ 14,44	▲ 15,37	▲ 18,06
Tarih-2	11	1	4	0,00	0	▼ 1,82	▼ 1,93	▼ 2,35
Coğrafya-2	11	4	5	2,75	25	▼ 2,95	▼ 3,29	▼ 3,47
Felsefe	6	3	2	2,50	42	▲ 1,52	▲ 1,25	▲ 1,53
Felsefe Grubu	6	3	2	2,50	42	▲ 1,51	▲ 1,07	▲ 1,48
Din Kül. ve Ahl. Bil.	6	5	0	5,00	83	▲ 1,69	▲ 1,48	▲ 1,69
Felsefe (Seçmeli)	6	0	0	0,00	0	◆ 0,00	▼ 0,03	▼ 0,03
Sosyal-2	40	16	13	12,75	32	▲ 9,50	▲ 9,05	▲ 10,54
Matematik-2	40	2	1	1,75	4	▲ 1,48	▼ 2,42	▼ 7,14
Fizik	14	0	0	0,00	0	◆ 0,00	▼ 0,97	▼ 3,18
Kimya	13	0	0	0,00	0	◆ 0,00	▼ 1,98	▼ 3,38
Biyoloji	13	1	0	1,00	8	▼ 1,25	▼ 4,05	▼ 5,28
Fen Bilimleri	40	1	0	1,00	3	▼ 1,25	▼ 6,99	▼ 11,83
Toplam:	280	94	37	84,75	30	▲ 48,49	▲ 52,31	▲ 73,68

Soru No	1	2	3	4	5	6	7	8	9	10	11	12	13	14	15	16	17	18	19	20
Edebiyat-Sosyal-1	DCdACEbCBCBCEebBD	bB	bEBCAEab	bE	Ecc															
Cevap Anahtarı	A	DCAACEbCBCBCEdABDCBDBABDEBCAECEBDCEDBEEC																		
Sosyal-2	b	dd	bC	BCEaEd	ebBeDCbB	BCEaA	A	AAEB												
Cevap Anahtarı	A	DBBACAACCBEBCBCECDDBCCBACBACBADAAEBCDEBDB																		
Matematik	d	D																		
Cevap Anahtarı	A	CCDCDDACAABDBDBEEBCBECCBCCDCACABDCBDECB																		
Fen Bilimleri																				
Cevap Anahtarı	A	AABBCCDEADEEDECCEABCEADCCAEDBBEBB																		

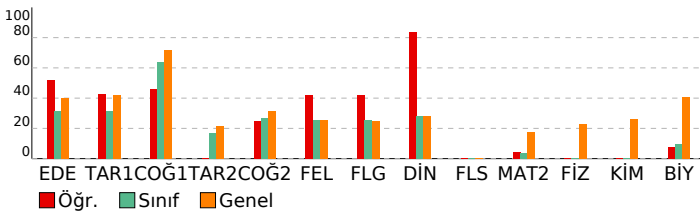

AYT 4 Nolu Deneme 2. Oturum (365 Gün)(2024)

DERSLERE GÖRE BAŞARI ANALİZİ				S	D	Y	B%
Edebiyat-Sosyal-1				40	22	10	55
Edebiyat				24	14	6	58
Metinde geçen kelime ve kelime gruplarının anlamlarını tespit eder.				1	1	0	100
Metinde ortaya konulan bilgi ve yorumları ayırt eder.				1	1	0	100
Metni yorumlar.				1	0	1	0
Metnin ana düşüncesi ve yardımcı düşüncelerini belirler.				2	2	0	100
Şiirde ahenği sağlayan özellikleri/unsurları belirler.				1	1	0	100
Şiirin nazım biçimini ve nazım türünü tespit eder.				5	3	2	60
Metnin türünün ortaya çıkışı ve tarihsel dönem ile ilişkisini belirler.				2	1	1	50
Metnin türünün ortaya çıkışı ve tarihsel dönemle ilişkisini belirler.				1	1	0	100
Türün ve dönemin/akımın diğer önemli yazarlarını ve eserlerini sıralar.				1	1	0	100
Metinde edebiyat, sanat ve fikir akımlarının/ansızlarının yansımalarını değerlendirir.				2	1	1	50
Türün/biçimin ve dönemin/akımın diğer önemli yazarlarını ve eserlerini sıralar.				3	0	1	0
Şair ile şiir arasındaki ilişkiyi değerlendirir.				2	1	0	50
Yazar ile metin arasındaki ilişkiyi değerlendirir.				2	1	0	50
Tarih-1				10	5	3	50
Bir araştırma alanı ve bilim dalı olarak tarihin konusunu, kapsamını ve diğer bilim dallarıyla ilişkisini açıklar.				1	1	0	100
İlk ve Orta Çağlarda İslam dünyası Türkiye'nin siyasi teşekküllerinin gücü ve yönetim yapısını kavrar.				1	1	0	100
Karahanlı ve Gazneli örneklerinden hareketle İslamiyet'in kabulünün Türk devlet yapısında ve toplumsal hayata etkilerini değerlendirir.				1	1	0	100
Türklerin Anadolu'da devletleşme sürecini etkileyen faktörleri açıklar.				1	1	0	100
Osmanlı devlet idaresinin ilimiyehi, kalemiye ve seyyife sınıflarının birlikteliğine dayalı yapısını analiz eder.				1	1	0	100
Avrupa'daki gelişmelere bağlı olarak Osmanlı idari, askerî ve ekonomik yapısında meydana gelen değişimleri analiz eder.				1	0	1	0
Tanzimat Fermanı, Islahat Fermanı ve Kanun-ı Esasî'nin içeriklerini küresel ve yerel siyasi şartlar bağlamında değerlendirir.				1	0	1	0
Kuvayı Milliye hareketinin oluşumundan Büyük Millet Meclisinin açılışına kadar olan süreçte meydana gelen gelişim ve değişimleri analiz eder.				1	0	0	0
Atatürk Dönemi'nde (1923-1938) Türkiye Cumhuriyeti'nin dış politikasındaki başlıca gelişmeleri açıklar.				1	0	0	0
1945-1950 yılları arasında Türkiye'de meydana gelen siyasi, sosyal ve ekonomik gelişmeleri kavrar.				1	0	1	0
Coğrafya-1				6	3	1	50
Türkiye'nin turizm potansiyelini ve varlıklarını açıklar.				1	1	0	100
Biyocoğrafyanın oluşumu ve azalmasında etkili olan faktörleri açıklar.				1	0	0	0
Şehirlerin küresel ve bölgesel etkilerini fonksiyonel açıdan yorumlar.				1	0	0	0
Bölgesel ve küresel ölçekteki örgütleri etki alanları açısından değerlendirir.				1	1	0	100
Türkiye'deki bölgesel kalkınma projelerini ekonomik, sosyal ve kültürel etkileri açısından değerlendirir.				1	0	1	0
Ülkelerin farklı dönemlerde izledikleri nüfus politikaları ve sonuçlarını karşılaştırır.				1	1	0	100
Sosyal-2				46	16	13	35
Tarih-2				11	1	4	9
İlk Çağ'da siyasi gücün kaynaklarını siyasi organizasyon türleriyle ilişkilendirir.				1	0	1	0
XVII. yüzyılda değişen siyasi rekabet içerisinde Osmanlı Devleti'nin ittifak girişimlerini açıklar.				1	0	0	0
Türklerin Anadolu'ya yerleşmeye başlaması ile Türkiye Selçuklu Devleti'nin yıkılışı arasındaki süreçte meydana gelen değişimleri analiz eder.				1	0	1	0
Timar sisteminin özelliklerini siyasi, sosyal ve ekonomik açıdan değerlendirir.				1	0	1	0
Emeviler ile birlikte İslam Devleti'nin yapısında meydana gelen değişimi analiz eder.				1	0	0	0
Osmanlı ile Rusya arasındaki rekabetin Osmanlı Devleti'nin Avrupa ve Asya siyasetindeki önemini kavrar.				1	0	0	0
1774-1914 yılları arasındaki süreçte meydana gelen başlıca siyasi gelişmeleri tarih şeridi ve haritalar üzerinde gösterir.				1	0	1	0
Çağdaşlaşan Türkiye'nin temel olan Atatürk ilkelerini kavrar.				1	1	0	100
II. Dünya Savaşı'nın sonuçlarını siyasi, sosyal ve kültürel hayata etkileri açısından değerlendirir.				1	0	0	0
1960'lardan itibaren Türk dış politikasını etkileyen önemli gelişmeleri kavrar.				1	0	0	0
1990 sonrasında meydana gelen siyasi gelişmeleri Türkiye'ye etkileri ve dünya siyasi konjonktürü bağlamında analiz eder.				1	0	0	0
Coğrafya-2				11	4	5	36
Madde döngüleri ve enerji akışını ekosistemin devamlılığı açısından analiz eder.				1	1	0	100
Bir bölgedeki baskın ekonomik faaliyet türünü sosyal ve kültürel hayata etkileri açısından analiz eder.				1	1	0	100
Doğal sistemlerdeki değişimleri ilgili geleceğe yönelik çıkarımlarda bulunur.				1	0	1	0
Çevre sorunlarının oluşum sebeplerine göre sınıflandırır.				1	0	1	0
Farklı gelişmişlik düzeylerine sahip ülkelerin tarım-ekonomi ilişkisini analiz eder.				1	1	0	100
Şehirleşme, göç ve sanayileşme ilişkisini toplumsal etkileri açısından yorumlar.				1	0	1	0
Türkiye'deki doğal ve kültürel sembollerin mekânla ilişkisini açıklar.				1	0	0	0
Türkiye'nin madenleri ve enerji kaynaklarının dağılımını açıklar.				1	0	0	0
Şehirlerin küresel ve bölgesel etkilerini fonksiyonel açıdan yorumlar.				1	0	1	0
Çevre sorunlarının oluşum ve yayılma süreçlerini küresel etkileri açısından analiz eder.				1	0	1	0
Türkiye'nin nüfus projeksiyonlarına dayalı senaryolar oluşturur.				1	1	0	100
Felsefe				6	3	2	50
20. yüzyıl felsefesinin karakteristik özelliklerini açıklar.				1	0	1	0
18. yüzyıl -19. yüzyıl felsefesinin karakteristik özelliklerini açıklar.				2	2	0	100
Sosyal bilinç ve sosyal etki türlerini bilir.				2	1	0	0
Algıyı etkileyen etkenleri açıklar.				1	1	0	100
Öğrenme türlerini kendi öğrenme yaşantısıyla ilişkilendirir.				1	0	0	0
Felsefe Grubu				6	3	2	50
Toplumsal değişim olgusunu kavrar.				2	2	0	100
Toplumun oluşturan öğeleri etkileşim içinde olduğunu fark eder.				1	0	1	0
Sosyalleşme kavramını örneklerle açıklar.				2	1	1	50
Toplumsal değişimi etkileyen faktörleri değerlendirir.				1	0	0	0
Din Kül. ve Ahl. Bil.				6	5	0	83
Hinduizm'in doğuşunu ve gelişim sürecini özetler.				1	1	0	100
Hz. Muhammed'in örnek şahsiyetini tanıtır.				1	0	0	0
İnançla ilgili yaklaşımları tartışır.				1	1	0	100
Kur'an'ı Kerim'de geçen bazı kavramları yorumlar.				1	1	0	100
Türklerin Müslüman olma sürecini açıklar.				1	1	0	100
Dünya hayatı ile ahiret hayatı arasında ilişki kurar.				1	1	0	100
Felsefe (Seçmeli)				6	0	0	0
Örnek felsefi metinlerden hareketle MÖ 6. yüzyıl-MS 2. yüzyıl filozoflarının felsefi görüşlerini analiz eder.				1	0	0	0
Toplumsal yapıyı oluşturan öğeleri analiz eder.				2	0	0	0
Duyguyu tanımlar; duyguyu türlerini ayırt eder.				1	0	0	0
Stresin günlük yaşama etkilerini tespit eder.				1	0	0	0
Önerme çeşitlerini sınıflandırır.				1	0	0	0
Matematik				40	2	1	5
Matematik-2				40	2	1	5
Sayı kümelerini birbirleriyle ilişkilendirir.				2	0	1	0
Fonksiyonların grafiklerini çizer.				1	0	0	0
Kümelerde işlemler				1	0	0	0
Gerçek hayatta periyodik olarak tekrar eden durumları içeren problemleri çözer.				1	1	0	100
Fonksiyon Kavramı ve Gösterimi				1	0	0	0
Mutlak değer içeren birinci dereceden bir bilinmeyenli denklem ve eşitsizliklerin çözüm kümelerini bulur.				1	0	0	0
Polinomlarla toplama, çıkarma, çarpma ve bölme işlemlerini yapar.				1	0	0	0
Polinomların Çarpanlara Ayrılması				1	0	0	0
Logaritma Fonksiyonu				2	0	0	0
Siralama ve Seçme				1	0	0	0
İkinci dereceden bir bilinmeyenli denklemi kökleri ile katsayıları arasındaki ilişkileri kullanarak işlemler yapar.				1	0	0	0
İkinci Dereceden Bir Bilinmeyenli Eşitsizlikler ve Eşitsizlik Sistemleri				1	0	0	0
Basit Olayların Olaslıkları				1	0	0	0
Trigonometrik Fonksiyonlar				3	0	0	0
Trigonometrik Denklemeler				1	0	0	0
Gerçek Sayı Dizileri				1	0	0	0
Limit ve Süreklilik				2	0	0	0
Türevin Uygulamaları				3	1	0	33
Anlık Değişim Oranı ve Türev				1	0	0	0
Belirli İntegral ve Uygulamaları				4	0	0	0
Analitik düzlemde iki nokta arasındaki uzaklığı veren bağıntıyı elde ederek problemler çözer.				1	0	0	0
Analitik düzlemde doğruları inceleyerek işlemler yapar.				2	0	0	0

SINAV SONUÇ BELGESİ								AYT 4 Nolu Deneme 2. Oturum (365 Gün)(2024)							
ORDU / FATSA / Necip Fazıl Kısakürek Anadolu Lisesi								DERSLERE GÖRE BAŞARI ANALİZİ							
Öğrenci		Numara		Sınıf				S		D		Y		B%	
SEMİH KESKİN		155		12E				40		20		14		50	
Puan Türü		Puan		Genel Ort.		Dereceler									
SÖZ		▼ 163,830		222,770		Snf Kurum İlçe İl Genel		13 75 145 145 442							
EA		▼ 209,763		219,540		9 61 117 117 411									
Katılımlar:		27		145		273		273		831					

Öğrenci No ile eşleşen TYT bilgileriniz kullanılmıřtır.

Ders	Soru	Doğru	Yanlıř	Net	Başarı %	Sınıf Ort.	Kurum Ort.	Genel Ort.
TYT Türkçe	40	22	15	18,25	46			
TYT Sosyal	20	8	4	7,00	35			
TYT Matematik	40	3	2	2,50	6			
TYT Fen	20	1	0	1,00	5			
Edebiyat	24	10	9	7,75	32	▲ 7,52	▲ 7,62	▼ 9,54
Tarih-1	10	5	4	4,00	40	▲ 3,11	▲ 3,63	▼ 4,21
Coğrafya-1	6	5	1	4,75	79	▲ 3,81	▲ 4,12	▲ 4,31
Edebiyat-Sosyal-1	40	20	14	16,50	41	▲ 14,44	▲ 15,37	▼ 18,06
Tarih-2	11	0	2	-0,50	-5	▼ 1,82	▼ 1,93	▼ 2,35
Coğrafya-2	11	0	0	0,00	0	▼ 2,95	▼ 3,29	▼ 3,47
Felsefe	6	0	0	0,00	0	▼ 1,52	▼ 1,25	▼ 1,53
Felsefe Grubu	6	0	0	0,00	0	▼ 1,51	▼ 1,07	▼ 1,48
Din Kül. ve Ahl. Bil.	6	0	0	0,00	0	▼ 1,69	▼ 1,48	▼ 1,69
Felsefe (Seçmeli)	6	0	0	0,00	0	▼ 0,00	▼ 0,03	▼ 0,03
Sosyal-2	40	0	2	-0,50	-1	▼ 9,50	▼ 9,05	▼ 10,54
Toplam:	280	54	37	44,75	16	▼ 48,49	▼ 52,31	▼ 73,68

Soru No	1234567890123456789012345678901234567890
Edebiyat-Sosyal-1	a eeb acAeE CBCaECcACDdDe CEAdECEEBcE
Cevap Anahtarı	B DBADBDCDBADECBCECAACDCDBECEACBECEEBDE
Sosyal-2	b d
Cevap Anahtarı	B EBCCAACABDDCDBBCECCBBBCAACBABCDCBEAADBDBEDC

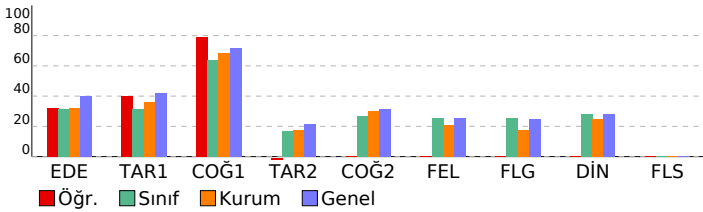

Edebiyat-Sosyal-1		40		20		14		50	
Edebiyat		24		10		9		42	
Metinde edebiyat, sanat ve fikir akımlarının/anlayışlarının yansımalarını değerlendirir.		2		1		1		50	
Türün/biçimin ve dönemin/akımın diğer önemli yazarlarını ve eserlerini sıralar.		3		0		1		0	
Şair ile şiir arasındaki ilişkiyi değerlendirir.		2		0		2		0	
Yazar ile metin arasındaki ilişkiyi değerlendirir.		2		0		1		0	
Metnin türünün ortaya çıkışı ve tarihsel dönem ile ilişkisini belirler.		2		1		1		50	
Şiirin nazım biçimini ve nazım türünü tespit eder.		5		3		2		60	
Türün ve dönemin/akımın diğer önemli yazarlarını ve eserlerini sıralar.		1		0		0		0	
Metnin türünün ortaya çıkışı ve tarihsel dönemle ilişkisini belirler.		1		0		0		0	
Avrupa'daki gelişmelere bağlı olarak Osmanlı idari, askerî ve ekonomik yapısında meydana gelen değişimleri analiz eder.		2		1		1		50	
Şiirde ahengi sağlayan özellikleri/unsurları belirler.		1		1		0		100	
Metni yorumlar.		1		1		0		100	
Metinde ortaya konulan bilgi ve yorumları ayırt eder.		1		1		0		100	
Metinde geçen kelime ve kelime gruplarının anlamlarını tespit eder.		1		1		0		100	
Tarih-1		10		5		4		50	
1945-1950 yılları arasında Türkiye'de meydana gelen siyasi, sosyal ve ekonomik gelişmeleri kavrar.		1		0		1		0	
Atatürk Dönemi'nde (1923-1938) Türkiye Cumhuriyeti'nin dış politikasındaki başlıca gelişmeleri açıklar.		1		1		0		100	
Kuvayı Milliye hareketinin oluşumundan Büyük Millet Meclisinin açılışına kadar olan süreçte meydana gelen gelişim		1		0		1		0	
Tanzimat Fermanı, Islahat Fermanı ve Kanun-ı Esasî'nin içeriklerini küresel ve yerel siyasi şartlar bağlamında değer		1		0		0		0	
Avrupa'daki gelişmelere bağlı olarak Osmanlı idari, askerî ve ekonomik yapısında meydana gelen değişimleri analiz		1		1		0		100	
Osmanlı devlet idaresinin imiyi, kalemiye ve seyyife sınıflarının birlikteliğine dayalı yapısını analiz eder.		1		1		0		100	
Türklerin Anadolu'da devletleşme sürecini etkileyen faktörleri açıklar.		1		1		0		100	
Karahani ve Gazneli örneklerinden hareketle İslamiyet'in kabulünün Türk devlet yapısında ve toplumsal hayatta m		1		0		1		00	
İlk ve Orta Çağlarda İç Asya'daki Türk siyasi teşekküllerinin güç ve yönetim yapısını kavrar.		1		0		1		0	
Bir araştırma alanı ve bilim dalı olarak tarihin konusunu, kapsamını ve diğer bilim dallarıyla ilişkisini açıklar.		1		1		0		100	
Coğrafya-1		6		5		1		83	
Ülkelerin farklı dönemlerde izledikleri nüfus politikaları ve sonuçlarını karşılaştırır.		1		1		0		100	
Türkiye'deki bölgesel kalkınma projelerini ekonomik, sosyal ve kültürel etkileri açısından değerlendirir.		1		1		0		100	
Bölgesel ve küresel ölçekteki örgütleri etki alanları açısından değerlendirir.		1		1		0		100	
Şehirlerin küresel ve bölgesel etkilerini fonksiyonel açıdan yorumlar.		1		1		0		100	
Biyocoğrafiliğin oluşumu ve azalmasına etkili olan faktörleri açıklar.		1		0		1		0	
Türkiye'nin turizm potansiyelini ve varlıklarını açıklar.		1		1		0		100	
Sosyal-2		46		0		2		0	
Tarih-2		11		0		2		0	
1990 sonrasında meydana gelen siyasi gelişmeleri Türkiye'ye etkileri ve dünya siyasi konjonktürü bağlamında anal		1		0		1		0	
1960'lardan itibaren Türk dış politikasını etkileyen önemli gelişmeleri kavrar.		1		0		0		0	
II. Dünya Savaşı'nın sonuçlarını değerlendirir.		1		0		1		0	
Çağdaşlaşan Türkiye'nin temeli olan Atatürk ilkelerini kavrar.		1		0		0		0	
1774-1914 yılları arasındaki süreçte meydana gelen başlıca siyasi gelişmeleri tarih şeridi ve haritalar üzerinde göst		1		0		0		0	
Osmanlı ile Rusya arasındaki rekabetin Osmanlı Devleti'nin Avrupa ve Asya siyasetindeki önemini kavrar.		1		0		0		0	
Emeviler ile birlikte İslam Devleti'nin yapısında meydana gelen değişimi analiz eder.		1		0		0		0	
Timar sisteminin özelliklerini siyasi, sosyal ve ekonomik açılardan değerlendirir.		1		0		0		0	
Türklerin Anadolu'ya yerleşmeye başlaması ile Türkiye Selçuklu Devleti'nin yıkılışı arasındaki süreçte meydana gel		1		0		0		0	
XVII. yüzyılda değişen siyasi rekabet içerisinde Osmanlı Devleti'nin ittifak girişimlerini açıklar.		1		0		0		0	
İlk Çağ'da siyasi gücün kaynaklarını siyasi organizasyon türleriyle ilişkilendirir.		1		0		0		0	
Coğrafya-2		11		0		0		0	
Türkiye'deki doğal ve kültürel sembollerin mekânla ilişkisini açıklar.		1		0		0		0	
Çevre sorunlarının oluşumu ve yayılma süreçlerini küresel etkileri açısından analiz eder.		1		0		0		0	
Şehirlerin küresel ve bölgesel etkilerini fonksiyonel açıdan yorumlar.		1		0		0		0	
Türkiye'nin madenleri ve enerji kaynaklarının dağılımını açıklar.		1		0		0		0	
Türkiye'nin nüfus projeksiyonlarına dayalı senaryolar oluşturur.		1		0		0		0	
Şehirleşme, göç ve sanayileşme ilişkisini toplumsal etkileri açısından yorumlar.		1		0		0		0	
Farklı gelişmişlik düzeylerine sahip ülkelerin tarım-ekonomi ilişkisini analiz eder.		1		0		0		0	
Çevre sorunlarının oluşum sebeplerine göre sınıflandırır.		1		0		0		0	
Bir bölgedeki baskın ekonomik faaliyet türünü sosyal ve kültürel hayata etkileri açısından analiz eder.		1		0		0		0	
Doğal sistemlerdeki değişimlerle ilgili geleceğe yönelik çıkarımlarda bulunur.		1		0		0		0	
Madde döngüleri ve enerji akışını ekosistemin devamlılığı açısından analiz eder.		1		0		0		0	
Felsefe		6		0		0		0	
Toplumsal değişimi etkileyen faktörleri değerlendirir		1		0		0		0	
Sosyalleşme kavramını örneklerle açıklar		2		0		0		0	
Toplumu oluşturan öğelerin etkileşim içinde olduğunu fark eder		1		0		0		0	
Toplumsal değişim olgusunu kavrar		2		0		0		0	
Felsefe Grubu		6		0		0		0	
Öğrenme türlerini kendi öğrenme yaşantısıyla ilişkilendirir		1		0		0		0	
Algıyı etkileyen etkenleri açıklar		1		0		0		0	
Sosyal biliş ve sosyal etki türlerini bilir		1		0		0		0	
18. yüzyıl -19. yüzyıl felsefesinin karakteristik özelliklerini açıklar.		2		0		0		0	
20. yüzyıl felsefesinin karakteristik özelliklerini açıklar.		1		0		0		0	
Din Kül. ve Ahl. Bil.		6		0		0		0	
Dünya hayatı ile ahiret hayatı arasındaki ilişkiyi kurar.		1		0		0		0	
Türklerin Müslüman olma sürecini açıklar.		1		0		0		0	
Kur'an'ı Kerim'de geçen bazı kavramları yorumlar.		1		0		0		0	
İnançla ilgili yaklaşımları tartışır.		1		0		0		0	
Hz. Muhammed'in örnek şahsiyetini tanıır.		1		0		0		0	
Hinduizm'in doğuşunu ve gelişim sürecini özetler.		1		0		0		0	
Felsefe (Seçmeli)		6		0		0		0	
Önerme çeşitlerini sınıflandırır		1		0		0		0	
Stresin günlük yaşama etkilerini tespit eder		1		0		0		0	
Duyguyu tanımlar; duyguyu türlerini ayırt eder		1		0		0		0	
Toplumsal yapıyı oluşturan öğeleri analiz eder		2		0		0		0	
Örnek felsefi metinlerden hareketle MÖ 6. yüzyıl-MS 2. yüzyıl filozoflarının felsefi görüşlerini analiz eder.		1		0		0		0	

SINAV SONUÇ BELGESİ							
ORDU / FATSA / Necip Fazıl Kısakürek Anadolu Lisesi							
Öğrenci				Numara		Sınıf	
SILA ŞAHİN				682		12E	
Puan Türü	Puan	Genel Ort.	Dereceler				
			Snf	Kurum	İlçe	İl	Genel
SÖZ	▲ 239,080	222,770	8	30	62	62	203
Puanı Hesaplanan:			110	192	192	539	
EA	▲ 238,260	219,540	7	32	75	75	274
Puanı Hesaplanan:			132	242	242	775	
Katılımlar:			27	145	273	273	831

Öğrenci No ile eşleşen TYT bilgileriniz kullanılmıştır.

Ders	Soru	Doğru	Yanlış	Net	Başarı %	Sınıf Ort.	Kurum Ort.	Genel Ort.
<i>TYT Türkçe</i>	40	23	15	19,25	48			
<i>TYT Sosyal</i>	20	10	6	8,50	43			
<i>TYT Matematik</i>	40	0	2	-0,50	-1			
<i>TYT Fen</i>	20	1	0	1,00	5			
Edebiyat	24	16	5	14,75	61	▲ 7,52	▲ 7,62	▲ 9,54
Tarih-1	10	5	3	4,25	43	▲ 3,11	▲ 3,63	▲ 4,21
Coğrafya-1	6	4	1	3,75	63	▼ 3,81	▼ 4,12	▼ 4,31
Edebiyat-Sosyal-1	40	25	9	22,75	57	▲ 14,44	▲ 15,37	▲ 18,06
Tarih-2	11	4	3	3,25	30	▲ 1,82	▲ 1,93	▲ 2,35
Coğrafya-2	11	1	7	-0,75	-7	▼ 2,95	▼ 3,29	▼ 3,47
Felsefe	6	2	1	1,75	29	▲ 1,52	▲ 1,25	▲ 1,53
Felsefe Grubu	6	4	1	3,75	63	▲ 1,51	▲ 1,07	▲ 1,48
Din Kül. ve Ahl. Bil.	6	3	3	2,25	38	▲ 1,69	▲ 1,48	▲ 1,69
Felsefe (Seçmeli)	6	0	0	0,00	0	◆ 0,00	▼ 0,03	▼ 0,03
Sosyal-2	40	14	15	10,25	26	▲ 9,50	▲ 9,05	▼ 10,54
Matematik-2	40	0	5	-1,25	-3	▼ 1,48	▼ 2,42	▼ 7,14
Toplam:	280	73	52	60,00	21	▲ 48,49	▲ 52,31	▼ 73,68

Soru No	1234567890123456789012345678901234567890
Edebiyat-Sosyal-1	Dd BcCDB eEcaCBceCAACdbDB CEbc a EEBDD
Cevap Anahtarı	B DBADBDCBADECBCECAACDCDBECEACBECEEBDE
Sosyal-2	de CA CAa Db edbad c eCB BdCDBaAecA
Cevap Anahtarı	B EBCCAACABBDDCCBBCECCBBBACAACBABCDCBEAADABDBEDC
Matematik	e cb b a
Cevap Anahtarı	B ACDCEBCEBCEEBDBBAACADDCDCBCEBCEBAC

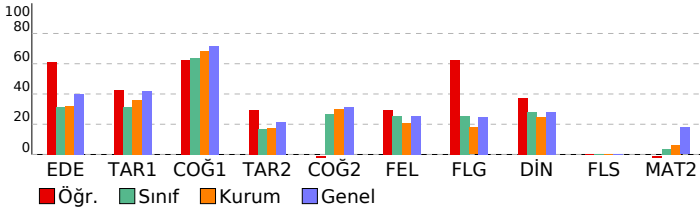

AYT 4 Nolu Deneme 2. Oturum (365 Gün)(2024)

DERSLERE GÖRE BAŞARI ANALİZİ				S	D	Y	B%
Edebiyat-Sosyal-1				40	25	9	63
Edebiyat				24	16	5	67
Metinde edebiyat, sanat ve fikir akımlarının/anlayışlarının yansımalarını değerlendirir.				2	2	0	100
Türün/biçimin ve dönemin/akımın diğer önemli yazarlarını ve eserlerini sıralar.				3	0	0	0
Şair ile şiir arasındaki ilişkiyi değerlendirir.				2	1	0	50
Yazar ile metin arasındaki ilişkiyi değerlendirir.				2	2	0	100
Metnin türünün ortaya çıkışı ve tarihsel dönem ile ilişkisini belirler.				2	1	1	50
Şiirin nazım biçimini ve nazım türünü tespit eder.				5	4	0	80
Türün ve dönemin/akımın diğer önemli yazarlarını ve eserlerini sıralar.				1	1	0	100
Metnin türünün ortaya çıkışı ve tarihsel dönemle ilişkisini belirler.				1	0	1	0
Metnin ana düşüncesi ve yardımcı düşüncelerini belirler.				2	1	1	50
Şiirde ahenği sağlayan özellikleri/unsurları belirler.				1	1	0	100
Metni yorumlar.				1	1	0	100
Metinde ortaya konulan bilgi ve yorumları ayırt eder.				1	1	0	100
Metinde geçen kelime ve kelime gruplarının anlamlarını tespit eder.				1	1	0	100
Tarih-1				10	5	3	50
1945-1950 yılları arasında Türkiye'de meydana gelen siyasi, sosyal ve ekonomik gelişmeleri kavrar.				1	0	1	0
Atatürk Dönemi'nde (1923-1938) Türkiye Cumhuriyeti'nin dış politikasındaki başlıca gelişmeleri açıklar.				1	1	0	100
Kuvayı Milliye hareketinin oluşumundan Büyük Millet Meclisinin açılışına kadar olan süreçte meydana gelen gelişim				1	1	0	100
Tanzimat Fermanı, Islahat Fermanı ve Kanun-ı Esasi'nin içeriklerini küresel ve yerel siyasi şartlar bağlamında değer				1	0	0	0
Avrupa'daki gelişmelere bağlı olarak Osmanlı idari, askerî ve ekonomik yapısında meydana gelen değişimleri analiz				1	1	0	100
Osmanlı devlet idaresinin imiyi, kalemiye ve seyfiye sınıflarının birlikteliğine dayalı yapısını analiz eder.				1	1	0	100
Türklerin Anadolu'da devletleşme sürecini etkileyen faktörleri açıklar.				1	0	1	0
Karahani ve Gazneli örneklerinden hareketle İslamiyet'in kabulünün Türk devlet yapısında ve toplumsal hayatta m				1	1	0	100
İlk ve Orta Çağlarda İç Asya'daki Türk siyasi teşekküllerinin güç ve yönetim yapısını kavrar.				1	0	0	0
Bir araştırma alanı ve bilim dalı olarak tarihin konusunu, kapsamını ve diğer bilim dallarıyla ilişkisini açıklar.				1	0	1	0
Coğrafya-1				6	4	1	67
Ülkelerin farklı dönemlerde izledikleri nüfus politikaları ve sonuçlarını karşılaştırır.				1	0	0	0
Türkiye'deki bölgesel kalkınma projelerinin ekonomik, sosyal ve kültürel etkilerini açısından değerlendirir.				1	1	0	100
Bölgesel ve küresel ölçekteki güdüleri etki alanları açısından değerlendirir.				1	1	0	100
Şehirlerin küresel ve bölgesel etkilerini fonksiyonel açıdan yorumlar.				1	1	0	100
Biyocoğrafiliğin oluşumu ve azalmasını etkili olan faktörleri açıklar.				1	1	0	100
Türkiye'nin turizm potansiyelini ve varlıklarını açıklar.				1	0	1	0
Sosyal-2				46	14	15	30
Tarih-2				11	4	3	36
1990 sonrasında meydana gelen siyasi gelişmeleri Türkiye'ye etkileri ve dünya siyasi konjonktürü bağlamında anal				1	0	1	0
1960'lardan itibaren Türk dış politikasını etkileyen önemli gelişmeleri kavrar.				1	0	1	0
II. Dünya Savaşı'nın sonuçlarını değerlendirir.				1	0	0	0
Çağdaşlaşma Türkiye'nin temeli olan Atatürk ilkelerini kavrar.				1	0	0	100
1774-1914 yılları arasındaki süreçte meydana gelen başlıca siyasi gelişmeleri tarih şeridi ve haritalar üzerinde göst				1	1	0	100
Osmanlı ile Rusya arasındaki rekabetin Osmanlı Devleti'nin Avrupa ve Asya siyasetindeki önemini kavrar.				1	0	0	0
Emeviler ile birlikte İslam Devleti'nin yapısında meydana gelen değişimi analiz eder.				1	1	0	100
Timar sisteminin özelliklerini siyasi, sosyal ve ekonomik açıdan değerlendirir.				1	1	0	100
Türklerin Anadolu'ya yerleşmeye başlaması ile Türkiye Selçuklu Devleti'nin yıkılışı arasındaki süreçte meydana gel				1	1	0	100
XVII. yüzyılda değişen siyasi rekabet içerisinde Osmanlı Devleti'nin ittifak girişimlerini açıklar.				1	0	0	0
İlk Çağ'da siyasi gücün kaynaklarını siyasi organizasyon türleriyle ilişkilendirir.				1	0	0	0
Coğrafya-2				11	1	7	9
Türkiye'deki doğal ve kültürel sembollerin mekânla ilişkisini açıklar.				1	1	0	100
Cevre sorunlarının oluşum ve yayılma süreçlerini küresel etkileri açısından analiz eder.				1	0	1	0
Şehirlerin küresel ve bölgesel etkilerini fonksiyonel açıdan yorumlar.				1	0	0	0
Türkiye'nin madenleri ve enerji kaynaklarının dağılımını açıklar.				1	0	0	0
Türkiye'nin nüfus projeksiyonlarına dayalı senaryolar oluşturur.				1	0	1	0
Şehirleşme, göç ve sanayileşme ilişkisini toplumsal etkileri açısından yorumlar.				1	0	1	0
Farklı gelişmişlik düzeylerine sahip ülkelerin tarım-ekonomi ilişkisini analiz eder.				1	0	1	0
Cevre sorunlarının oluşum sebeplerine göre sınıflandırır.				1	0	1	0
Bir bölgedeki baskın ekonomik faaliyet türünü sosyal ve kültürel hayata etkileri açısından analiz eder.				1	0	1	0
Doğal sistemlerdeki değişimlerle ilgili geleceğe yönelik çıkarımlarda bulunur.				1	0	0	0
Madde döngüleri ve enerji akışını ekosistemin devamlılığı açısından analiz eder.				1	0	1	0
Felsefe				6	2	1	33
Toplumsal değişimi etkileyen faktörleri değerlendirir				1	0	0	0
Sosyalleşme kavramını örneklerle açıklar				2	0	0	0
Toplumu oluşturan öğeleri etkileşim içinde olduğunu fark eder				1	0	1	0
Toplumsal değişim olgusunu kavrar				2	2	0	100
Felsefe Grubu				6	4	1	67
Öğrenme türlerini kendi öğrenme yaşantısıyla ilişkilendirir				1	0	0	0
Algıyı etkileyen etkenleri açıklar				1	1	0	100
Sosyal biliş ve sosyal etki türlerini bilir				1	0	1	0
18. yüzyıl -19. yüzyıl felsefesinin karakteristik özelliklerini açıklar.				2	2	0	100
20. yüzyıl felsefesinin karakteristik özelliklerini açıklar.				1	1	0	100
Din Kül. ve Ahl. Bil.				6	3	3	50
Dünya hayatı ile ahiret hayatı arasındaki ilişkiyi kurar.				1	1	0	100
Türklerin Müslüman olma sürecini açıklar.				1	0	1	0
Kur'an'ı Kerim'de geçen bazı kavramları yorumlar.				1	1	0	100
İnançla ilgili yaklaşımları tartışır.				1	0	1	0
Hz. Muhammed'in örnek şahsiyetini tanıtır.				1	0	1	0
Hinduizm'in doğuşunu ve gelişim sürecini özetler.				1	1	0	100
Felsefe (Seçmeli)				6	0	0	0
Önerme çeşitlerini sınıflandırır				1	0	0	0
Stresin günlük yaşama etkilerini tespit eder				1	0	0	0
Duygu tanımlar, duyguların türlerini ayırt eder				1	0	0	0
Toplumsal yapıyı oluşturan öğeleri analiz eder				2	0	0	0
Örnek felsefi metinlerden hareketle MÖ 6. yüzyıl-MS 2. yüzyıl filozoflarının felsefi görüşlerini analiz eder.				1	0	0	0
Matematik				40	0	5	0
Matematik-2				40	0	5	0
Belirli İntegral ve Uygulamaları				4	0	1	0
Türevin Uygulamaları				3	0	0	0
Anlık Değişim Oranı ve Türev				1	0	0	0
Limit ve Süreklilik				2	0	0	0
Gerçek Sayı Dizileri				1	0	0	0
Trigonometrik Denklemler				1	0	0	0
Trigonometrik Fonksiyonlar				3	0	0	0
Logaritma Fonksiyonu				2	0	1	0
Basit Olayların Olasılıkları				1	0	0	0
İkinci Dereceden Bir Bilinmeyenli Eşitsizlikler ve Eşitsizlik Sistemleri				1	0	0	0
İkinci dereceden bir bilinmeyenli denklemin kökleri ile katsayıları arasındaki ilişkileri kullanarak işlemler yapar.				1	0	0	0
Sıralama ve Seçme				1	0	1	0
Polinomların Çarpımları Ayrılması				1	0	0	0
Polinomlarla toplama, çıkarma, çarpma ve bölme işlemlerini yapar.				1	0	0	0
Mutlak değer içeren birinci dereceden bir bilinmeyenli denklem ve eşitsizliklerin çözüm kümelerini bulur.				1	0	0	0
Fonksiyon Kavramı ve Gösterimi				1	0	0	0
Gerçek hayatta periyodik olarak tekrar eden durumları içeren problemleri çözer.				1	0	1	0
Kümelerde İşlemler				1	0	0	0
Fonksiyonların grafiklerini çizer.				1	0	0	0
Sayı kümelerini birbiriyle ilişkilendirir.				2	0	1	0
Küre, dik dairesel silindirik ve dik dairesel koninin alan ve hacim bağlantılarını oluşturarak işlemler yapar.				2	0	0	0
Analitik düzlemde koordinatları verilen bir noktanın öteleme, dönme ve simetri dönüşümleri altındaki görüntüsünü				2	0	0	0

SINAV SONUÇ BELGESİ							
ORDU / FATSA / Necip Fazıl Kısakürek Anadolu Lisesi							
Öğrenci			Numara		Sınıf		
YASİN BATU			817		12E		
Puan Türü	Puan	Genel Ort.	Dereceler				
			Snf	Kurum	İlçe	İl	Genel
SÖZ	▲ 311,983	222,770	2	7	15	15	52
Puanı Hesaplanan:			110	192	192	539	
SAY	▼ 146,428	201,820	3	38	105	105	414
Puanı Hesaplanan:			89	173	173	569	
EA	▲ 291,643	219,540	2	5	25	25	101
Puanı Hesaplanan:			132	242	242	775	
Katılımlar:			27	145	273	273	831

Öğrenci No ile eşleşen TYT bilgileriniz kullanılmıştır.

Ders	Soru	Doğru	Yanlış	Net	Başarı %	Sınıf Ort.	Kurum Ort.	Genel Ort.
TYT Türkçe	40	29	8	27,00	68			
TYT Sosyal	20	11	3	10,25	51			
TYT Matematik	40	2	1	1,75	4			
TYT Fen	20	0	0	0,00	0			
Edebiyat	24	16	3	15,25	64	▲ 7,52	▲ 7,62	▲ 9,54
Tarih-1	10	9	1	8,75	88	▲ 3,11	▲ 3,63	▲ 4,21
Coğrafya-1	6	6	0	6,00	100	▲ 3,81	▲ 4,12	▲ 4,31
Edebiyat-Sosyal-1	40	31	4	30,00	75	▲ 14,44	▲ 15,37	▲ 18,06
Tarih-2	11	6	4	5,00	45	▲ 1,82	▲ 1,93	▲ 2,35
Coğrafya-2	11	6	5	4,75	43	▲ 2,95	▲ 3,29	▲ 3,47
Felsefe	6	3	0	3,00	50	▲ 1,52	▲ 1,25	▲ 1,53
Felsefe Grubu	6	1	0	1,00	17	▼ 1,51	▼ 1,07	▼ 1,48
Din Kül. ve Ahl. Bil.	6	5	0	5,00	83	▲ 1,69	▲ 1,48	▲ 1,69
Felsefe (Seçmeli)	6	0	0	0,00	0	◆ 0,00	▼ 0,03	▼ 0,03
Sosyal-2	40	21	9	18,75	47	▲ 9,50	▲ 9,05	▲ 10,54
Matematik-2	40	2	1	1,75	4	▲ 1,48	▼ 2,42	▼ 7,14
Fizik	14	0	0	0,00	0	◆ 0,00	▼ 0,97	▼ 3,18
Kimya	13	0	0	0,00	0	◆ 0,00	▼ 1,98	▼ 3,38
Biyoloji	13	2	1	1,75	13	▲ 1,25	▼ 4,05	▼ 5,28
Fen Bilimleri	40	2	1	1,75	4	▲ 1,25	▼ 6,99	▼ 11,83
Toplam:	280	98	27	91,25	33	▲ 48,49	▲ 52,31	▲ 73,68

Soru No	1234567890123456789012345678901234567890
Edebiyat-Sosyal-1	bBA dDC B D CBCeC ECAACDCDBqCEACBECEEBDE
Cevap Anahtarı	B DBADBDCDBADECBCECECAACDCDBEACBECEEBDE
Sosyal-2	Ed bAeCABBbaCbcdCECaBB CA C B BE ADA
Cevap Anahtarı	B EBCCAACABBDDCBBCECCBBBCAACBACCDCBEAADABDBEDC
Matematik	d D C
Cevap Anahtarı	B ACDCCEBCECEBEEBDBAACADDCDCBCEBCEBAC
Fen Bilimleri	d A E
Cevap Anahtarı	B EDEDAEDCCBBAEACBACBAECCDCBEBBEBBDEACCDAE

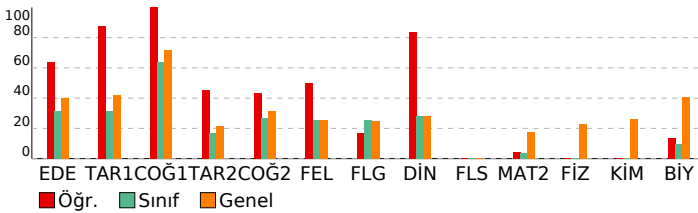

AYT 4 Nolu Deneme 2. Oturum (365 Gün)(2024)

DERSLERE GÖRE BAŞARI ANALİZİ				S	D	Y	B%
Edebiyat-Sosyal-1				40	31	4	78
Edebiyat				24	16	3	67
Metinde edebiyat, sanat ve fikir akımlarının/anlayışlarının yansımaları değerlendirir.				2	0	1	0
Türün/biçimin ve dönemin/akımın diğer önemli yazarlarını ve eserlerini sıralar.				3	3	0	100
Şair ile şiir arasındaki ilişkiyi değerlendirir.				2	1	0	50
Yazar ile metin arasındaki ilişkiyi değerlendirir.				2	1	1	50
Metnin türünün ortaya çıkışı ve tarihsel dönem ile ilişkisini belirler.				2	2	0	100
Şiirin nazım biçimini ve nazım türünü tespit eder.				5	1	1	20
Türün ve dönemin/akımın diğer önemli yazarlarını ve eserlerini sıralar.				1	1	0	100
Metnin türünün ortaya çıkışı ve tarihsel dönemle ilişkisini belirler.				1	1	0	100
Metnin ana düşüncesi ve yardımcı düşüncelerini belirler.				2	2	0	100
Şiirde ahenği sağlayan özellikleri/unsurları belirler.				1	1	0	100
Metni yorumlar.				1	1	0	100
Metinde ortaya konulan bilgi ve yorumları ayırt eder.				1	1	0	100
Metinde geçen kelime ve kelime gruplarının anlamlarını tespit eder.				1	1	0	100
Tarih-1				10	9	1	90
1945-1950 yılları arasında Türkiye'de meydana gelen siyasi, sosyal ve ekonomik gelişmeleri kavrar.				1	1	0	100
Atatürk Dönemi'nde (1923-1938) Türkiye Cumhuriyeti'nin dış politikasındaki başlıca gelişmeleri açıklar.				1	1	0	100
Kuvayı Milliye hareketinin oluşumundan Büyük Millet Meclisinin açılışına kadar olan süreçte meydana gelen gelişim				1	1	0	100
Tanzimat Fermanı, Islahat Fermanı ve Kanun-ı Esasi'nin içeriklerini küresel ve yerel siyasi şartlar bağlamında değer				1	0	1	0
Avrupa'daki gelişmelere bağlı olarak Osmanlı idari, askerî ve ekonomik yapısında meydana gelen değişimleri analı				1	1	0	100
Osmanlı devlet idaresinin imiyi, kalemiye ve seyfiye sınıflarının birlikteliğine dayalı yapısını analiz eder.				1	1	0	100
Türklerin Anadolu'da devletleşme sürecini etkileyen faktörleri açıklar.				1	1	0	100
Karahani ve Gazneli örneklerinden hareketle İslamiyet'in kabulünün Türk devlet yapısında ve toplumsal hayatta m				1	1	0	100
İlk ve Orta Çağlarda İ. Asya'daki Türk siyasi teşekküllerinin güç ve yönetim yapısını kavrar.				1	1	0	100
Bir araştırma alanı ve bilim dalı olarak tarihin konusunu, kapsamını ve diğer bilim dallarıyla ilişkisini açıklar.				1	1	0	100
Coğrafya-1				6	6	0	100
Ülkelerin farklı dönemlerde izledikleri nüfus politikaları ve sonuçlarını karşılaştırır.				1	1	0	100
Türkiye'deki bölgesel kalkınma projelerinin ekonomik, sosyal ve kültürel etkileri açısından değerlendirir.				1	1	0	100
Bölgesel ve küresel ölçekteki örgütlere etki alanları açısından değerlendirir.				1	1	0	100
Şehirlerin küresel ve bölgesel etkilerini fonksiyonel açıdan yorumlar.				1	1	0	100
Biyocoğrafyadaki oluşumu ve azalmasını etkili olan faktörleri açıklar.				1	1	0	100
Türkiye'nin turizm potansiyelini ve varlıklarını açıklar.				1	1	0	100
Sosyal-2				46	21	9	46
Tarih-2				11	6	4	55
1990 sonrasında meydana gelen siyasi gelişmeleri Türkiye'ye etkileri ve dünya siyasi konjonktürü bağlamında anal				1	1	0	100
1960'lardan itibaren Türk dış politikasını etkileyen önemli gelişmeleri kavrar.				1	1	0	100
II. Dünya Savaşı'nın sonuçlarını değerlendirir.				1	0	0	0
Çağdaşlaşmanın Türkiye'nin temel olan Atatürk ilkelerini kavrar.				1	0	1	0
1774-1914 yılları arasındaki süreçte meydana gelen başlıca siyasi gelişmeleri tarih şerhinde ve haritalar üzerinde göst				1	1	0	100
Osmanlı ile Rusya arasındaki rekabetin Osmanlı Devleti'nin Avrupa ve Asya siyasetindeki önemini kavrar.				1	0	1	0
Emeviler ile birlikte İslam Devleti'nin yapısında meydana gelen değişimi analiz eder.				1	1	0	100
Timar sisteminin özelliklerini siyasi, sosyal ve ekonomik açıdan değerlendirir.				1	1	0	100
Türklerin Anadolu'ya yerleşmelerine başlama ile Türkiye Selçuklu Devleti'nin yıkılışı arasındaki süreçte meydana gel				1	1	0	100
XVII. yüzyılda değişen siyasi rekabet içerisinde Osmanlı Devleti'nin ittifak girişimlerini açıklar.				1	1	0	100
İlk Çağ'da siyasi gücün kaynaklarını siyasi organizasyon türleriyle ilişkilendirir.				1	0	1	0
Coğrafya-2				11	6	5	55
Türkiye'deki doğal ve kültürel sembollerin mekânla ilişkisini açıklar.				1	0	1	0
Cevre sorunlarının oluşum ve yayılma süreçlerini küresel etkileri açısından analiz eder.				1	1	0	100
Şehirlerin küresel ve bölgesel etkilerini fonksiyonel açıdan yorumlar.				1	0	1	0
Türkiye'nin madenleri ve enerji kaynaklarının dağılımını açıklar.				1	0	1	0
Türkiye'nin nüfus projeksiyonlarına dayalı senaryolar oluşturur.				1	0	1	0
Şehirleşme, göç ve sanayileşme ilişkisini toplumsal etkileri açısından yorumlar.				1	1	0	100
Farklı gelişmişlik düzeylerine sahip ülkelerin tarım-ekonomi ilişkisini analiz eder.				1	1	0	100
Cevre sorunlarının oluşum sebeplerine göre sınıflandırır.				1	1	0	100
Bir bölgedeki baskın ekonomik faaliyet türünü sosyal ve kültürel hayata etkileri açısından analiz eder.				1	0	1	0
Doğal sistemlerdeki değişimlerle ilgili geleceğe yönelik çıkarımlarda bulunur.				1	1	0	100
Madde döngüleri ve enerji akışını ekosistemin devamlılığı açısından analiz eder.				1	1	0	100
Felsefe				6	3	0	50
Toplumsal değişimi etkileyen faktörleri değerlendirir				1	0	0	0
Sosyalleşme kavramını örneklerle açıklar				2	2	0	100
Toplumu oluşturan öğeleri etkileşim içinde olduğunu fark eder				1	0	0	0
Toplumsal değişim olgusunu kavrar				2	1	0	50
Felsefe Grubu				6	1	0	17
Öğrenme türlerini kendi öğrenme yaşantısıyla ilişkilendirir				1	0	0	0
Algıyı etkileyen etkenleri açıklar				1	1	0	100
Sosyal biliş ve sosyal etki türlerini bilir				1	0	0	0
18. yüzyıl -19. yüzyıl felsefesinin karakteristik özelliklerini açıklar.				2	0	0	0
20. yüzyıl felsefesinin karakteristik özelliklerini açıklar.				1	0	0	0
Din Kül. ve Ahl. Bil.				6	5	0	83
Dünya hayatı ile ahiret hayatı arasında ilişki kurar.				1	1	0	100
Türklerin Müslüman olma sürecini açıklar.				1	1	0	100
Kur'an'ın Kerim'de geçen bazı kavramları yorumlar.				1	0	0	0
İnançla ilgili yaklaşımları tartışır.				1	1	0	100
Hz. Muhammed'in örnek şahsiyetini tanıtır.				1	1	0	100
Hinduizm'in doğuşunu ve gelişim sürecini özetler.				1	1	0	100
Felsefe (Seçmeli)				6	0	0	0
Önerme çeşitlerini sınıflandırır				1	0	0	0
Stresin günlük yaşama etkilerini tespit eder				1	0	0	0
Duyguyu tanımlar; duyguyu türlerini ayırt eder				1	0	0	0
Toplumsal yapıyı oluşturan öğeleri analiz eder				2	0	0	0
Örnek felsefi metinlerden hareketle MÖ 6. yüzyıl-MS 2. yüzyıl filozoflarının felsefi görüşlerini analiz eder.				1	0	0	0
Matematik				40	2	1	5
Matematik-2				40	2	1	5
Belirli İntegral ve Uygulamaları				4	0	1	0
Türevin Uygulamaları				3	0	0	0
Anlık Değişim Oranı ve Türev				1	1	0	0
Limit ve Süreklilik				2	0	0	0
Gerçek Sayı Dizileri				1	0	0	0
Trigonometrik Denklemler				1	0	0	0
Trigonometrik Fonksiyonlar				3	0	0	0
Logaritma Fonksiyonu				2	0	0	0
Basit Olayların Olasılıkları				1	1	0	100
İkinci Dereceden Bir Bilinmeyenli Eşitlikler ve Eşitsizlik Sistemleri				1	0	0	0
İkinci dereceden bir bilinmeyenli denklemin kökleri ile katsayıları arasındaki ilişkileri kullanarak işlemler yapar.				1	0	0	0
Sıralama ve Seçme				1	0	0	0
Polinomların Çarpımlara Ayrılması				1	0	0	0
Polinomlarla toplama, çıkarma, çarpma ve bölme işlemlerini yapar.				1	0	0	0
Mutlak değer içeren birinci dereceden bir bilinmeyenli denklem ve eşitsizliklerin çözüm kümelerini bulur.				1	0	0	0
Fonksiyon Kavramı ve Gösterimi				1	0	0	0
Gerçek hayatta periyodik olarak tekrar eden durumları içeren problemleri çözer.				1	0	0	0
Kümelerde İşlemler				1	0	0	0
Fonksiyonların grafiklerini çizer.				1	0	0	0
Sayı kümelerini birbiriyle ilişkilendirir.				2	1	0	50
Küre, dik dairesel silindirik ve dik dairesel koninin alan ve hacim bağlantılarını oluşturarak işlemler yapar.				2	0	0	0
Analitik düzlemde koordinatları verilen bir noktanın öteleme, dönme ve simetri dönüşümleri altındaki görüntüsünü				2	0	0	0

SINAV SONUÇ BELGESİ								AYT 4 Nolu Deneme 2. Oturum (365 Gün)(2024)							
ORDU / FATSA / Necip Fazıl Kısakürek Anadolu Lisesi								DERSLERE GÖRE BAŞARI ANALİZİ							
Öğrenci		Numara		Sınıf				S		D		Y		B%	
YASİR ZEREY		626		12E				40		12		1		30	
Puan Türü		Puan		Genel Ort.		Dereceler									
SÖZ		▼ 144,988		222,770		17 96 169 169 490									
EA		▼ 173,953		219,540		13 78 161 161 586									
Katılımlar:		27		145		273 273 831									

Öğrenci No ile eşleşen TYT bilgileriniz kullanılmıştır.

Ders	Soru	Doğru	Yanlış	Net	Başarı %	Sınıf Ort.	Kurum Ort.	Genel Ort.							
TYT Türkçe	40	9	3	8,25	21										
TYT Sosyal	20	8	1	7,75	39										
TYT Matematik	40	0	0	0,00	0										
TYT Fen	20	0	0	0,00	0										
Edebiyat	24	1	0	1,00	4	▼ 7,52	▼ 7,62	▼ 9,54							
Tarih-1	10	5	1	4,75	48	▲ 3,11	▲ 3,63	▲ 4,21							
Coğrafya-1	6	6	0	6,00	100	▲ 3,81	▲ 4,12	▲ 4,31							
Edebiyat-Sosyal-1	40	12	1	11,75	29	▼ 14,44	▼ 15,37	▼ 18,06							
Toplam:	280	29	5	27,75	10	▼ 48,49	▼ 52,31	▼ 73,68							
Soru No	12345678901234567890123456789012345678901234567890														
Edebiyat-Sosyal-1	D CAEC DaEDBEEC														
Cevap Anahtarı	A DCAACEECBCBCEDABDCDBDABDEBCAEECEBDCEDBEEC														

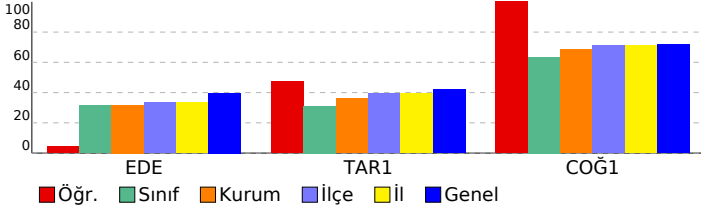

Edebiyat-Sosyal-1		S	D	Y	B%
Edebiyat		40	12	1	30
Metinde geçen kelime ve kelime gruplarının anlamlarını tespit eder.		1	1	0	100
Metinde ortaya konulan bilgi ve yorumları ayırt eder.		1	0	0	0
Metni yorumlar.		1	0	0	0
Metnin ana düşüncesi ve yardımcı düşüncelerini belirler.		2	0	0	0
Şiirde ahenk sağlayan özellikleri/unsurları belirler.		1	0	0	0
Şiirin nazım biçimini ve nazım türünü tespit eder.		5	0	0	0
Metnin türünün ortaya çıkışı ve tarihsel dönem ile ilişkisini belirler.		2	0	0	0
Metnin türünün ortaya çıkışı ve tarihsel dönemle ilişkisini belirler.		1	0	0	0
Türün ve dönemin/akımın diğer önemli yazarlarını ve eserlerini sıralar.		1	0	0	0
Metinde edebiyat, sanat ve fikir akımlarının/akımlarının yansımalarını değerlendirir.		2	0	0	0
Türün/biçimin ve dönemin/akımın diğer önemli yazarlarını ve eserlerini sıralar.		3	0	0	0
Şair ile şiir arasındaki ilişkiyi değerlendirir.		2	0	0	0
Yazar ile metin arasındaki ilişkiyi değerlendirir.		2	0	0	0
Tarih-1		10	5	1	50
Bir araştırma alanı ve bilim dalı olarak tarihin konusunu, kapsamını ve diğer bilim dallarıyla ilişkisini açıklar.		1	0	0	0
İlk ve Orta Çağlarda İslam'daki Türk siyasi teşekküllerinin güç ve yönetim yapısını kavrar.		1	0	0	0
Karahanlı ve Gazneli örneklerinden hareketle İslamiyet'in kabulünün Türk devlet yapısında ve toplumsal hayatta m		1	1	0	100
Türklerin Anadolu'da devletleşme sürecini etkileyen faktörleri açıklar.		1	1	0	100
Osmanlı devlet idaresinin ilmiye, kalemiye ve seyyiye sınıflarının birlikteliğine dayalı yapısını analiz eder.		1	1	0	100
Avrupa'daki gelişmelere bağlı olarak Osmanlı idari, askerî ve ekonomik yapısında meydana gelen değişimleri analiz		1	1	0	100
Tanzimat Fermanı, Islahat Fermanı ve Kanun-ı Esasî'nin içeriklerini küresel ve yerel siyasi şartlar bağlamında değer		1	0	0	0
Kuvay-ı Milliye hareketinin oluşumundan Büyük Millet Meclisinin açılışına kadar olan süreçte meydana gelen gelişim		1	0	0	0
Atatürk Dönemi'nde (1923-1938) Türkiye Cumhuriyeti'nin dış politikasındaki başlıca gelişmeleri açıklar.		1	1	0	100
1945-1950 yılları arasında Türkiye'de meydana gelen siyasi, sosyal ve ekonomik gelişmeleri kavrar.		1	0	1	0
Coğrafya-1		6	6	0	100
Türkiye'nin turizm potansiyelini ve varlıklarını açıklar.		1	1	0	100
Biyocoğrafya oluşumu ve azalmasında etkili olan faktörleri açıklar.		1	1	0	100
Şehirlerin küresel ve bölgesel etkilerini fonksiyonel açıdan yorumlar.		1	1	0	100
Bölgesel ve küresel ölçekteki örgütleri etki alanları açısından değerlendirir.		1	1	0	100
Türkiye'deki bölgesel kalkınma projelerini ekonomik, sosyal ve kültürel etkileri açısından değerlendirir.		1	1	0	100
Ülkelerin farklı dönemlerde izledikleri nüfus politikaları ve sonuçlarını karşılaştırır.		1	1	0	100

SINAV SONUÇ BELGESİ							
ORDU / FATSA / Necip Fazıl Kısakürek Anadolu Lisesi							
Öğrenci				Numara		Sınıf	
YUSUF TAŞLI				900		12E	
Puan Türü	Puan	Genel Ort.	Dereceler				
			Snf	Kurum	İlçe	İl	Genel
SÖZ	▲ 245,915	222,770	7	26	54	54	183
Puanı Hesaplanan:			110	192	192	539	
EA	▼ 204,210	219,540	10	63	122	122	439
Puanı Hesaplanan:			132	242	242	775	
Katılımlar:			27	145	273	273	831

Öğrenci No ile eşleşen TYT bilgileriniz kullanılmıtır.

Ders	Soru	Doğru	Yanlış	Net	Başarı %	Sınıf Ort.	Kurum Ort.	Genel Ort.
TYT Türkçe	40	24	14	20,50	51			
TYT Sosyal	20	16	1	15,75	79			
TYT Matematik	40	6	3	5,25	13			
TYT Fen	20	1	1	0,75	4			
Edebiyat	24	6	5	4,75	20	▼ 7,52	▼ 7,62	▼ 9,54
Tarih-1	10	5	2	4,50	45	▲ 3,11	▲ 3,63	▲ 4,21
Coğrafya-1	6	4	1	3,75	63	▼ 3,81	▼ 4,12	▼ 4,31
Edebiyat-Sosyal-1	40	15	8	13,00	33	▼ 14,44	▼ 15,37	▼ 18,06
Tarih-2	11	3	1	2,75	25	▲ 1,82	▲ 1,93	▲ 2,35
Coğrafya-2	11	5	4	4,00	36	▲ 2,95	▲ 3,29	▲ 3,47
Felsefe	6	4	1	3,75	63	▲ 1,52	▲ 1,25	▲ 1,53
Felsefe Grubu	6	4	1	3,75	63	▲ 1,51	▲ 1,07	▲ 1,48
Din Kül. ve Ahl. Bil.	6	2	2	1,50	25	▼ 1,69	▲ 1,48	▼ 1,69
Felsefe (Seçmeli)	6	0	0	0,00	0	◆ 0,00	▼ 0,03	▼ 0,03
Sosyal-2	40	18	9	15,75	39	▲ 9,50	▲ 9,05	▲ 10,54
Toplam:	280	80	36	71,00	25	▲ 48,49	▲ 52,31	▼ 73,68

Soru No	1234567890123456789012345678901234567890
Edebiyat-Sosyal-1	DCAc d Cd bED cb aAEC DCcDBE C
Cevap Anahtarı	A DCAACEECBCBCEDABDCBDBABDEBCAEBCEBDCEDBECC
Sosyal-2	B C dEBCBa dDac BCD CBdBCAAa Ac d B
Cevap Anahtarı	A DBBACAACCBEBCBCECDDBDCBDCBBAACBADAEEBCDEBDB

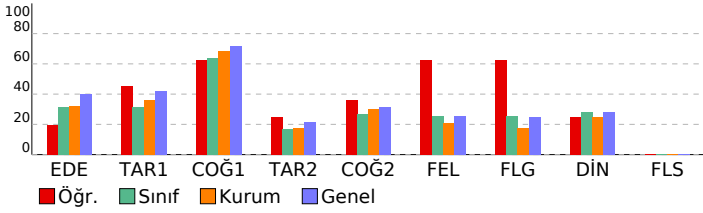

AYT 4 Nolu Deneme 2. Oturum (365 Gün)(2024)				
DERSLERE GÖRE BAŞARI ANALİZİ				
	S	D	Y	B%
Edebiyat-Sosyal-1	40	15	8	38
Edebiyat	24	6	5	25
Metinde geçen kelime ve kelime gruplarının anlamlarını tespit eder.	1	1	0	100
Metinde ortaya konulan bilgi ve yorumları ayırır eder.	1	1	0	100
Metni yorumlar.	1	1	0	100
Metnin ana düşüncesi ve yardımcı düşüncelerini belirler.	2	0	2	0
Şiirde ahenği sağlayan özellikleri/unsurları belirler.	1	0	0	0
Şiirin nazım biçimini ve nazım türünü tespit eder.	5	0	1	0
Metnin türünün ortaya çıkışı ve tarihsel dönem ile ilişkisini belirler.	2	1	0	50
Metnin türünün ortaya çıkışı ve tarihsel dönemle ilişkisini belirler.	1	0	0	0
Türün ve dönemin/akımın diğer önemli yazarlarını ve eserlerini sıralar.	1	0	1	0
Metinde edebiyat, sanat ve fikir akımlarının/ansızlarının yansımalarını değerlendirir.	2	1	1	50
Türün/biçimin ve dönemin/akımın diğer önemli yazarlarını ve eserlerini sıralar.	3	1	0	33
Şair ile şiir arasındaki ilişkiyi değerlendirir.	2	0	0	0
Yazar ile metin arasındaki ilişkiyi değerlendirir.	2	0	0	0
Tarih-1	10	5	2	50
Bir araştırma alanı ve bilim dalı olarak tarihin konusunu, kapsamını ve diğer bilim dallarıyla ilişkisini açıklar.	1	0	1	0
İlk ve Orta Çağlarda İ. Asya'daki Türk siyasi teşekküllerinin güç ve yönetim yapısını kavrar.	1	0	0	0
Karahanlı ve Gazneli örneklerinden hareketle İslamiyet'in kabulünün Türk devlet yapısında ve toplumsal hayatta m	1	0	0	0
Türklerin Anadolu'da devletleşme sürecini etkileyen faktörleri açıklar.	1	1	0	100
Osmanlı devlet idaresinin ilmiye, kalemiye ve seyyife sınıflarının birlikteliğine dayalı yapısını analiz eder.	1	1	0	100
Avrupa'daki gelişmelere bağlı olarak Osmanlı idari, askerî ve ekonomik yapısında meydana gelen değişimleri analiz	1	1	0	100
Tanzimat Fermanı, Islahat Fermanı ve Kanun-ı Esasî'nin içeriklerini küresel ve yerel siyasi şartlar bağlamında değer	1	0	0	0
Kuvayı Milliye hareketinin oluşumunda Büyük Millet Meclisinin açılışına kadar olan süreçte meydana gelen gelişim	1	0	0	0
Atatürk Dönemi'nde (1923-1938) Türkiye Cumhuriyeti'nin dış politikasındaki başlıca gelişmeleri açıklar.	1	1	0	100
1945-1950 yılları arasında Türkiye'de meydana gelen siyasi, sosyal ve ekonomik gelişmeleri kavrar.	1	1	0	100
Coğrafya-1	6	4	1	67
Türkiye'nin turizm potansiyelini ve varlıklarını açıklar.	1	0	1	0
Biyocoğrafya oluşumu ve azalmasında etkili olan faktörleri açıklar.	1	1	0	100
Şehirlerin küresel ve bölgesel etkilerini fonksiyonel açıdan yorumlar.	1	1	0	100
Bölgesel ve küresel ölçekteki örgütleri etki alanları açısından değerlendirir.	1	1	0	100
Türkiye'deki bölgesel kalkınma projelerini ekonomik, sosyal ve kültürel etkileri açısından değerlendirir.	1	0	0	0
Ülkelerin farklı dönemlerde izledikleri nüfus politikaları ve sonuçlarını karşılaştırır.	1	1	0	100
Sosyal-2	46	18	9	39
Tarih-2	11	3	1	27
İlk Çağ'da siyasi gücün kaynaklarını siyasi organizasyon türleriyle ilişkilendirir.	1	0	0	0
XVII. yüzyılda değişen siyasi rekabet içerisinde Osmanlı Devleti'nin ittifak girişimlerini açıklar.	1	0	0	0
Türklerin Anadolu'ya yerleşmeye başlaması ile Türkiye Selçuklu Devleti'nin yıkılışı arasındaki süreçte meydana gel	1	0	1	100
Timar sisteminin özelliklerini siyasi, sosyal ve ekonomik açılarından değerlendirir.	1	0	0	0
Emeviler ile birlikte İslam Devleti'nin yapısında meydana gelen değişimi analiz eder.	1	0	0	0
Osmanlı ile Rusya arasındaki rekabetin Osmanlı Devleti'nin Avrupa ve Asya siyasetinde önemli önemini kavrar.	1	0	0	0
1774-1914 yılları arasındaki süreçte meydana gelen başlıca siyasi gelişmeleri tarih şeridi ve haritalar üzerinde göst	1	0	0	0
Çağdaşlaşan Türkiye'nin temel olan Atatürk ilkelerini kavrar.	1	1	0	100
II. Dünya Savaşı'nın sonuçlarını değerlendirir.	1	0	0	0
1960'lardan itibaren Türk dış politikasını etkileyen önemli gelişmeleri kavrar.	1	0	1	0
1990 sonrasında meydana gelen siyasi gelişmeleri Türkiye'ye etkileri ve dünya siyasi konjonktürü bağlamında anal	1	1	0	100
Coğrafya-2	11	5	4	45
Madde döngüleri ve enerji akışını ekosistemin devamlılığı açısından analiz eder.	1	1	0	100
Bir bölgedeki baskın ekonomik faaliyet türünü sosyal ve kültürel hayata etkileri açısından analiz eder.	1	1	0	100
Doğal sistemlerdeki değişimlerle ilgili geleceğe yönelik çıkarımlarda bulunur.	1	1	0	100
Çevre sorunlarının oluşum sebeplerine göre sınıflandırır.	1	0	1	0
Farklı gelişmişlik düzeylerine sahip ülkelerin tarım-ekonomi ilişkisini analiz eder.	1	0	0	0
Şehirleşme, göç ve sanayileşme ilişkisini toplumsal etkileri açısından yorumlar.	1	0	1	0
Türkiye'deki doğal ve kültürel sembollerin mekânla ilişkisini açıklar.	1	1	0	100
Türkiye'nin madenleri ve enerji kaynaklarının dağılımını açıklar.	1	0	1	0
Şehirlerin küresel ve bölgesel etkilerini fonksiyonel açıdan yorumlar.	1	0	1	0
Çevre sorunlarının oluşum ve yayılma süreçlerini küresel etkileri açısından analiz eder.	1	0	0	0
Türkiye'nin nüfus projeksiyonlarına dayalı senaryolar oluşturur.	1	1	0	100
Felsefe	6	4	1	67
20. yüzyıl felsefesinin karakteristik özelliklerini açıklar.	1	1	0	100
18. yüzyıl -19. yüzyıl felsefesinin karakteristik özelliklerini açıklar.	2	1	0	50
Sosyal bilinç ve sosyal etki türlerini bilir	1	1	0	100
Algıyı etkileyen etkenleri açıklar	1	1	0	100
Öğrenme türlerini kendi öğrenme yaşantısıyla ilişkilendirir	1	1	0	0
Felsefe Grubu	6	4	1	67
Toplumsal değişim olgusunu kavrar	2	2	0	100
Toplumu oluşturan öğelerin etkileşim içinde olduğunu fark eder	1	1	0	100
Sosyalleşme kavramını örneklerle açıklar	2	1	1	50
Toplumsal değişimi etkileyen faktörleri değerlendirir	1	0	0	0
Din Kül. ve Ahl. Bil.	6	2	2	33
Hinduizm'in doğuşunu ve gelişim sürecini özetler.	1	1	0	100
Hz. Muhammed'in örnek şahsiyetini tanıır.	1	0	1	0
İnançla ilgili yaklaşımları tartışır.	1	0	0	0
Kur'an'ı Kerim'de geçen bazı kavramları yorumlar.	1	0	1	0
Türklerin Müslüman olma sürecini açıklar.	1	0	0	0
Dünya hayatı ile ahiret hayatı arasında ilişki kurar.	1	1	0	100
Felsefe (Seçmeli)	6	0	0	0
Örnek felsefi metinlerden hareketle MÖ 6. yüzyıl-MS 2. yüzyıl filozoflarının felsefi görüşlerini analiz eder.	1	0	0	0
Toplumsal yapıyı oluşturan öğeleri analiz eder	2	0	0	0
Duyguyu tanımlar; duyu türlerini ayırır eder	1	0	0	0
Stresin günlük yaşama etkilerini tespit eder	1	0	0	0
Önerme çeşitlerini sınıflandırır	1	0	0	0

SINAV SONUÇ BELGESİ								AYT 4 Nolu Deneme 2. Oturum (365 Gün)(2024)			
ORDU / FATSA / Necip Fazıl Kısakürek Anadolu Lisesi								DERSLERE GÖRE BAŞARI ANALİZİ			
Öğrenci				Numara		Sınıf		S D Y B%			
ZARİFE NUR ÖZTÜRK				719		12E		Edebiyat-Sosyal-1			
Puan Türü		Puan		Genel Ort.		Dereceler		Edebiyat			
						Snf Kurum İlçe İl Genel		24 4 7 17			
SÖZ		▼ 150,265		222,770		16 91 164 164 484		Metinde geçen kelime ve kelime gruplarının anlamlarını tespit eder.			
				Puani Hesaplanan:		110 192 192 539		Metinde ortaya konulan bilgi ve yorumları ayırt eder.			
EA		▼ 158,768		219,540		17 94 184 184 639		Metni yorumlar.			
				Puani Hesaplanan:		132 242 242 775		Metnin ana düşüncesi ve yardımcı düşüncelerini belirler.			
				Katılımlar:		27 145 273 273 831		Şiirde ahenği sağlayan özellikleri/unsurları belirler.			

Öğrenci No ile eşleşen TYT bilgileriniz kullanılmıtır.

Ders	Soru	Doğru	Yanlış	Net	Başarı %	Sınıf Ort.	Kurum Ort.	Genel Ort.
TYT Türkçe	40	25	12	22,00	55			
TYT Sosyal	20	12	8	10,00	50			
TYT Matematik	40	7	2	6,50	16			
TYT Fen	20	0	0	0,00	0			
Edebiyat	24	4	7	2,25	9	▼ 7,52	▼ 7,62	▼ 9,54
Tarih-1	10	0	2	-0,50	-5	▼ 3,11	▼ 3,63	▼ 4,21
Coğrafya-1	6	3	0	3,00	50	▼ 3,81	▼ 4,12	▼ 4,31
Edebiyat-Sosyal-1	40	7	9	4,75	12	▼ 14,44	▼ 15,37	▼ 18,06
Tarih-2	11	1	3	0,25	2	▼ 1,82	▼ 1,93	▼ 2,35
Coğrafya-2	11	3	5	1,75	16	▼ 2,95	▼ 3,29	▼ 3,47
Felsefe	6	0	0	0,00	0	▼ 1,52	▼ 1,25	▼ 1,53
Felsefe Grubu	6	0	0	0,00	0	▼ 1,51	▼ 1,07	▼ 1,48
Din Kül. ve Ahl. Bil.	6	1	1	0,75	13	▼ 1,69	▼ 1,48	▼ 1,69
Felsefe (Seçmeli)	6	0	0	0,00	0	▼ 0,00	▼ 0,03	▼ 0,03
Sosyal-2	40	5	9	2,75	7	▼ 9,50	▼ 9,05	▼ 10,54
Toplam:	280	56	40	46,00	16	▼ 48,49	▼ 52,31	▼ 73,68

Soru No	1234567890123456789012345678901234567890
Edebiyat-Sosyal-1	DCAc ab cad Bc e a ED E
Cevap Anahtarı	A DCAACEEBCBCEDABDCBDBADBEBCAEBCEBDCEDBEBC
Sosyal-2	cBd c CceEdDab Aa
Cevap Anahtarı	A DBBACAACCBEBCBCECDDBDCBDCBCCBACBADAABEBCDEBDB

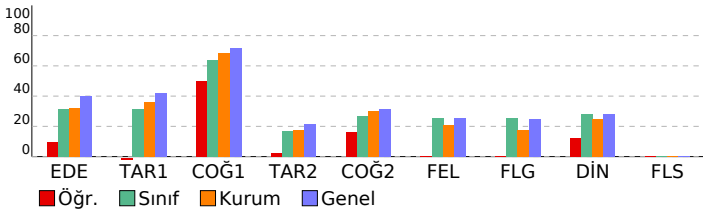

DERSLERE GÖRE BAŞARI ANALİZİ				S	D	Y	B%
Edebiyat-Sosyal-1				40	7	9	18
Edebiyat				24	4	7	17
Metinde geçen kelime ve kelime gruplarının anlamlarını tespit eder.				1	1	0	100
Metinde ortaya konulan bilgi ve yorumları ayırt eder.				1	1	0	100
Metni yorumlar.				1	1	0	100
Metnin ana düşüncesi ve yardımcı düşüncelerini belirler.				2	0	1	0
Şiirde ahenği sağlayan özellikleri/unsurları belirler.				1	0	0	0
Şiirin nazım biçimini ve nazım türünü tespit eder.				5	0	1	0
Metnin türünün ortaya çıkışı ve tarihsel dönem ile ilişkisini belirler.				2	0	0	0
Metnin türünün ortaya çıkışı ve tarihsel dönemle ilişkisini belirler.				1	0	1	0
Türün ve dönemin/akımın diğer önemli yazarlarını ve eserlerini sıralar.				1	0	1	0
Metinde edebiyat, sanat ve fikir akımlarının/ansızlarının yansımalarını değerlendirir.				2	0	1	0
Türün/biçimin ve dönemin/akımın diğer önemli yazarlarını ve eserlerini sıralar.				3	1	0	33
Şair ile şiir arasındaki ilişkiyi değerlendirir.				2	0	1	0
Yazar ile metin arasındaki ilişkiyi değerlendirir.				2	0	1	0
Tarih-1				10	0	2	0
Bir araştırma alanı ve bilim dalı olarak tarihin konusunu, kapsamını ve diğer bilim dallarıyla ilişkisini açıklar.				1	0	0	0
İlk ve Orta Çağlarda İslam dünyasının Türkiye'deki etkilerini ve yönetim yapısını açıklar.				1	0	1	0
Karahanlı ve Gazneli örneklerinden hareketle İslamiyet'in kabulünün Türk devlet yapısında ve toplumsal hayattaki etkilerini açıklar.				1	0	0	0
Türklerin Anadolu'da devletleşme sürecini etkileyen faktörleri açıklar.				1	0	0	0
Osmanlı devlet idaresinin ilmiye, kalemiye ve seyyife sınıflarının birlikteliğine dayalı yapısını analiz eder.				1	0	1	0
Avrupa'daki gelişmelere bağlı olarak Osmanlı idari, askerî ve ekonomik yapısında meydana gelen değişimleri analiz eder.				1	0	0	0
Tanzimat Fermanı, Islahat Fermanı ve Kanun-ı Esasî'nin içeriklerini küresel ve yerel siyasi şartlar bağlamında değerlendirir.				1	0	0	0
Kuvayı Milliye hareketinin oluşumunda Büyük Millet Meclisinin açılışına kadar olan süreçte meydana gelen gelişimleri açıklar.				1	0	0	0
Atatürk Dönemi'nde (1923-1938) Türkiye Cumhuriyeti'nin dış politikasındaki başlıca gelişmeleri açıklar.				1	0	0	0
1945-1950 yılları arasında Türkiye'de meydana gelen siyasi, sosyal ve ekonomik gelişmeleri kavrar.				1	0	0	0
Coğrafya-1				6	3	0	50
Türkiye'nin turizm potansiyelini ve varlıklarını açıklar.				1	1	0	100
Biyocoğrafya ve iklim oluşumu ve azalmasını etkileyen faktörleri açıklar.				1	1	0	100
Şehirlerin küresel ve bölgesel etkilerini fonksiyonel açıdan yorumlar.				1	0	0	0
Bölgesel ve küresel ölçekteki örgütleri etki alanları açısından değerlendirir.				1	0	1	100
Türkiye'deki bölgesel kalkınma projelerini ekonomik, sosyal ve kültürel etkileri açısından değerlendirir.				1	0	0	0
Ülkelerin farklı dönemlerde izledikleri nüfus politikaları ve sonuçlarını karşılaştırır.				1	0	0	0
Sosyal-2				46	5	9	11
Tarih-2				11	1	3	9
İlk Çağ'da siyasi gücün kaynaklarını siyasi organizasyon türleriyle ilişkilendirir.				1	0	1	0
XVII. yüzyılda değişen siyasi rekabet içerisinde Osmanlı Devleti'nin ittifak girişimlerini açıklar.				1	1	0	100
Türklerin Anadolu'ya yerleşmeye başlaması ile Türkiye Selçuklu Devleti'nin yıkılışı arasındaki süreçte meydana gelen gelişimleri açıklar.				1	0	1	0
Timar sisteminin özelliklerini siyasi, sosyal ve ekonomik açıdan değerlendirir.				1	0	0	0
Emeviler ile birlikte İslam Devleti'nin yapısında meydana gelen değişimi analiz eder.				1	0	0	0
Osmanlı ile Rusya arasındaki rekabetin Osmanlı Devleti'nin Avrupa ve Asya siyasetindeki önemini kavrar.				1	0	0	0
1774-1914 yılları arasındaki süreçte meydana gelen başlıca siyasi gelişmeleri tarih seridi ve haritalar üzerinde gösterir.				1	0	0	0
Çağdaşlaşan Türkiye'nin temel olan Atatürk ilkelerini kavrar.				1	0	0	0
II. Dünya Savaşı'nın sonuçlarını değerlendirir.				1	0	0	0
1960'lardan itibaren Türk dış politikasını etkileyen önemli gelişmeleri kavrar.				1	0	0	0
1990 sonrasında meydana gelen siyasi gelişmeleri Türkiye'ye etkileri ve dünya siyasi konjonktürü bağlamında analiz eder.				1	0	1	0
Coğrafya-2				11	3	5	27
Madde döngüleri ve enerji akışını ekosistemin devamlılığı açısından analiz eder.				1	0	0	0
Bir bölgedeki baskın ekonomik faaliyet türünü sosyal ve kültürel hayata etkileri açısından analiz eder.				1	0	1	100
Doğal sistemlerdeki değişimleri ilgili geleceğe yönelik çıkarımlarda bulunur.				1	0	1	0
Çevre sorunlarının oluşum sebeplerine göre sınıflandırır.				1	0	1	0
Farklı gelişmişlik düzeylerine sahip ülkelerin tarım-ekonomi ilişkisini analiz eder.				1	1	0	100
Şehirleşme, göç ve sanayileşme ilişkisini toplumsal etkileri açısından yorumlar.				1	0	1	0
Türkiye'deki doğal ve kültürel sembollerin mekânla ilişkisini açıklar.				1	1	0	100
Türkiye'nin madenleri ve enerji kaynaklarının dağılımını açıklar.				1	0	1	0
Şehirlerin küresel ve bölgesel etkilerini fonksiyonel açıdan yorumlar.				1	0	1	0
Çevre sorunlarının oluşum ve yayılma süreçlerini küresel etkileri açısından analiz eder.				1	0	0	0
Türkiye'nin nüfus projeksiyonlarına dayalı senaryolar oluşturur.				1	0	0	0
Felsefe				6	0	0	0
20. yüzyıl felsefesinin karakteristik özelliklerini açıklar.				1	0	0	0
18. yüzyıl -19. yüzyıl felsefesinin karakteristik özelliklerini açıklar.				2	0	0	0
Sosyal bilinç ve sosyal etki türlerini bilir.				1	0	0	0
Algıyı etkileyen etkenleri açıklar.				1	0	0	0
Öğrenme türlerini kendi öğrenme yaşantısıyla ilişkilendirir.				1	0	0	0
Felsefe Grubu				6	0	0	0
Toplumsal değişim olgusunu kavrar.				2	0	0	0
Toplumu oluşturan öğelerin etkileşim içinde olduğunu fark eder.				1	0	0	0
Sosyalleşme kavramını örneklerle açıklar.				2	0	0	0
Toplumsal değişimi etkileyen faktörleri değerlendirir.				1	0	0	0
Din Kül. ve Ahl. Bil.				6	1	1	17
Hinduizm'in doğuşunu ve gelişim sürecini özetler.				1	0	0	0
Hz. Muhammed'in örnek şahsiyetini tanıtır.				1	0	0	0
İnançla ilgili yaklaşımları tartışır.				1	0	0	0
Kur'an'ı Kerim'de geçen bazı kavramları yorumlar.				1	1	0	100
Türklerin Müslüman olma sürecini açıklar.				1	0	1	0
Dünya hayatı ile ahiret hayatı arasındaki ilişkiyi kurar.				1	0	0	0
Felsefe (Seçmeli)				6	0	0	0
Örnek felsefi metinlerden hareketle MÖ 6. yüzyıl-MS 2. yüzyıl filozoflarının felsefi görüşlerini analiz eder.				1	0	0	0
Toplumsal yapıyı oluşturan öğeleri analiz eder.				2	0	0	0
Duyguyu tanımlar; duygu türlerini ayırt eder.				1	0	0	0
Stresin günlük yaşama etkilerini tespit eder.				1	0	0	0
Önerme çeşitlerini sınıflandırır.				1	0	0	0

SINAV SONUÇ BELGESİ

AYT 4 Nolu Deneme 2. Oturum (365 Gün)(2024)

ORDU / FATSA / Necip Fazıl Kısakürek Anadolu Lisesi

DERSLERE GÖRE BAŞARI ANALİZİ

Öğrenci	Numara	Sınıf					
ARDA EYİ	657	12F					
Puan Türü	Puan	Genel Ort.	Dereceler				
			Snf	Kurum	İlçe	İl	Genel
SÖZ	▼ 180,920	222,770	13	57	123	123	389
Puanı Hesaplanan:			110	192	192	539	
SAY	▼ 130,483	201,820	7	71	152	152	538
Puanı Hesaplanan:			89	173	173	569	
EA	▲ 235,992	219,540	8	34	77	77	283
Puanı Hesaplanan:			132	242	242	775	
Katılımlar:			21	145	273	273	831

S	D	Y	B%	
Edebiyat-Sosyal-1	40	22	6	55
Edebiyat	24	11	3	46
Metinde geçen kelime ve kelime gruplarının anlamlarını tespit eder.	1	1	0	100
Metinde ortaya konulan bilgi ve yorumları ayırt eder.	1	1	0	100
Metni yorumlar.	1	1	0	100
Metnin ana düşüncesi ve yardımcı düşüncelerini belirler.	2	2	0	100
Şiirde ahenk sağlayan özelliklerini/unsurlarını belirler.	1	0	0	0
Şiirin nazım biçimini ve nazım türünü tespit eder.	5	3	1	60
Metnin türünün ortaya çıkışı ve tarihsel dönem ile ilişkisini belirler.	2	1	0	50
Metnin türünün ortaya çıkışı ve tarihsel dönemle ilişkisini belirler.	1	0	0	0
Türün ve dönemin/akımın diğer önemli yazarlarını ve eserlerini sıralar.	1	1	0	100
Metinde edebiyat, sanat ve fikir akımlarının/akımlarının yansımalarını değerlendirir.	2	1	1	50
Türün/biçimin ve dönemin/akımın diğer önemli yazarlarını ve eserlerini sıralar.	3	0	1	0
Şair ile şiir arasındaki ilişkiyi değerlendirir.	2	0	0	0
Yazar ile metin arasındaki ilişkiyi değerlendirir.	2	0	0	0
Tarih-1	10	6	3	60
Bir araştırma alanı ve bilim dalı olarak tarihin konusunu, kapsamını ve diğer bilim dallarıyla ilişkisini açıklar.	1	0	0	0
İlk ve Orta Çağlarda İslam'daki Türk siyasi teşekküllerinin güç ve yönetim yapısını kavrar.	1	1	0	100
Karahanlı ve Gazneli örneklerinden hareketle İslamiyet'in kabulünün Türk devlet yapısında ve toplumsal hayattaki etkilerini açıklar.	1	1	0	100
Türklerin Anadolu'da devletleşme sürecini etkileyen faktörleri açıklar.	1	1	0	100
Osmanlı devlet idaresinin ilmiye, kalemiye ve seyyfi sınıflarının birlikteliğine dayalı yapısını analiz eder.	1	1	0	100
Avrupa'daki gelişmelere bağlı olarak Osmanlı idari, askerî ve ekonomik yapısında meydana gelen değişimleri analiz eder.	1	1	0	100
Tanzimat Fermanı, Islahat Fermanı ve Kanun-ı Esasî'nin içeriklerini küresel ve yerel siyasi şartlar bağlamında değerlendirir.	1	0	1	0
Kuvayı Milliye hareketinin oluşumunda Büyük Millet Meclisinin açılışına kadar olan süreçte meydana gelen gelişimleri açıklar.	1	1	0	100
Atatürk Dönemi'nde (1923-1938) Türkiye Cumhuriyeti'nin dış politikasındaki başlıca gelişmeleri açıklar.	1	1	0	100
1945-1950 yılları arasında Türkiye'de meydana gelen siyasi, sosyal ve ekonomik gelişmeleri kavrar.	1	1	0	100
Coğrafya-1	6	5	0	83
Türkiye'nin turizm potansiyelini ve varlıklarını açıklar.	1	0	0	0
Biyocoğrafya oluşumu ve azalmasında etkili olan faktörleri açıklar.	1	1	0	100
Şehirlerin küresel ve bölgesel etkilerini fonksiyonel açıdan yorumlar.	1	1	0	100
Bölgesel ve küresel ölçekteki örgütleri etki alanları açısından değerlendirir.	1	1	0	100
Türkiye'deki bölgesel kalkınma projelerini ekonomik, sosyal ve kültürel etkileri açısından değerlendirir.	1	1	0	100
Ülkelerin farklı dönemlerde izledikleri nüfus politikaları ve sonuçlarını karşılaştırır.	1	1	0	100
Matematik	40	1	0	3
Matematik-2	40	1	0	3
Sayı kümelerinin birbirleriyle ilişkilerini açıklar.	2	1	0	50
Fonksiyonların grafiklerini çizer.	1	0	0	0
Kümelerde İşlemler	1	0	0	0
Gerçek hayatta periyodik olarak tekrar eden durumları içeren problemleri çözer.	1	0	0	0
Fonksiyon Kavramı ve Gösterimi	1	0	0	0
Mutlak değer içeren birinci dereceden bir bilinmeyenli denklem ve eşitsizliklerin çözüm kümelerini bulur.	1	0	0	0
Polinomlarla toplama, çıkarma, çarpma ve bölme işlemlerini yapar.	1	0	0	0
Polinomların Çarpanlara Ayrılması	1	0	0	0
Logaritma Fonksiyonu	2	0	0	0
Sıralama ve Seçme	1	0	0	0
İkinci dereceden bir bilinmeyenli denklem kökleri ile katsayıları arasındaki ilişkileri kullanarak işlemler yapar.	1	0	0	0
İkinci Dereceden Bir Bilinmeyenli Eşitsizlikler ve Eşitsizlik Sistemleri	1	0	0	0
Basit Olayların Olasılıkları	1	0	0	0
Trigonometrik Fonksiyonlar	3	0	0	0
Trigonometrik Denklemeler	1	0	0	0
Gerçek Sayı Dizileri	1	0	0	0
Limit ve Süreklilik	2	0	0	0
Türevin Uygulamaları	3	0	0	0
Anlık Değişim Oranı ve Türev	1	0	0	0
Belirli İntegral ve Uygulamaları	4	0	0	0
Analitik düzlemde iki nokta arasındaki uzaklığı veren bağıntıyı elde ederek problemler çözer.	1	0	0	0
Analitik düzlemde doğruları inceleyerek işlemler yapar.	2	0	0	0
Çemberlerde açılan özelliklerini kullanarak işlemler yapar.	1	0	0	0
Çemberin temel elemanlarını tanıtır.	1	0	0	0
Dairenin çevre ve alan bağıntılarını oluşturur.	1	0	0	0
Analitik düzlemde koordinatları verilen bir noktanın öteleme, dönme ve simetri dönüşümleri altındaki görüntüsünü bulur.	2	0	0	0
Küre, dik dairesel silindire ve dik dairesel koninin alan ve hacim bağıntılarını oluşturarak işlemler yapar.	2	0	0	0

Eşleşen TYT bilginiz bulunamadığı için okulunuzun ortalaması TYT bilginiz olarak kullanılmıştır.

Ders	Soru	Doğru	Yanlış	Net	Başarı %	Sınıf Ort.	Kurum Ort.	Genel Ort.
TYT Türkçe	40	21	19	18,73	47			
TYT Sosyal	20	9	11	8,22	41			
TYT Matematik	40	5	35	4,53	11			
TYT Fen	20	2	18	0,97	5			
Edebiyat	24	11	13	10,25	43	▲ 8,86	▲ 7,62	▲ 9,54
Tarih-1	10	6	4	5,25	53	▲ 4,19	▲ 3,63	▲ 4,21
Coğrafya-1	6	5	1	5,00	83	▲ 4,28	▲ 4,12	▲ 4,31
Edebiyat-Sosyal-1	40	22	18	20,50	51	▲ 17,32	▲ 15,37	▲ 18,06
Matematik-2	40	1	39	1,00	3	▼ 2,72	▼ 2,42	▼ 7,14
Toplam:	280	61	219	53,95	19	▼ 61,55	▲ 52,31	▼ 73,68

Soru No	1	2	3	4	5	6	7	8	9	10	11	12	13	14	15	16	17	18	19	20
Edebiyat-Sosyal-1	DCAA	EECBa	CEe	D	b	BaAEC	BeDC	DBEEC												
Cevap Anahtarı	A	DCAA	EECB	CBCE	DABDC	DBDAB	DEB	CAE	CEBDC	EDBEEC										
Matematik	C																			
Cevap Anahtarı	A	CCD	DDACA	ABDB	BEEB	CEB	CECC	CCAC	ABDC	BDECB										

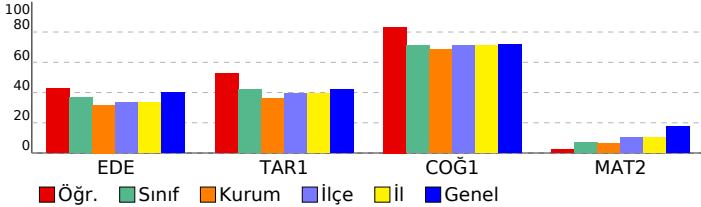

SINAV SONUÇ BELGESİ								AYT 4 Nolu Deneme 2. Oturum (365 Gün)(2024)			
ORDU / FATSA / Necip Fazıl Kısakürek Anadolu Lisesi								DERSLERE GÖRE BAŞARI ANALİZİ			
Öğrenci				Numara		Sınıf		S D Y B%			
AYLİN KAHRAMAN				403		12F		Edebiyat-Sosyal-1			
Puan Türü		Puan		Genel Ort.		Dereceler		40 1 2 3			
								Edebiyat			
SÖZ		▼ 156,140		222,770		18 84 157 157 469		24 0 2 0			
EA		▼ 131,272		219,540		20 124 228 228 755		Metinde geçen kelime ve kelime gruplarının anlamlarını tespit eder.			
				Puanı Hesaplanan:		110 192 192 539		Metinde ortaya konulan bilgi ve yorumları ayırt eder.			
				Katılımlar:		21 145 273 273 831		Metni yorumlar.			
								Metnin ana düşüncesi ve yardımcı düşüncelerini belirler.			

Eşleşen TYT bilginiz bulunamadığı için okulunuzun ortalaması TYT bilginiz olarak kullanılmıştır.

Ders	Soru	Doğru	Yanlış	Net	Başarı %	Sınıf Ort.	Kurum Ort.	Genel Ort.
TYT Türkçe	40	21	10	18,73	47			
TYT Sosyal	20	9	5	8,22	41			
TYT Matematik	40	5	4	4,53	11			
TYT Fen	20	2	3	0,97	5			
Edebiyat	24	0	2	-0,50	-2	▼ 8,86	▼ 7,62	▼ 9,54
Tarih-1	10	0	0	0,00	0	▼ 4,19	▼ 3,63	▼ 4,21
Coğrafya-1	6	1	0	1,00	17	▼ 4,28	▼ 4,12	▼ 4,31
Edebiyat-Sosyal-1	40	1	2	0,50	1	▼ 17,32	▼ 15,37	▼ 18,06
Tarih-2	11	2	2	1,50	14	▼ 2,09	▼ 1,93	▼ 2,35
Coğrafya-2	11	4	1	3,75	34	▲ 3,43	▲ 3,29	▲ 3,47
Felsefe	6	0	1	-0,25	-4	▼ 1,24	▼ 1,25	▼ 1,53
Felsefe Grubu	6	1	0	1,00	17	▼ 1,19	▼ 1,07	▼ 1,48
Din Kül. ve Ahl. Bil.	6	0	0	0,00	0	▼ 1,62	▼ 1,48	▼ 1,69
Felsefe (Seçmeli)	6	1	0	1,00	17	▲ 0,12	▲ 0,03	▲ 0,03
Sosyal-2	40	8	4	7,00	18	▼ 9,68	▼ 9,05	▼ 10,54
Toplam:	280	47	28	39,95	14	▼ 61,55	▼ 52,31	▼ 73,68
Soru No	1234567890123456789012345678901234567890							
Edebiyat-Sosyal-1	e d E							
Cevap Anahtarı	A DCAACEECBCBCEDABDCBDBABDEBCAEBCEBDCEDBEBC							
Sosyal-2	b d C E C D DbB a A B							
Cevap Anahtarı	A DBBACAACCBBECBCBCECDDBDCBDCBBAACBADAABCEBCEBDB							

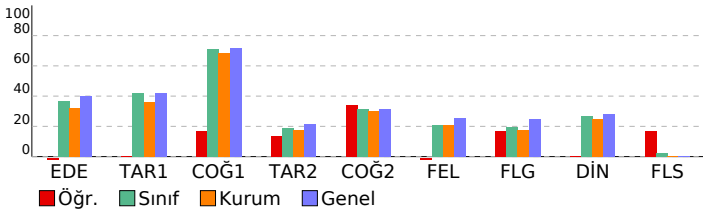

DERSLERE GÖRE BAŞARI ANALİZİ				S	D	Y	B%
Edebiyat-Sosyal-1				40	1	2	3
Edebiyat				24	0	2	0
Metinde geçen kelime ve kelime gruplarının anlamlarını tespit eder.				1	0	1	0
Metinde ortaya konulan bilgi ve yorumları ayırt eder.				1	0	1	0
Metni yorumlar.				1	0	0	0
Metnin ana düşüncesi ve yardımcı düşüncelerini belirler.				2	0	0	0
Şiirde ahenk sağlayan özellikleri/unsurları belirler.				1	0	0	0
Şiirin nazım biçimini ve nazım türünü tespit eder.				5	0	0	0
Metnin türünün ortaya çıkışı ve tarihsel dönem ile ilişkisini belirler.				2	0	0	0
Metnin türünün ortaya çıkışı ve tarihsel dönemle ilişkisini belirler.				1	0	0	0
Türün ve dönemin/akımın diğer önemli yazarlarını ve eserlerini sıralar.				1	0	0	0
Metinde edebiyat, sanat ve fikir akımlarının/alanlarının yansımalarını değerlendirir.				2	0	0	0
Türün/biçimin ve dönemin/akımın diğer önemli yazarlarını ve eserlerini sıralar.				3	0	0	0
Şair ile şiir arasındaki ilişkiyi değerlendirir.				2	0	0	0
Yazar ile metin arasındaki ilişkiyi değerlendirir.				2	0	0	0
Tarih-1				10	0	0	0
Bir araştırma alanı ve bilim dalı olarak tarihin konusunu, kapsamını ve diğer bilim dallarıyla ilişkisini açıklar.				1	0	0	0
İlk ve Orta Çağlarda İ. Asya'daki Türk siyasi teşekküllerinin güc ve yönetim yapısını kavrar.				1	0	0	0
Karahanlı ve Gazneli örneklerinden hareketle İslamiyet'in kabulünün Türk devlet yapısında ve toplumsal hayatta m				1	0	0	0
Türklerin Anadolu'da devletleşme sürecini etkileyen faktörleri açıklar.				1	0	0	0
Osmanlı devlet idaresinin imiyeye, kalemiye ve seyyiye sınıflarının birlikteliğine dayalı yapısını analiz eder.				1	0	0	0
Avrupa'daki gelişmelere bağlı olarak Osmanlı idari, askerî ve ekonomik yapısında meydana gelen değişimleri analiz				1	0	0	0
Tanzimat Fermanı, Islahat Fermanı ve Kanun-ı Esasî'nin içeriklerini küresel ve yerel siyasi şartlar bağlamında değer				1	0	0	0
Kuvayı Milliye hareketinin oluşumunda Büyük Millet Meclisinin açılışına kadar olan süreçte meydana gelen gelişim				1	0	0	0
Atatürk Dönemi'nde (1923-1938) Türkiye Cumhuriyeti'nin dış politikasındaki başlıca gelişmeleri açıklar.				1	0	0	0
1945-1950 yılları arasında Türkiye'de meydana gelen siyasi, sosyal ve ekonomik gelişmeleri kavrar.				1	0	0	0
Coğrafya-1				6	1	0	17
Türkiye'nin turizm potansiyelini ve varlıklarını açıklar.				1	1	0	100
Biyocoğrafya oluşumu ve azalmasını etkileyen faktörleri açıklar.				1	0	0	0
Şehirlerin küresel ve bölgesel etkilerini fonksiyonel açıdan yorumlar.				1	0	0	0
Bölgesel ve küresel ölçekteki örgütleri etki alanları açısından değerlendirir.				1	0	0	0
Türkiye'deki bölgesel kalkınma projelerini ekonomik, sosyal ve kültürel etkileri açısından değerlendirir.				1	0	0	0
Ülkelerin farklı dönemlerde izledikleri nüfus politikaları ve sonuçlarını karşılaştırır.				1	0	0	0
Sosyal-2				46	8	4	17
Tarih-2				11	2	2	18
İlk Çağ'da siyasi gücün kaynaklarını siyasi organizasyon türleriyle ilişkilendirir.				1	0	1	0
XVII. yüzyılda değişen siyasi rekabet içerisinde Osmanlı Devleti'nin ittifak girişimlerini açıklar.				1	0	0	0
Türklerin Anadolu'ya yerleşmeye başlaması ile Türkiye Selçuklu Devleti'nin yıkılışı arasındaki süreçte meydana geli				1	0	1	0
Timar sisteminin özelliklerini siyasi, sosyal ve ekonomik açılarından değerlendirir.				1	0	0	0
Emeviler ile birlikte İslam Devleti'nin yapısında meydana gelen değişimi analiz eder.				1	0	0	0
Osmanlı ile Rusya arasındaki rekabetin Osmanlı Devleti'nin Avrupa ve Asya siyasetindeki önemini kavrar.				1	0	0	0
1774-1914 yılları arasındaki süreçte meydana gelen başlıca siyasi gelişmeleri tarih şerhî ve haritalar üzerinde göst				1	0	0	0
Çağdaşlaşan Türkiye'nin temel olan Atatürk ilkelerini kavrar.				1	1	0	100
II. Dünya Savaşı'nın sonuçlarını değerlendirir.				1	0	0	0
1960'lardan itibaren Türk dış politikasını etkileyen önemli gelişmeleri kavrar.				1	0	0	0
1990 sonrasında meydana gelen siyasi gelişmeleri Türkiye'ye etkileri ve dünya siyasi konjonktürü bağlamında anal				1	1	0	100
Coğrafya-2				11	4	1	36
Madde döngüleri ve enerji akışını ekosistemin devamlılığı açısından analiz eder.				1	0	0	0
Bir bölgedeki baskın ekonomik faaliyet türünü sosyal ve kültürel hayata etkileri açısından analiz eder.				1	1	0	100
Doğal sistemlerdeki değişimleri ilgili geleceğe yönelik çıkarımlarda bulunur.				1	0	0	0
Çevre sorunlarının oluşum sebeplerine göre sınıflandırır.				1	0	0	0
Farklı gelişmişlik düzeylerine sahip ülkelerin tarım-ekonomi ilişkisini analiz eder.				1	0	0	0
Şehirleşme, göç ve sanayileşme ilişkisini toplumsal etkileri açısından yorumlar.				1	0	0	0
Türkiye'deki doğal ve kültürel sembollerin mekânla ilişkisini açıklar.				1	1	0	100
Türkiye'nin madenleri ve enerji kaynaklarının dağılımını açıklar.				1	0	0	0
Şehirlerin küresel ve bölgesel etkilerini fonksiyonel açıdan yorumlar.				1	1	0	100
Çevre sorunlarının oluşum ve yayılma süreçlerini küresel etkileri açısından analiz eder.				1	0	1	0
Türkiye'nin nüfus projeksiyonlarına dayalı senaryolar oluşturur.				1	1	0	100
Felsefe				6	0	1	0
20. yüzyıl felsefesinin karakteristik özelliklerini açıklar.				1	0	0	0
18. yüzyıl -19. yüzyıl felsefesinin karakteristik özelliklerini açıklar.				2	0	0	0
Sosyal bilinç ve sosyal etki türlerini bilir				1	0	0	0
Algıyı etkileyen etkenleri açıklar				1	0	1	0
Öğrenme türlerini kendi öğrenme yaşantısıyla ilişkilendirir				1	0	0	0
Felsefe Grubu				6	1	0	17
Toplumsal değişim olgusunu kavrar				2	0	0	0
Toplumu oluşturan öğelerin etkileşim içinde olduğunu fark eder				1	0	0	0
Sosyalleşme kavramını örneklerle açıklar				2	1	0	50
Toplumsal değişimi etkileyen faktörleri değerlendirir				1	0	0	0
Din Kül. ve Ahl. Bil.				6	0	0	0
Hinduizm'in doğuşunu ve gelişim sürecini özetler.				1	0	0	0
Hz. Muhammed'in örnek şahsiyetini tanıır.				1	0	0	0
İnançla ilgili yaklaşımları tartışır.				1	0	0	0
Kur'an'ı Kerim'de geçen bazı kavramları yorumlar.				1	0	0	0
Türklerin Müslüman olma sürecini açıklar.				1	0	0	0
Dünya hayatı ile ahiret hayatı arasındaki ilişkiyi kavrar.				1	0	0	0
Felsefe (Seçmeli)				6	1	0	17
Örnek felsefi metinlerden hareketle MÖ 6. yüzyıl-MS 2. yüzyıl filozoflarının felsefi görüşlerini analiz eder.				1	0	0	0
Toplumsal yapıyı oluşturan öğeleri analiz eder				2	0	0	0
Duyguyu tanımlar; duygu türlerini ayırt eder				1	0	0	0
Stresin günlük yaşama etkilerini tespit eder				1	0	0	0
Önerme çeşitlerini sınıflandırır				1	1	0	100

SINAV SONUÇ BELGESİ							
ORDU / FATSA / Necip Fazıl Kısakürek Anadolu Lisesi							
Öğrenci				Numara		Sınıf	
EBRU ŞAHİN				693		12F	
Puan Türü	Puan	Genel Ort.	Dereceler				
			Snf	Kurum	İlçe	İl	Genel
SÖZ	▼ 218,758	222.770	9	41	81	81	260
Puanı Hesaplanan:			110	192	192	539	
EA	▲ 220,225	219.540	13	52	103	103	371
Puanı Hesaplanan:			132	242	242	775	
Katılımlar:			21	145	273	273	831

Öğrenci No ile eşleşen TYT bilgileriniz kullanılmıřtır.

Ders	Soru	Doğru	Yanılıř	Net	Başarı %	Sınıf Ort.	Kurum Ort.	Genel Ort.
TYT Türkçe	40	27	13	23.75	59			
TYT Sosyal	20	11	9	8.75	44			
TYT Matematik	40	1	1	0.75	2			
TYT Fen	20	5	12	2.00	10			
Edebiyat	24	14	10	11,50	48	▲ 8,86	▲ 7,62	▲ 9,54
Tarih-1	10	3	7	1,25	13	▼ 4,19	▼ 3,63	▼ 4,21
Coğrafya-1	6	5	1	4,75	79	▲ 4,28	▲ 4,12	▲ 4,31
Edebiyat-Sosyal-1	40	22	18	17,50	44	▲ 17,32	▲ 15,37	▼ 18,06
Tarih-2	11	3	8	1,00	9	▼ 2,09	▼ 1,93	▼ 2,35
Coğrafya-2	11	3	8	1,00	9	▼ 3,43	▼ 3,29	▼ 3,47
Felsefe	6	3	3	2,25	38	▲ 1,24	▲ 1,25	▲ 1,53
Felsefe Grubu	6	3	3	2,25	38	▲ 1,19	▲ 1,07	▲ 1,48
Din Kül. ve Ahl. Bil.	6	3	3	2,25	38	▲ 1,62	▲ 1,48	▲ 1,69
Felsefe (Seçmeli)	6	0	0	0,00	0	▼ 0,12	▼ 0,03	▼ 0,03
Sosyal-2	40	15	25	8,75	22	▼ 9,68	▼ 9,05	▼ 10,54
Toplam:	280	81	78	61,50	22	▼ 61,55	▲ 52,31	▼ 73,68

Soru No	1234567890123456789012345678901234567890
Edebiyat-Sosyal-1	cBeeebCacADEbBCBCaECcACDdDebbEAadBCEEBE
Cevap Anahtarı	B DBADBDCDBADECBCECAACDCDBECEACBECEEBDE
Sosyal-2	cBdaebCdBaeaCeaddaaCeBbbAdCBeBeaDCBaAecA
Cevap Anahtarı	B EBCCAACABBDDCBBCECCBBBCAACBABCDCBEAADBDBEDC

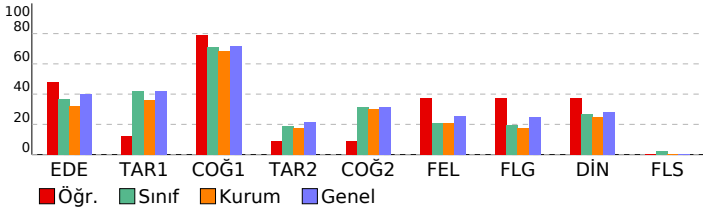

AYT 4 Nolu Deneme 2. Oturum (365 Gün)(2024)				
DERSLERE GÖRE BAŞARI ANALİZİ				
	S	D	Y	B%
Edebiyat-Sosyal-1	40	22	18	55
Edebiyat	24	14	10	58
Metinde edebiyat, sanat ve fikir akımlarının/anlayışlarının yansımalarını değerlendirir.	2	1	1	50
Türün/biçimin ve dönemin/akımın diğer önemli yazarlarını ve eserlerini sıralar.	3	2	1	67
Şair ile şiir arasındaki ilişkiyi değerlendirir.	2	0	2	0
Yazar ile metin arasındaki ilişkiyi değerlendirir.	2	1	1	50
Metnin türünün ortaya çıkışı ve tarihsel dönem ile ilişkisini belirler.	2	1	1	50
Şiirin nazım biçimini ve nazım türünü tespit eder.	5	3	2	60
Türün ve dönemin/akımın diğer önemli yazarlarını ve eserlerini sıralar.	1	0	1	0
Metnin türünün ortaya çıkışı ve tarihsel dönemle ilişkisini belirler.	1	1	0	100
Metnin ana düşüncesi ve yardımcı düşüncelerini belirler.	2	1	1	50
Şiirde ahenği sağlayan özellikleri/unsurları belirler.	1	1	0	100
Metni yorumlar.	1	1	0	100
Metinde ortaya konulan bilgi ve yorumları ayırt eder.	1	1	0	100
Metinde geçen kelime ve kelime gruplarının anlamlarını tespit eder.	1	1	0	100
Tarih-1	10	3	7	30
1945-1950 yılları arasında Türkiye'de meydana gelen siyasi, sosyal ve ekonomik gelişmeleri kavrar.	1	0	1	0
Atatürk Dönemi'nde (1923-1938) Türkiye Cumhuriyeti'nin dış politikasındaki başlıca gelişmeleri açıklar.	1	1	0	100
Kuvayı Milliye hareketinin oluşumundan Büyük Millet Meclisinin açılışına kadar olan süreçte meydana gelen gelişim	1	0	1	0
Tanzimat Fermanı, Islahat Fermanı ve Kanun-ı Esasi'nin içeriklerini küresel ve yerel siyasi şartlar bağlamında değer	1	0	1	0
Avrupa'daki gelişmelere bağlı olarak Osmanlı idari, askerî ve ekonomik yapısında meydana gelen değişimleri anali	1	0	1	0
Osmanlı devlet idaresinin imiyey, kalemiye ve seyfiye sınıflarının birlikteliğine dayalı yapısını analiz eder.	1	1	0	100
Türklerin Anadolu'da devletleşme sürecini etkileyen faktörleri açıklar.	1	1	0	100
Karahani ve Gazneli örneklerinden hareketle İslamiyet'in kabulünün Türk devlet yapısında ve toplumsal hayatta m	1	1	0	100
İlk ve Orta Çağlarda İç Asya'daki Türk siyasi teşekküllerinin güç ve yönetim yapısını kavrar.	1	0	1	0
Bir araştırma alanı ve bilim dalı olarak tarihin konusunu, kapsamını ve diğer bilim dallarıyla ilişkisini açıklar.	1	0	1	0
Coğrafya-1	6	5	1	83
Ülkelerin farklı dönemlerde izledikleri nüfus politikaları ve sonuçlarını karşılaştırır.	1	1	0	100
Türkiye'deki bölgesel kalkınma projelerini ekonomik, sosyal ve kültürel etkileri açısından değerlendirir.	1	1	0	100
Bölgesel ve küresel ölçekteki örgütleri etki alanları açısından değerlendirir.	1	1	0	100
Şehirlerin küresel ve bölgesel etkilerini fonksiyonel açıdan yorumlar.	1	1	0	100
Biyocoğrafiliğin oluşumu ve azalmasını etkili olan faktörleri açıklar.	1	0	1	0
Türkiye'nin turizm potansiyelini ve varlıklarını açıklar.	1	1	0	100
Sosyal-2	46	15	25	33
Tarih-2	11	3	8	27
1990 sonrasında meydana gelen siyasi gelişmeleri Türkiye'ye etkileri ve dünya siyasi konjonktürü bağlamında anal	1	0	1	0
1960'lardan itibaren Türk dış politikasını etkileyen önemli gelişmeleri kavrar.	1	1	0	100
II. Dünya Savaşı'nın sonuçlarını değerlendirir.	1	0	1	0
Çağdaşlaşma Türkiye'nin temel olan Atatürk ilkelerini kavrar.	1	0	1	0
1774-1914 yılları arasındaki süreçte meydana gelen başlıca siyasi gelişmeleri tarih şeridi ve haritalar üzerinde göst	1	0	1	0
Osmanlı ile Rusya arasındaki rekabetin Osmanlı Devleti'nin Avrupa ve Asya siyasetindeki önemini kavrar.	1	0	1	0
Emeviler ile birlikte İslam Devleti'nin yapısında meydana gelen değişimi analiz eder.	1	1	0	100
Timar sisteminin özelliklerini siyasi, sosyal ve ekonomik açılarından değerlendirir.	1	0	1	0
Türklerin Anadolu'ya yerleşmeye başlaması ile Türkiye Selçuklu Devleti'nin yıkılışı arasındaki süreçte meydana gel	1	0	1	0
XVII. yüzyılda değişen siyasi rekabet içerisinde Osmanlı Devleti'nin ittifak girişimlerini açıklar.	1	0	1	0
İlk Çağ'da siyasi gücün kaynaklarını siyasi organizasyon türleriyle ilişkilendirir.	1	0	1	0
Coğrafya-2	11	3	8	27
Türkiye'deki doğal ve kültürel sembollerin mekânla ilişkisini açıklar.	1	0	1	0
Cevre sorunlarının oluşum ve yayılma süreçlerini küresel etkileri açısından analiz eder.	1	1	0	100
Şehirlerin küresel ve bölgesel etkilerini fonksiyonel açıdan yorumlar.	1	0	1	0
Türkiye'nin madenleri ve enerji kaynaklarının dağılımını açıklar.	1	0	1	0
Türkiye'nin nüfus projeksiyonlarına dayalı senaryolar oluşturur.	1	0	1	0
Şehirleşme, göç ve sanayileşme ilişkisini toplumsal etkileri açısından yorumlar.	1	0	1	0
Farklı gelişmişlik düzeylerine sahip ülkelerin tarım-ekonomi ilişkisini analiz eder.	1	0	1	0
Cevre sorunlarının oluşum sebeplerine göre sınıflandırır.	1	0	1	0
Bir bölgedeki baskın ekonomik faaliyeti türünü sosyal ve kültürel hayata etkileri açısından analiz eder.	1	1	0	100
Doğal sistemlerdeki değişimlerle ilgili geleceğe yönelik çıkarımlarda bulunur.	1	0	1	0
Madde döngüleri ve enerji akışını ekosistemin devamlılığı açısından analiz eder.	1	1	0	100
Felsefe	6	3	3	50
Toplumsal değişmeyi etkileyen faktörleri değerlendirir	1	0	1	0
Sosyalleşme kavramını örneklerle açıklar	2	1	1	50
Toplumu oluşturan öğelerin etkileşim içinde olduğunu fark eder	1	0	1	0
Toplumsal değişme olgusunu kavrar	2	2	0	100
Felsefe Grubu	6	3	3	50
Öğrenme türlerini kendi öğrenme yaşantısıyla ilişkilendirir	1	0	1	0
Algıyı etkileyen etkenleri açıklar	1	1	0	100
Sosyal biliş ve sosyal etki türlerini bilir	1	0	1	0
18. yüzyıl -19. yüzyıl felsefesinin karakteristik özelliklerini açıklar.	2	1	1	50
20. yüzyıl felsefesinin karakteristik özelliklerini açıklar.	1	1	0	100
Din Kül. ve Ahl. Bil.	6	3	3	50
Dünya hayatı ile ahiret hayatı arasındaki ilişkiyi kurar.	1	1	0	100
Türklerin Müslüman olma sürecini açıklar.	1	1	0	100
Kur'an'ı Kerim'de geçen bazı kavramları yorumlar.	1	1	0	100
İnançla ilgili yaklaşımları tartışır.	1	0	1	0
Hiz. Muhammed'in örnek şahsiyetini tanıır.	1	0	1	0
Hinduizm'in doğuşunu ve gelişim sürecini özetler.	1	1	0	100
Felsefe (Seçmeli)	6	0	0	0
Önerme çeşitlerini sınıflandırır	1	0	0	0
Stresin günlük yaşama etkilerini tespit eder	1	0	0	0
Duyguyu tanımlar; duyguyu türlerini ayırt eder	1	0	0	0
Toplumsal yapıyı oluşturan öğeleri analiz eder	2	0	0	0
Örnek felsefi metinlerden hareketle MÖ 6. yüzyıl-MS 2. yüzyıl filozoflarının felsefi görüşlerini analiz eder.	1	0	0	0

SINAV SONUÇ BELGESİ								AYT 4 Nolu Deneme 2. Oturum (365 Gün)(2024)			
ORDU / FATSA / Necip Fazıl Kısakürek Anadolu Lisesi								DERSLERE GÖRE BAŞARI ANALİZİ			
Öğrenci				Numara		Sınıf		S D Y B%			
ECEM YILDIZ				793		12F		Edebiyat-Sosyal-1 40 19 14 48			
Puan Türü		Puan	Genel Ort.	Dereceler				Edebiyat 24 11 9 46			
				Snf	Kurum	İlçe	İl	Metinde geçen kelime ve kelime gruplarının anlamlarını tespit eder. 1 1 0 100			
SÖZ		▲ 239,065	222,770	7	31	63	63	Metinde ortaya konulan bilgi ve yorumları ayırt eder. 1 1 0 100			
								Metni yorumlar. 1 0 0 0			
EA		▼ 214,675	219,540	15	58	113	113	Metnin ana düşüncesi ve yardımcı düşüncelerini belirler. 2 0 1 0			
								Şiirde ahenği sağlayan özellikleri/unsurları belirler. 1 0 1 0			
								Şiirin nazım biçimini ve nazım türünü tespit eder. 5 3 2 60			
								Metnin türünün ortaya çıkışı ve tarihsel dönem ile ilişkisini belirler. 2 1 1 50			
								Metnin türünün ortaya çıkışı ve tarihsel dönemle ilişkisini belirler. 1 0 1 0			
								Türün ve dönemin/akımın diğer önemli yazarlarını ve eserlerini sıralar. 1 1 0 100			
								Metinde edebiyat, sanat ve fikir akımlarının/ansızlarının yansımalarını değerlendirir. 2 1 1 50			
								Türün/biçimin ve dönemin/akımın diğer önemli yazarlarını ve eserlerini sıralar. 3 1 1 33			
								Şair ile şiir arasındaki ilişkiyi değerlendirir. 2 1 0 50			
								Yazar ile metin arasındaki ilişkiyi değerlendirir. 2 1 1 50			
								Tarih-1 10 5 3 50			
								Bir araştırma alanı ve bilim dalı olarak tarihin konusunu, kapsamını ve diğer bilim dallarıyla ilişkisini açıklar. 1 0 1 0			
								İlk ve Orta Çağlarda İslam'ın Türkiye'deki gelişimini ve yönetim yapısını açıklar. 1 0 0 0			
								Karahanlı ve Gazneli örneklerinden hareketle İslamiyet'in kabulünün Türk devlet yapısında ve toplumsal hayattaki etkilerini açıklar. 1 1 0 100			
								Türklerin Anadolu'da devletleşme sürecini etkileyen faktörleri açıklar. 1 0 1 0			
								Osmanlı devlet idaresinin ilmiye, kalemîye ve seyyife sınıflarının birlikteliğine dayalı yapısını analiz eder. 1 1 0 100			
								Avrupa'daki gelişmelere bağlı olarak Osmanlı idari, askerî ve ekonomik yapısında meydana gelen değişimleri analiz eder. 1 1 0 100			
								Tanzimat Fermanı, Islahat Fermanı ve Kanun-ı Esasî'nin içeriklerini küresel ve yerel siyasi şartlar bağlamında değerlendirir. 1 1 0 100			
								Kuvayı Milliye hareketinin oluşumundan Büyük Millet Meclisinin açılışına kadar olan süreçte meydana gelen gelişimleri açıklar. 1 0 1 0			
								Atatürk Dönemi'nde (1923-1938) Türkiye Cumhuriyeti'nin dış politikasındaki başlıca gelişmeleri açıklar. 1 1 0 100			
								1945-1950 yılları arasında Türkiye'de meydana gelen siyasi, sosyal ve ekonomik gelişmeleri kavrar. 1 0 0 0			
								Coğrafya-1 6 3 2 50			
								Türkiye'nin turizm potansiyelini ve varlıklarını açıklar. 1 1 0 100			
								Biyocoğrafya biliminin oluşumu ve azalmasında etkili olan faktörleri açıklar. 1 0 1 0			
								Şehirlerin küresel ve bölgesel etkilerini fonksiyonel açıdan yorumlar. 1 1 0 100			
								Bölgesel ve küresel ölçekteki örgütleri etki alanları açısından değerlendirir. 1 1 0 100			
								Türkiye'deki bölgesel kalkınma projelerini ekonomik, sosyal ve kültürel etkileri açısından değerlendirir. 1 0 1 0			
								Ülkelerin farklı dönemlerde izledikleri nüfus politikaları ve sonuçlarını karşılaştırır. 1 0 0 0			
								Sosyal-2 46 15 7 33			
								Tarih-2 11 6 3 55			
								İlk Çağ'da siyasi gücün kaynaklarını siyasi organizasyon türleriyle ilişkilendirir. 1 1 0 100			
								XVII. yüzyılda değişen siyasi rekabet içerisinde Osmanlı Devleti'nin ittifak girişimlerini açıklar. 1 1 0 100			
								Türklerin Anadolu'ya yerleşmeye başlaması ile Türkiye Selçuklu Devleti'nin yıkılışı arasındaki süreçte meydana gelen değişimleri açıklar. 1 0 1 0			
								Timar sisteminin özelliklerini siyasi, sosyal ve ekonomik açıdan değerlendirir. 1 0 1 0			
								Emevîler ile birlikte İslam Devleti'nin yapısında meydana gelen değişimi analiz eder. 1 1 0 100			
								Osmanlı ile Rusya arasındaki rekabetin Osmanlı Devleti'nin Avrupa ve Asya siyasetindeki önemini kavrar. 1 0 0 0			
								1774-1914 yılları arasındaki süreçte meydana gelen başlıca siyasi gelişmeleri tarih şerh ve haritalar üzerinde gösterir. 1 0 1 0			
								Çağdaşlaşan Türkiye'nin temel olan Atatürk ilkelerini kavrar. 1 1 0 100			
								II. Dünya Savaşı'nın sonuçlarını değerlendirir. 1 0 0 0			
								1960'lardan itibaren Türk dış politikasını etkileyen önemli gelişmeleri kavrar. 1 1 0 100			
								1990 sonrasında meydana gelen siyasi gelişmeleri Türkiye'ye etkileri ve dünya siyasi konjonktürü bağlamında analiz eder. 1 1 0 100			
								Coğrafya-2 11 6 3 55			
								Madde döngüleri ve enerji akışını ekosistemin devamlılığı açısından analiz eder. 1 1 0 100			
								Bir bölgedeki baskın ekonomik faaliyet türünü sosyal ve kültürel hayata etkileri açısından analiz eder. 1 1 0 100			
								Doğal sistemlerdeki değişimlerle ilgili geleceğe yönelik çıkarımlarda bulunur. 1 0 1 0			
								Çevre sorunlarının oluşum sebeplerine göre sınıflandırır. 1 0 1 0			
								Farklı gelişmişlik düzeylerine sahip ülkelerin tarım-ekonomi ilişkisini analiz eder. 1 1 0 100			
								Şehirleşme, göç ve sanayileşme ilişkisini toplumsal etkileri açısından yorumlar. 1 0 1 0			
								Türkiye'deki doğal ve kültürel sembollerin mekânla ilişkisini açıklar. 1 1 0 100			
								Türkiye'nin madenleri ve enerji kaynaklarının dağılımını açıklar. 1 0 0 0			
								Şehirlerin küresel ve bölgesel etkilerini fonksiyonel açıdan yorumlar. 1 1 0 100			
								Çevre sorunlarının oluşum ve yayılma süreçlerini küresel etkileri açısından analiz eder. 1 1 0 100			
								Türkiye'nin nüfus projeksiyonlarına dayalı senaryolar oluşturur. 1 0 0 0			
								Felsefe 6 0 0 0			
								20. yüzyıl felsefesinin karakteristik özelliklerini açıklar. 1 0 0 0			
								18. yüzyıl -19. yüzyıl felsefesinin karakteristik özelliklerini açıklar. 2 0 0 0			
								Sosyal bilinç ve sosyal etki türlerini bilir. 1 0 0 0			
								Algıyı etkileyen etkenleri açıklar. 1 0 0 0			
								Öğrenme türlerini kendi öğrenme yaşantısıyla ilişkilendirir. 1 0 0 0			
								Felsefe Grubu 6 0 0 0			
								Toplumsal değişim olgusunu kavrar. 2 0 0 0			
								Toplumu oluşturan öğelerin etkileşim içinde olduğunu fark eder. 1 0 0 0			
								Sosyalleşme kavramını örneklerle açıklar. 2 0 0 0			
								Toplumsal değişimi etkileyen faktörleri değerlendirir. 1 0 0 0			
								Din Kült. ve Ahl. Bil. 6 3 1 50			
								Hinduizm'in doğuşunu ve gelişim sürecini özetler. 1 1 0 100			
								Hz. Muhammed'in örnek şahsiyetini tanıtır. 1 0 1 0			
								İnançla ilgili yaklaşımları tartışır. 1 1 0 100			
								Kur'an'ı Kerim'de geçen bazı kavramları yorumlar. 1 1 0 100			
								Türklerin Müslüman olma sürecini açıklar. 1 0 0 0			
								Dünya hayatı ile ahiret hayatı arasındaki ilişkiyi kurar. 1 0 0 0			
								Felsefe (Seçmeli) 6 0 0 0			
								Örnek felsefi metinlerden hareketle MÖ 6. yüzyıl-MS 2. yüzyıl filozoflarının felsefi görüşlerini analiz eder. 1 0 0 0			
								Toplumsal yapıyı oluşturan öğeleri analiz eder. 2 0 0 0			
								Duyguyu tanımlar; duygu türlerini ayırt eder. 1 0 0 0			
								Stresin günlük yaşama etkilerini tespit eder. 1 0 0 0			
								Önerme çeşitlerini sınıflandırır. 1 0 0 0			

Öğrenci No ile eşleşen TYT bilgileriniz kullanılmıştır.

Ders	Soru	Doğru	Yanlış	Net	Başarı %	Sınıf Ort.	Kurum Ort.	Genel Ort.
TYT Türkçe	40	30	8	28,00	70			
TYT Sosyal	20	13	4	12,00	60			
TYT Matematik	40	1	2	0,50	1			
TYT Fen	20	0	0	0,00	0			
Edebiyat	24	11	9	8,75	36	▼ 8,86	▲ 7,62	▼ 9,54
Tarih-1	10	5	3	4,25	43	▲ 4,19	▲ 3,63	▲ 4,21
Coğrafya-1	6	3	2	2,50	42	▼ 4,28	▼ 4,12	▼ 4,31
Edebiyat-Sosyal-1	40	19	14	15,50	39	▼ 17,32	▲ 15,37	▼ 18,06
Tarih-2	11	6	3	5,25	48	▲ 2,09	▲ 1,93	▲ 2,35
Coğrafya-2	11	6	3	5,25	48	▲ 3,43	▲ 3,29	▲ 3,47
Felsefe	6	0	0	0,00	0	▼ 1,24	▼ 1,25	▼ 1,53
Felsefe Grubu	6	0	0	0,00	0	▼ 1,19	▼ 1,07	▼ 1,48
Din Kült. ve Ahl. Bil.	6	3	1	2,75	46	▲ 1,62	▲ 1,48	▲ 1,69
Felsefe (Seçmeli)	6	0	0	0,00	0	▼ 0,12	▼ 0,03	▼ 0,03
Sosyal-2	40	15	7	13,25	33	▲ 9,68	▲ 9,05	▲ 10,54
Toplam:	280	78	35	69,25	25	▲ 61,55	▲ 52,31	▼ 73,68

Soru No	1234567890123456789012345678901234567890
Edebiyat-Sosyal-1	DC ea ECBCaCEDdBaCcc b bd CbECEd EcBED
Cevap Anahtarı	A DCAACEECBCBCEDABDCBDBADBEBCAEBCEBDCEDBEBC
Sosyal-2	DBddC eC BEBCaEdD DC AcAA
Cevap Anahtarı	A DBBACAACCBEBCBCECEDBDCBDCBCCBACBAACBADAAEBCDEBDB

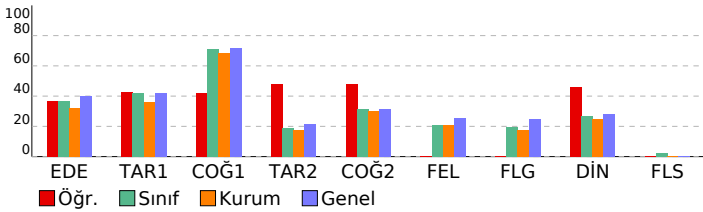

SINAV SONUÇ BELGESİ							
ORDU / FATSA / Necip Fazıl Kısakürek Anadolu Lisesi							
Öğrenci				Numara		Sınıf	
ENES AYDINLIK				664		12F	
Puan Türü	Puan	Genel Ort.	Dereceler				
			Snf	Kurum	İlçe	İl	Genel
SÖZ	▲ 286,763	222,770	3	10	28	28	87
Puanı Hesaplanan:			110	192	192	539	
SAY	▼ 149,388	201,820	3	35	101	101	399
Puanı Hesaplanan:			89	173	173	569	
EA	▲ 280,993	219,540	4	12	37	37	130
Puanı Hesaplanan:			132	242	242	775	
Katılımlar:			21	145	273	273	831

Öğrenci No ile eşleşen TYT bilgileriniz kullanılmıştır.

Ders	Soru	Doğru	Yanlış	Net	Başarı %	Sınıf Ort.	Kurum Ort.	Genel Ort.
TYT Türkçe	40	34	6	32,50	81			
TYT Sosyal	20	17	3	16,25	81			
TYT Matematik	40	6	2	5,50	14			
TYT Fen	20	0	0	0,00	0			
Edebiyat	24	12	10	9,50	40	▲ 8,86	▲ 7,62	▼ 9,54
Tarih-1	10	10	0	10,00	100	▲ 4,19	▲ 3,63	▲ 4,21
Coğrafya-1	6	6	0	6,00	100	▲ 4,28	▲ 4,12	▲ 4,31
Edebiyat-Sosyal-1	40	28	10	25,50	64	▲ 17,32	▲ 15,37	▲ 18,06
Tarih-2	11	4	4	3,00	27	▲ 2,09	▲ 1,93	▲ 2,35
Coğrafya-2	11	8	1	7,75	70	▲ 3,43	▲ 3,29	▲ 3,47
Felsefe	6	1	1	0,75	13	▼ 1,24	▼ 1,25	▼ 1,53
Felsefe Grubu	6	0	0	0,00	0	▼ 1,19	▼ 1,07	▼ 1,48
Din Kül. ve Ahl. Bil.	6	4	2	3,50	58	▲ 1,62	▲ 1,48	▲ 1,69
Felsefe (Seçmeli)	6	0	0	0,00	0	▼ 0,12	▼ 0,03	▼ 0,03
Sosyal-2	40	17	8	15,00	38	▲ 9,68	▲ 9,05	▲ 10,54
Matematik-2	40	1	0	1,00	3	▼ 2,72	▼ 2,42	▼ 7,14
Toplam:	280	103	29	95,75	34	▲ 61,55	▲ 52,31	▲ 73,68

Soru No	1234567890123456789012345678901234567890
Edebiyat-Sosyal-1	Da ceaacbDECBAcBCEEaAdCDDBCEACEBEDE
Cevap Anahtarı	B DBADBDCBADECBCBCECAACDCDBEACEBEDE
Sosyal-2	cB CA cBec CcBBCECC B bA BEeAbA
Cevap Anahtarı	B EBCCAACABDDCCBCECCBBBCAACBABCDCBEAADBDBEDC
Matematik	D
Cevap Anahtarı	B ACDCCECCBCEBEEDBDBAACADDCDCBCEDEBCDBAC

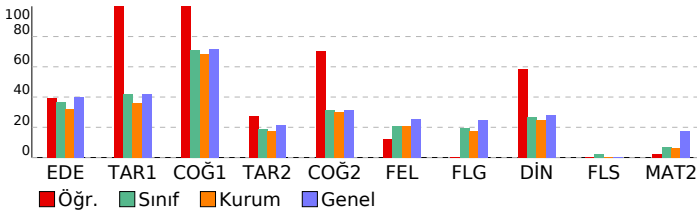

AYT 4 Nolu Deneme 2. Oturum (365 Gün)(2024)

DERSLERE GÖRE BAŞARI ANALİZİ				S	D	Y	B%
Edebiyat-Sosyal-1				40	28	10	70
Edebiyat				24	12	10	50
Metinde edebiyat, sanat ve fikir akımlarının/anlayışlarının yansımaları değerlendirilir.				2	2	0	100
Türün/biçimin ve dönemin/akımın diğer önemli yazarlarını ve eserlerini sıralar.				3	1	1	33
Şair ile şiir arasındaki ilişkiyi değerlendirir.				2	0	1	0
Yazar ile metin arasındaki ilişkiyi değerlendirir.				2	0	2	0
Metnin türünün ortaya çıkışı ve tarihsel dönem ile ilişkisini belirler.				2	1	1	50
Şiirin nazım biçimini ve nazım türünü tespit eder.				5	2	3	40
Türün ve dönemin/akımın diğer önemli yazarlarını ve eserlerini sıralar.				1	1	0	100
Metnin türünün ortaya çıkışı ve tarihsel dönemle ilişkisini belirler.				1	1	0	100
Metnin ana düşüncesi ve yardımcı düşüncelerini belirler.				2	2	0	100
Şiirde ahenği sağlayan özellikleri/unsurları belirler.				1	0	1	0
Metni yorumlar.				1	0	1	0
Metinde ortaya konulan bilgi ve yorumları ayırt eder.				1	1	0	100
Metinde geçen kelime ve kelime gruplarının anlamlarını tespit eder.				1	1	0	100
Tarih-1				10	10	0	100
1945-1950 yılları arasında Türkiye'de meydana gelen siyasi, sosyal ve ekonomik gelişmeleri kavrar.				1	1	0	100
Atatürk Dönemi'nde (1923-1938) Türkiye Cumhuriyeti'nin dış politikasındaki başlıca gelişmeleri açıklar.				1	1	0	100
Kuvayı Milliye hareketinin oluşumundan Büyük Millet Meclisinin açılışına kadar olan süreçte meydana gelen gelişim				1	1	0	100
Tanzimat Fermanı, Islahat Fermanı ve Kanun-ı Esasi'nin içeriklerini küresel ve yerel siyasi şartlar bağlamında değer				1	1	0	100
Avrupa'daki gelişmelere bağlı olarak Osmanlı idari, askerî ve ekonomik yapısında meydana gelen değişimleri analizi				1	1	0	100
Osmanlı devlet idaresinin imiyi, kalemiye ve seyfiye sınıflarının birlikteliğine dayalı yapısını analiz eder.				1	1	0	100
Türklerin Anadolu'da devletleşme sürecini etkileyen faktörleri açıklar.				1	1	0	100
Karahani ve Gazneli örneklerinden hareketle İslamiyet'in kabulünün Türk devlet yapısında ve toplumsal hayatta m				1	1	0	100
İlk ve Orta Çağlarda İç Asya'daki Türk siyasi teşekküllerinin güç ve yönetim yapısını kavrar.				1	1	0	100
Bir araştırma alanı ve bilim dalı olarak tarihin konusunu, kapsamını ve diğer bilim dallarıyla ilişkisini açıklar.				1	1	0	100
Coğrafya-1				6	6	0	100
Ülkelerin farklı dönemlerde izledikleri nüfus politikaları ve sonuçlarını karşılaştırır.				1	1	0	100
Türkiye'deki bölgesel kalkınma projelerini ekonomik, sosyal ve kültürel etkileri açısından değerlendirir.				1	1	0	100
Bölgesel ve küresel ölçekteki örgütleri etki alanları açısından değerlendirir.				1	1	0	100
Şehirlerin küresel ve bölgesel etkilerini fonksiyonel açıdan yorumlar.				1	1	0	100
Biyocoğrafiliğin oluşumu ve azalmasını etkili olan faktörleri açıklar.				1	1	0	100
Türkiye'nin turizm potansiyelini ve varlıklarını açıklar.				1	1	0	100
Sosyal-2				46	17	8	37
Tarih-2				11	4	4	36
1990 sonrasında meydana gelen siyasi gelişmeleri Türkiye'ye etkileri ve dünya siyasi konjonktürü bağlamında anal				1	0	1	0
1960'lardan itibaren Türk dış politikasını etkileyen önemli gelişmeleri kavrar.				1	1	0	100
II. Dünya Savaşı'nın sonuçlarını değerlendirir.				1	0	0	0
Çağdaşlaşma sürecinin temel olan Atatürk ilkelerini kavrar.				1	0	1	00
1774-1914 yılları arasındaki süreçte meydana gelen başlıca siyasi gelişmeleri tarih şerhinde ve haritalar üzerinde göst				1	1	0	100
Osmanlı ile Rusya arasındaki rekabetin Osmanlı Devleti'nin Avrupa ve Asya siyasetindeki önemini kavrar.				1	0	0	0
Emeviler ile birlikte İslam Devleti'nin yapısında meydana gelen değişimi analiz eder.				1	0	0	0
Timar sisteminin özelliklerini siyasi, sosyal ve ekonomik açıdan değerlendirir.				1	0	1	0
Türklerin Anadolu'ya yerleşmeye başlaması ile Türkiye Selçuklu Devleti'nin yıkılışı arasındaki süreçte meydana gelen				1	1	0	100
XVII. yüzyılda değişen siyasi rekabet içerisinde Osmanlı Devleti'nin ittifak girişimlerini açıklar.				1	0	1	0
İlk Çağ'da siyasi gücün kaynaklarını siyasi organizasyon türleriyle ilişkilendirir.				1	0	1	0
Coğrafya-2				11	8	1	73
Türkiye'deki doğal ve kültürel sembollerin mekânla ilişkisini açıklar.				1	0	0	0
Cevre sorunlarının oluşum ve yayılma süreçlerini küresel etkileri açısından analiz eder.				1	1	0	100
Şehirlerin küresel ve bölgesel etkilerini fonksiyonel açıdan yorumlar.				1	0	1	0
Türkiye'nin madenleri ve enerji kaynaklarının dağılımını açıklar.				1	1	0	100
Türkiye'nin nüfus projeksiyonlarına dayalı senaryolar oluşturur.				1	1	0	100
Şehirleşme, göç ve sanayileşme ilişkisini toplumsal etkileri açısından yorumlar.				1	1	0	100
Farklı gelişmişlik düzeylerine sahip ülkelerin tarım-ekonomi ilişkisini analiz eder.				1	1	0	100
Cevre sorunlarının oluşum sebeplerine göre sınıflandırır.				1	1	0	100
Bir bölgedeki baskın ekonomik faaliyeti türünü sosyal ve kültürel hayata etkileri açısından analiz eder.				1	1	0	100
Doğal sistemlerdeki değişimlerle ilgili geleceğe yönelik çıkarımlarda bulunur.				1	0	0	0
Madde döngüleri ve enerji akışını ekosistemin devamlılığı açısından analiz eder.				1	1	0	100
Felsefe				6	1	1	17
Toplumsal değişimi etkileyen faktörleri değerlendirir				1	0	0	0
Sosyalleşme kavramını örneklerle açıklar				2	1	1	50
Toplumu oluşturan öğeleri etkileşim içinde olduğunu fark eder				1	0	0	0
Toplumsal değişim olgusunu kavrar				2	0	0	0
Felsefe Grubu				6	0	0	0
Öğrenme türlerini kendi öğrenme yaşantısıyla ilişkilendirir				1	0	0	0
Algıyı etkileyen etkenleri açıklar				1	0	0	0
Sosyal biliş ve sosyal etki türlerini bilir				1	0	0	0
18. yüzyıl -19. yüzyıl felsefesinin karakteristik özelliklerini açıklar.				2	0	0	0
20. yüzyıl felsefesinin karakteristik özelliklerini açıklar.				1	0	0	0
Din Kül. ve Ahl. Bil.				6	4	2	67
Dünya hayatı ile ahiret hayatı arasında ilişki kurar.				1	1	0	100
Türklerin Müslüman olma sürecini açıklar.				1	1	0	100
Kur'an'ın Kerim'de geçen bazı kavramları yorumlar.				1	0	1	0
İnançla ilgili yaklaşımları tartışır.				1	1	0	100
Hz. Muhammed'in örnek şahsiyetini tanıtır.				1	0	1	0
Hinduizm'in doğuşunu ve gelişim sürecini özetler.				1	1	0	100
Felsefe (Seçmeli)				6	0	0	0
Önerme çeşitlerini sınıflandırır				1	0	0	0
Stresin günlük yaşama etkilerini tespit eder				1	0	0	0
Duyguyu tanımlar; duyguyu türlerini ayırt eder				1	0	0	0
Toplumsal yapıyı oluşturan öğeleri analiz eder				2	0	0	0
Örnek felsefi metinlerden hareketle MÖ 6. yüzyıl-MS 2. yüzyıl filozoflarının felsefi görüşlerini analiz eder.				1	0	0	0
Matematik				40	1	0	3
Matematik-2				40	1	0	3
Belirli İntegral ve Uygulamaları				4	0	0	0
Türevin Uygulamaları				3	0	0	0
Anlık Değişim Oranı ve Türev				1	0	0	0
Limit ve Süreklilik				2	0	0	0
Gerçek Sayı Dizileri				1	0	0	0
Trigonometrik Denklemler				1	0	0	0
Trigonometrik Fonksiyonlar				3	0	0	0
Logaritma Fonksiyonu				2	0	0	0
Basit Olayların Olasılıkları				1	1	0	100
İkinci Dereceden Bir Bilinmeyenli Eşitsizlikler ve Eşitsizlik Sistemleri				1	0	0	0
İkinci dereceden bir bilinmeyenli denklemin kökleri ile katsayıları arasındaki ilişkileri kullanarak işlemler yapar.				1	0	0	0
Sıralama ve Seçme				1	0	0	0
Polinomların Çarpımları Ayrılması				1	0	0	0
Polinomlarla toplama, çıkarma, çarpma ve bölme işlemlerini yapar.				1	0	0	0
Mutlak değer içeren birinci dereceden bir bilinmeyenli denklem ve eşitsizliklerin çözüm kümelerini bulur.				1	0	0	0
Fonksiyon Kavramı ve Gösterimi				1	0	0	0
Gerçek hayatta periyodik olarak tekrar eden durumları içeren problemleri çözer.				1	0	0	0
Kümelerde İşlemler				1	0	0	0
Fonksiyonların grafiklerini çizer.				1	0	0	0
Sayı kümelerini birbiriyle ilişkilendirir.				2	0	0	0
Küre, dik dairesel silindirik ve dik dairesel koninin alan ve hacim bağlantılarını oluşturarak işlemler yapar.				2	0	0	0
Analitik düzlemde koordinatları verilen bir noktanın öteleme, dönme ve simetri dönüşümleri altındaki görüntüsünü				2	0	0	0

SINAV SONUÇ BELGESİ							
ORDU / FATSA / Necip Fazıl Kısakürek Anadolu Lisesi							
Öğrenci				Numara		Sınıf	
ERMAN OPCİN				729		12F	
Puan Türü	Puan	Genel Ort.	Dereceler				
			Snf	Kurum	İlçe	İl	Genel
SÖZ	▲ 234,328	222,770	8	33	65	65	210
Puanı Hesaplanan:			110	192	192	539	
EA	▲ 224,328	219,540	10	44	94	94	341
Puanı Hesaplanan:			132	242	242	775	
Katılımlar:			21	145	273	273	831

Öğrenci No ile eşleşen TYT bilgileriniz kullanılmıřtır.

Ders	Soru	Doğru	Yanlıř	Net	Başarı %	Sınıf Ort.	Kurum Ort.	Genel Ort.
TYT Türkçe	40	29	10	26,50	66			
TYT Sosyal	20	17	3	16,25	81			
TYT Matematik	40	0	0	0,00	0			
TYT Fen	20	0	0	0,00	0			
Edebiyat	24	9	5	7,75	32	▼ 8,86	▲ 7,62	▼ 9,54
Tarih-1	10	5	2	4,50	45	▲ 4,19	▲ 3,63	▲ 4,21
Coğrafya-1	6	5	1	4,75	79	▲ 4,28	▲ 4,12	▲ 4,31
Edebiyat-Sosyal-1	40	19	8	17,00	43	▼ 17,32	▲ 15,37	▼ 18,06
Tarih-2	11	5	2	4,50	41	▲ 2,09	▲ 1,93	▲ 2,35
Coğrafya-2	11	5	6	3,50	32	▲ 3,43	▲ 3,29	▲ 3,47
Felsefe	6	1	0	1,00	17	▼ 1,24	▼ 1,25	▼ 1,53
Felsefe Grubu	6	0	0	0,00	0	▼ 1,19	▼ 1,07	▼ 1,48
Din Kül. ve Ahl. Bil.	6	3	3	2,25	38	▲ 1,62	▲ 1,48	▲ 1,69
Felsefe (Seçmeli)	6	0	0	0,00	0	▼ 0,12	▼ 0,03	▼ 0,03
Sosyal-2	40	14	11	11,25	28	▲ 9,68	▲ 9,05	▲ 10,54
Toplam:	280	79	32	71,00	25	▲ 61,55	▲ 52,31	▼ 73,68

Soru No	1234567890123456789012345678901234567890
Edebiyat-Sosyal-1	c A b D D CađBCEECc C ddCEAC CcEBDE
Cevap Anahtarı	B DBADBDCDBADECBCECAACDCDBECEACBECEEBDE
Sosyal-2	EB Cdb AB DCCbDeaCCcd A BdAecA
Cevap Anahtarı	B EBCCAACABBDDCCBCECCBBBCAACBABCDCBEAADBDBEDC

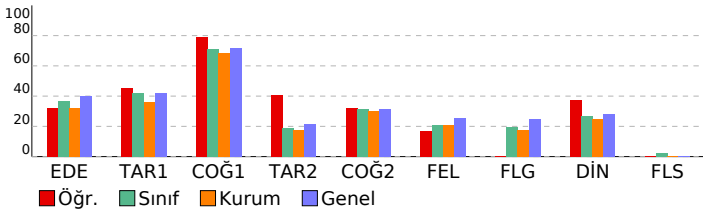

AYT 4 Nolu Deneme 2. Oturum (365 Gün)(2024)			
DERSLERE GÖRE BAŞARI ANALİZİ			
	S	D	Y B%
Edebiyat-Sosyal-1	40	19	8 48
Edebiyat	24	9	5 38
Metinde edebiyat, sanat ve fikir akımlarının/anlayışlarının yansımalarını değerlendirir.	2	0	1 0
Türün/biçimin ve dönemin/akımın diğer önemli yazarlarını ve eserlerini sıralar.	3	2	0 67
Şair ile şiir arasındaki ilişkiyi değerlendirir.	2	0	0 0
Yazar ile metin arasındaki ilişkiyi değerlendirir.	2	0	0 0
Metnin türünün ortaya çıkışı ve tarihsel dönem ile ilişkisini belirler.	2	1	1 50
Şiirin nazım biçimini ve nazım türünü tespit eder.	5	3	1 60
Türün ve dönemin/akımın diğer önemli yazarlarını ve eserlerini sıralar.	1	1	0 100
Metnin türünün ortaya çıkışı ve tarihsel dönemle ilişkisini belirler.	1	0	1 0
Metnin ana düşüncesi ve yardımcı düşüncelerini belirler.	2	1	1 50
Şiirde ahenği sağlayan özellikleri/unsurları belirler.	1	1	0 100
Metni yorumlar.	1	0	0 0
Metinde ortaya konulan bilgi ve yorumları ayırt eder.	1	0	0 0
Metinde geçen kelime ve kelime gruplarının anlamlarını tespit eder.	1	0	0 0
Tarih-1	10	5	2 50
1945-1950 yılları arasında Türkiye'de meydana gelen siyasi, sosyal ve ekonomik gelişmeleri kavrar.	1	1	0 100
Atatürk Dönemi'nde (1923-1938) Türkiye Cumhuriyeti'nin dış politikasındaki başlıca gelişmeleri açıklar.	1	0	0 0
Kuvayı Milliye hareketinin oluşumundan Büyük Millet Meclisinin açılışına kadar olan süreçte meydana gelen gelişim	1	0	1 0
Tanzimat Fermanı, Islahat Fermanı ve Kanun-ı Esasî'nin içeriklerini küresel ve yerel siyasi şartlar bağlamında değer	1	0	1 0
Avrupa'daki gelişmelere bağlı olarak Osmanlı idari, askerî ve ekonomik yapısında meydana gelen değişimleri analiz	1	1	0 100
Osmanlı devlet idaresinin imiyey, kalemiye ve seyfiye sınıflarının birlikteliğine dayalı yapısını analiz eder.	1	1	0 100
Türklerin Anadolu'da devletleşme sürecini etkileyen faktörleri açıklar.	1	1	0 100
Karahani ve Gazneli örneklerinden hareketle İslamiyet'in kabulünün Türk devlet yapısında ve toplumsal hayatta m	1	0	1 00
İlk ve Orta Çağlarda İç Asya'daki Türk siyasi teşekküllerinin güç ve yönetim yapısını kavrar.	1	0	0 0
Bir araştırma alanı ve bilim dalı olarak tarihin konusunu, kapsamını ve diğer bilim dallarıyla ilişkisini açıklar.	1	0	0 0
Coğrafya-1	6	5	1 83
Ülkelerin farklı dönemlerde izledikleri nüfus politikaları ve sonuçlarını karşılaştırır.	1	1	0 100
Kuvayı Milliye'nin bölgesel kalkınma projelerini ekonomik, sosyal ve kültürel etkileri açısından değerlendirir.	1	0	1 0
Bölgesel ve küresel ölçekteki örgütleri etki alanları açısından değerlendirir.	1	1	0 100
Şehirlerin küresel ve bölgesel etkilerini fonksiyonel açıdan yorumlar.	1	1	0 100
Biyocoğrafiliğin oluşumu ve azalmasına etkili olan faktörleri açıklar.	1	1	0 100
Türkiye'nin turizm potansiyelini ve varlıklarını açıklar.	1	1	0 100
Sosyal-2	46	14	11 30
Tarih-2	11	5	2 45
1990 sonrasında meydana gelen siyasi gelişmeleri Türkiye'ye etkileri ve dünya siyasi konjonktürü bağlamında anal	1	1	0 100
1960'lardan itibaren Türk dış politikasını etkileyen önemli gelişmeleri kavrar.	1	1	0 100
II. Dünya Savaşı'nın sonuçlarını değerlendirir.	1	0	0 0
Çağdaşlaşan Türkiye'nin temel olan Atatürk ilkelerini kavrar.	1	0	0 100
1774-1914 yılları arasındaki süreçte meydana gelen başlıca siyasi gelişmeleri tarih şeridi ve haritalar üzerinde göst	1	0	1 0
Osmanlı ile Rusya arasındaki rekabetin Osmanlı Devleti'nin Avrupa ve Asya siyasetindeki önemini kavrar.	1	0	1 0
Emeviler ile birlikte İslam Devleti'nin yapısında meydana gelen değişimi analiz eder.	1	0	0 0
Timar sisteminin özelliklerini siyasi, sosyal ve ekonomik açılarından değerlendirir.	1	1	0 100
Türklerin Anadolu'ya yerleşmeye başlaması ile Türkiye Selçuklu Devleti'nin yıkılışı arasındaki süreçte meydana gel	1	1	0 100
XVII. yüzyılda değişen siyasi rekabet içerisinde Osmanlı Devleti'nin ittifak girişimlerini açıklar.	1	0	0 0
İlk Çağ'da siyasi gücün kaynaklarını siyasi organizasyon türleriyle ilişkilendirir.	1	0	0 0
Coğrafya-2	11	5	6 45
Türkiye'deki doğal ve kültürel sembollerin mekânla ilişkisini açıklar.	1	1	0 100
Cevre sorunlarının oluşumu ve yayılma süreçlerini küresel etkileri açısından analiz eder.	1	1	0 100
Şehirlerin küresel ve bölgesel etkilerini fonksiyonel açıdan yorumlar.	1	0	1 0
Türkiye'nin madenleri ve enerji kaynaklarının dağılımını açıklar.	1	1	0 100
Türkiye'nin nüfus projeksiyonlarına dayalı senaryolar oluşturur.	1	0	1 0
Şehirleşme, göç ve sanayileşme ilişkisini toplumsal etkileri açısından yorumlar.	1	0	1 0
Farklı gelişmişlik düzeylerine sahip ülkelerin tarım-ekonomi ilişkisini analiz eder.	1	0	1 0
Cevre sorunlarının oluşum sebeplerine göre sınıflandırır.	1	1	0 100
Bir bölgedeki baskın ekonomik faaliyet türünü sosyal ve kültürel hayata etkileri açısından analiz eder.	1	1	0 100
Doğal sistemlerdeki değişimlerle ilgili geleceğe yönelik çıkarımlarda bulunur.	1	0	1 0
Madde döngüleri ve enerji akışını ekosistemin devamlılığı açısından analiz eder.	1	0	1 0
Felsefe	6	1	0 17
Toplumsal değişmeyi etkileyen faktörleri değerlendirir	1	0	0 0
Sosyalleşme kavramını örneklerle açıklar	2	1	0 50
Toplumu oluşturan öğelerin etkileşim içinde olduğunu fark eder	1	0	0 0
Toplumsal değişme olgusunu kavrar	2	0	0 0
Felsefe Grubu	6	0	0 0
Öğrenme türlerini kendi öğrenme yaşantısıyla ilişkilendirir	1	0	0 0
Algıyı etkileyen etkenleri açıklar	1	0	0 0
Sosyal biliş ve sosyal etki türlerini bilir	1	0	0 0
18. yüzyıl -19. yüzyıl felsefesinin karakteristik özelliklerini açıklar.	2	0	0 0
20. yüzyıl felsefesinin karakteristik özelliklerini açıklar.	1	0	0 0
Din Kül. ve Ahl. Bil.	6	3	3 50
Dünya hayatı ile ahiret hayatı arasındaki ilişkiyi kurar.	1	1	0 100
Türklerin Müslüman olma sürecini açıklar.	1	1	0 0
Kur'an'ı Kerim'de geçen bazı kavramları yorumlar.	1	1	0 100
İnançla ilgili yaklaşımları tartışır.	1	0	1 0
Hız, Muhammed'in örnek şahsiyetini tanıır.	1	0	1 0
Hinduizm'in doğuşunu ve gelişim sürecini özetler.	1	1	0 100
Felsefe (Seçmeli)	6	0	0 0
Önerme çeşitlerini sınıflandırır	1	0	0 0
Stresin günlük yaşama etkilerini tespit eder	1	0	0 0
Duyguyu tanımlar; duyguyu türlerini ayırt eder	1	0	0 0
Toplumsal yapıyı oluşturan öğeleri analiz eder	2	0	0 0
Örnek felsefi metinlerden hareketle MÖ 6. yüzyıl-MS 2. yüzyıl filozoflarının felsefi görüşlerini analiz eder.	1	0	0 0

SINAV SONUÇ BELGESİ							
ORDU / FATSA / Necip Fazıl Kısakürek Anadolu Lisesi							
Öğrenci				Numara	Sınıf		
FEYZA PEKBÜYÜK				734	12F		
Puan Türü	Puan	Genel Ort.	Dereceler				
			Snf	Kurum	İlçe	İl	Genel
SÖZ	▼ 179,275	222,770	14	59	125	125	397
Puanı Hesaplanan:			110	192	192	539	
SAY	▼ 156,208	201,820	1	26	80	80	354
Puanı Hesaplanan:			89	173	173	569	
EA	▲ 248,260	219,540	6	23	63	63	242
Puanı Hesaplanan:			132	242	242	775	
Katılımlar:			21	145	273	273	831

Öğrenci No ile eşleşen TYT bilgileriniz kullanılmıştır.

Ders	Soru	Doğru	Yanlış	Net	Başarı %	Sınıf Ort.	Kurum Ort.	Genel Ort.
TYT Türkçe	40	27	9	24,75	62			
TYT Sosyal	20	12	4	11,00	55			
TYT Matematik	40	12	4	11,00	28			
TYT Fen	20	0	0	0,00	0			
Edebiyat	24	9	10	6,50	27	▼ 8,86	▼ 7,62	▼ 9,54
Tarih-1	10	6	3	5,25	53	▲ 4,19	▲ 3,63	▲ 4,21
Coğrafya-1	6	6	0	6,00	100	▲ 4,28	▲ 4,12	▲ 4,31
Edebiyat-Sosyal-1	40	21	13	17,75	44	▲ 17,32	▲ 15,37	▼ 18,06
Tarih-2	11	0	0	0,00	0	▼ 2,09	▼ 1,93	▼ 2,35
Coğrafya-2	11	0	1	-0,25	-2	▼ 3,43	▼ 3,29	▼ 3,47
Felsefe	6	0	0	0,00	0	▼ 1,24	▼ 1,25	▼ 1,53
Felsefe Grubu	6	0	0	0,00	0	▼ 1,19	▼ 1,07	▼ 1,48
Din Kül. ve Ahl. Bil.	6	0	0	0,00	0	▼ 1,62	▼ 1,48	▼ 1,69
Felsefe (Seçmeli)	6	0	0	0,00	0	▼ 0,12	▼ 0,03	▼ 0,03
Sosyal-2	40	0	1	-0,25	-1	▼ 9,68	▼ 9,05	▼ 10,54
Matematik-2	40	7	0	7,00	18	▲ 2,72	▲ 2,42	▼ 7,14
Toplam:	280	79	31	71,25	25	▲ 61,55	▲ 52,31	▼ 73,68

Soru No	1234567890123456789012345678901234567890
Edebiyat-Sosyal-1	cd dcC b ECdCbDcaAdCbDebCEAC ECEEBDE
Cevap Anahtarı	B DBADBDCBADECBCECAACDCDBECEACBECEEBDE
Sosyal-2	d
Cevap Anahtarı	B EBCCAACABDDCCBBCECCBBBBAACBABCDCBEAADABDBEDC
Matematik	B BD A D CC
Cevap Anahtarı	B ACDCCEBCEBCEBEBDBBAACADDCDCBCEBCEBAC

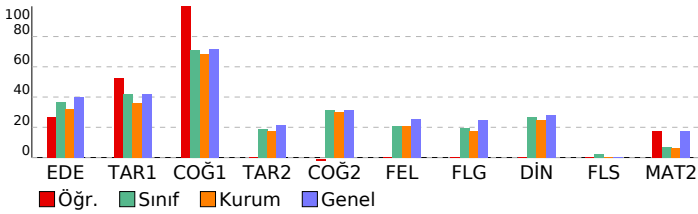

AYT 4 Nolu Deneme 2. Oturum (365 Gün)(2024)

DERSLERE GÖRE BAŞARI ANALİZİ					S	D	Y	B%
Edebiyat-Sosyal-1					40	21	13	53
Edebiyat					24	9	10	38
Metinde edebiyat, sanat ve fikir akımlarının/anlayışlarının yansımaları değerlendirir.					2	1	1	50
Türün/biçimin ve dönemin/akımın diğer önemli yazarlarını ve eserlerini sıralar.					3	0	1	0
Şair ile şiir arasındaki ilişkiyi değerlendirir.					2	0	0	0
Yazar ile metin arasındaki ilişkiyi değerlendirir.					2	1	1	50
Metnin türünün ortaya çıkışı ve tarihsel dönem ile ilişkisini belirler.					2	0	2	0
Şiirin nazım biçimini ve nazım türünü tespit eder.					5	3	1	60
Türün ve dönemin/akımın diğer önemli yazarlarını ve eserlerini sıralar.					1	1	0	100
Metnin türünün ortaya çıkışı ve tarihsel dönemle ilişkisini belirler.					1	0	1	0
Metnin ana düşüncesi ve yardımcı düşüncelerini belirler.					2	1	1	50
Şiirde ahenği sağlayan özellikleri/unsurları belirler.					1	0	1	0
Metni yorumlar.					1	0	1	0
Metinde ortaya konulan bilgi ve yorumları ayırt eder.					1	1	0	100
Metinde geçen kelime ve kelime gruplarının anlamlarını tespit eder.					1	1	0	100
Tarih-1					10	6	3	60
1945-1950 yılları arasında Türkiye'de meydana gelen siyasi, sosyal ve ekonomik gelişmeleri kavrar.					1	0	1	0
Atatürk Dönemi'nde (1923-1938) Türkiye Cumhuriyeti'nin dış politikasındaki başlıca gelişmeleri açıklar.					1	1	0	100
Kuvayı Milliye hareketinin oluşumundan Büyük Millet Meclisinin açılışına kadar olan süreçte meydana gelen gelişim					1	0	1	0
Tanzimat Fermanı, Islahat Fermanı ve Kanun-ı Esasi'nin içeriklerini küresel ve yerel siyasi şartlar bağlamında değerlendirir.					1	0	1	0
Avrupa'daki gelişmelere bağlı olarak Osmanlı idari, askerî ve ekonomik yapısında meydana gelen değişimleri analiz eder.					1	0	1	00
Osmanlı devlet idaresinin imiyi, kalemiye ve seyfiye sınıflarının birlikteliğine dayalı yapısını analiz eder.					1	1	0	100
Türklerin Anadolu'da devletleşme sürecini etkileyen faktörleri açıklar.					1	1	0	100
Karahani ve Gazneli örneklerinden hareketle İslamiyet'in kabulünü Türk devlet yapısında ve toplumsal hayatta m					1	1	0	100
İlk ve Orta Çağlarda İç Asya'daki Türk siyasi teşekküllerinin güç ve yönetim yapısını kavrar.					1	0	0	0
Bir araştırma alanı ve bilim dalı olarak tarihin konusunu, kapsamını ve diğer bilim dallarıyla ilişkisini açıklar.					1	1	0	100
Coğrafya-1					6	6	0	100
Ülkelerin farklı dönemlerde izledikleri nüfus politikaları ve sonuçlarını karşılaştırır.					1	1	0	100
Türkiye'deki bölgesel kalkınma projelerini ekonomik, sosyal ve kültürel etkileri açısından değerlendirir.					1	1	0	100
Bölgesel ve küresel ölçekteki örgütleri etki alanları açısından değerlendirir.					1	1	0	100
Şehirlerin küresel ve bölgesel etkilerini fonksiyonel açıdan yorumlar.					1	1	0	100
Biyocoğrafiliğin oluşumu ve azalmasını etkili olan faktörleri açıklar.					1	1	0	100
Türkiye'nin turizm potansiyelini ve varlıklarını açıklar.					1	1	0	100
Sosyal-2					46	0	1	0
Tarih-2					11	0	0	0
1990 sonrasında meydana gelen siyasi gelişmeleri Türkiye'ye etkileri ve dünya siyasi konjonktürü bağlamında anal					1	0	0	0
1960'lardan itibaren Türk dış politikasını etkileyen önemli gelişmeleri kavrar.					1	0	0	0
II. Dünya Savaşı'nın sonuçlarını değerlendirir.					1	0	0	0
Çağdaşlaşma sürecinin temel olan Atatürk ilkelerini kavrar.					1	0	0	0
1774-1914 yılları arasındaki süreçte meydana gelen başlıca siyasi gelişmeleri tarih şerhinde ve haritalar üzerinde göst					1	0	0	0
Osmanlı ile Rusya arasındaki rekabetin Osmanlı Devleti'nin Avrupa ve Asya siyasetindeki önemini kavrar.					1	0	0	0
Emeviler ile birlikte İslam Devleti'nin yapısında meydana gelen değişimi analiz eder.					1	0	0	0
Timar sisteminin özelliklerini siyasi, sosyal ve ekonomik açıdan değerlendirir.					1	0	0	0
Türklerin Anadolu'ya yerleşmeye başlaması ile Türkiye Selçuklu Devleti'nin yıkılışı arasındaki süreçte meydana gelen					1	0	0	0
XVII. yüzyılda değişen siyasi rekabet içerisinde Osmanlı Devleti'nin ittifak girişimlerini açıklar.					1	0	0	0
İlk Çağ'da siyasi gücün kaynaklarını siyasi organizasyon türleriyle ilişkilendirir.					1	0	0	0
Coğrafya-2					11	0	1	0
Türkiye'deki doğal ve kültürel sembollerin mekânla ilişkisini açıklar.					1	0	0	0
Cevre sorunlarının oluşum ve yayılma süreçlerini küresel etkileri açısından analiz eder.					1	0	0	0
Şehirlerin küresel ve bölgesel etkilerini fonksiyonel açıdan yorumlar.					1	0	0	0
Türkiye'nin madenleri ve enerji kaynaklarının dağılımını açıklar.					1	0	0	0
Türkiye'nin nüfus projeksiyonlarına dayalı senaryolar oluşturur.					1	0	0	0
Şehirleşme, göç ve sanayileşme ilişkisini toplumsal etkileri açısından yorumlar.					1	0	0	0
Farklı gelişmişlik düzeylerine sahip ülkelerin tarım-ekonomi ilişkisini analiz eder.					1	0	0	0
Cevre sorunlarının oluşum sebeplerine göre sınıflandırır.					1	0	0	0
Bir bölgedeki baskın ekonomik faaliyeti türünü sosyal ve kültürel hayata etkileri açısından analiz eder.					1	0	0	0
Doğal sistemlerdeki değişimlerle ilgili geleceğe yönelik çıkarımlarda bulunur.					1	0	1	0
Madde döngüleri ve enerji akışını ekosistemin devamlılığı açısından analiz eder.					1	0	0	0
Felsefe					6	0	0	0
Toplumsal değişimi etkileyen faktörleri değerlendirir					1	0	0	0
Sosyalleşme kavramını örneklerle açıklar					2	0	0	0
Toplumu oluşturan öğeleri etkileşim içinde olduğunu fark eder					1	0	0	0
Toplumsal değişime olgusunu kavrar					2	0	0	0
Felsefe Grubu					6	0	0	0
Öğrenme türlerini kendi öğrenme yaşantısıyla ilişkilendirir					1	0	0	0
Algıyı etkileyen etkenleri açıklar					1	0	0	0
Sosyal biliş ve sosyal etki türlerini bilir					1	0	0	0
18. yüzyıl -19. yüzyıl felsefesinin karakteristik özelliklerini açıklar.					2	0	0	0
20. yüzyıl felsefesinin karakteristik özelliklerini açıklar.					1	0	0	0
Din Kül. ve Ahl. Bil.					6	0	0	0
Dünya hayatı ile ahiret hayatı arasında ilişki kurar.					1	0	0	0
Türklerin Müslüman olma sürecini açıklar.					1	0	0	0
Kur'an'ın Kerim'de geçen bazı kavramları yorumlar.					1	0	0	0
İnançla ilgili yaklaşımları tartışır.					1	0	0	0
Hz. Muhammed'in örnek şahsiyetini tanıtır.					1	0	0	0
Hinduizm'in doğuşunu ve gelişim sürecini özetler.					1	0	0	0
Felsefe (Seçmeli)					6	0	0	0
Önerme çeşitlerini sınıflandırır					1	0	0	0
Stresin günlük yaşama etkilerini tespit eder					1	0	0	0
Duygu tanımlar; duyguyu türlerini ayırt eder					1	0	0	0
Toplumsal yapıyı oluşturan öğeleri analiz eder					2	0	0	0
Örnek felsefi metinlerden hareketle MÖ 6. yüzyıl-MS 2. yüzyıl filozoflarının felsefi görüşlerini analiz eder.					1	0	0	0
Matematik					40	7	0	18
Matematik-2					40	7	0	18
Belirli İntegral ve Uygulamaları					4	0	0	0
Türevin Uygulamaları					3	1	0	33
Anlık Değişim Oranı ve Türev					1	0	0	0
Limit ve Süreklilik					2	0	0	0
Gerçek Sayı Dizileri					1	0	0	0
Trigonometrik Denklemler					1	0	0	0
Trigonometrik Fonksiyonlar					3	0	0	0
Logaritma Fonksiyonu					2	2	0	100
Basit Olayların Olasılıkları					1	1	0	100
İkinci Dereceden Bir Bilinmeyenli Eşitsizlikler ve Eşitsizlik Sistemleri					1	0	0	0
İkinci dereceden bir bilinmeyenli denklemin kökleri ile katsayıları arasındaki ilişkileri kullanarak işlemler yapar.					1	0	0	0
Sıralama ve Seçme					1	0	0	0
Polinomların Çarpımları Ayrılması					1	0	0	0
Polinomlarla toplama, çıkarma, çarpma ve bölme işlemlerini yapar.					1	0	0	0
Mutlak değer içeren birinci dereceden bir bilinmeyenli denklem ve eşitsizliklerin çözüm kümelerini bulur.					1	0	0	0
Fonksiyon Kavramı ve Gösterimi					1	0	0	0
Gerçek hayatta periyodik olarak tekrar eden durumları içeren problemleri çözer.					1	1	0	100
Kümelerde İşlemler					1	0	0	0
Fonksiyonların grafiklerini çizer.					1	0	0	0
Sayı kümelerini birbiriyle ilişkilendirir.					2	2	0	100
Küre, dik dairesel silindirik ve dik dairesel koninin alan ve hacim bağlantılarını oluşturarak işlemler yapar.					2	0	0	0
Analitik düzlemde koordinatları verilen bir noktanın öteleme, dönme ve simetri dönüşümleri altındaki görüntüsünü					2	0	0	0

SINAV SONUÇ BELGESİ							
ORDU / FATSA / Necip Fazıl Kısakürek Anadolu Lisesi							
Öğrenci				Numara		Sınıf	
GİZEM KOCAK				735		12F	
Puan Türü	Puan	Genel Ort.	Dereceler				
			Snf	Kurum	İlçe	İl	Genel
SÖZ	▼ 146,660	222,770	20	95	168	168	489
Puanı Hesaplanan:			110	192	192	539	
SAY	▼ 135,835	201,820	6	59	138	138	510
Puanı Hesaplanan:			89	173	173	569	
EA	▼ 161,463	219,540	17	92	180	180	629
Puanı Hesaplanan:			132	242	242	775	
Katılımlar:			21	145	273	273	831

Öğrenci No ile eşleşen TYT bilgileriniz kullanılmıştır.

Ders	Soru	Doğru	Yanlış	Net	Başarı %	Sınıf Ort.	Kurum Ort.	Genel Ort.
TYT Türkçe	40	23	9	20,75	52			
TYT Sosyal	20	9	4	8,00	40			
TYT Matematik	40	1	1	0,75	2			
TYT Fen	20	0	0	0,00	0			
Edebiyat	24	5	5	3,75	16	▼ 8,86	▼ 7,62	▼ 9,54
Tarih-1	10	1	0	1,00	10	▼ 4,19	▼ 3,63	▼ 4,21
Coğrafya-1	6	3	3	2,25	38	▼ 4,28	▼ 4,12	▼ 4,31
Edebiyat-Sosyal-1	40	9	8	7,00	18	▼ 17,32	▼ 15,37	▼ 18,06
Tarih-2	11	0	0	0,00	0	▼ 2,09	▼ 1,93	▼ 2,35
Coğrafya-2	11	0	0	0,00	0	▼ 3,43	▼ 3,29	▼ 3,47
Felsefe	6	0	0	0,00	0	▼ 1,24	▼ 1,25	▼ 1,53
Felsefe Grubu	6	2	1	1,75	29	▲ 1,19	▲ 1,07	▲ 1,48
Din Kül. ve Ahl. Bil.	6	0	0	0,00	0	▼ 1,62	▼ 1,48	▼ 1,69
Felsefe (Seçmeli)	6	0	0	0,00	0	▼ 0,12	▼ 0,03	▼ 0,03
Sosyal-2	40	2	1	1,75	4	▼ 9,68	▼ 9,05	▼ 10,54
Fizik	14	0	0	0,00	0	▼ 0,00	▼ 0,97	▼ 3,18
Kimya	13	0	0	0,00	0	▼ 0,00	▼ 1,98	▼ 3,38
Biyoloji	13	2	0	2,00	15	▼ 2,50	▼ 4,05	▼ 5,28
Fen Bilimleri	40	2	0	2,00	5	▼ 2,50	▼ 6,99	▼ 11,83
Toplam:	280	46	23	40,25	14	▼ 61,55	▼ 52,31	▼ 73,68

Soru No	1234567890123456789012345678901234567890
Edebiyat-Sosyal-1	DCdbCE d Bb e D deBeAc
Cevap Anahtarı	A DCAACECEBCBCEDABDCDBDABDEBCAEBCEBDCEDBEBC
Sosyal-2	AAAd
Cevap Anahtarı	A DBBACAACCBEBCBCECDDBDCBDCBCCBACBACBADAAEBCEDEBDB
Fen Bilimleri	A B
Cevap Anahtarı	A AABCCDEADEEDEFBCDECEABCAEBCEADCCAEDEBBEBB

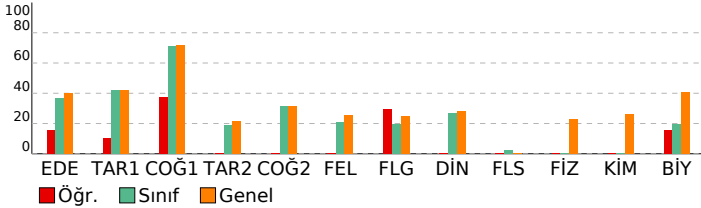

AYT 4 Nolu Deneme 2. Oturum (365 Gün)(2024)

DERSLERE GÖRE BAŞARI ANALİZİ				S	D	Y	B%
Edebiyat-Sosyal-1				40	9	8	23
Edebiyat				24	5	5	21
Metinde geçen kelime ve kelime gruplarının anlamlarını tespit eder.				1	1	0	100
Metinde ortaya konulan bilgi ve yorumları ayırt eder.				1	1	0	100
Metni yorumlar.				1	0	1	0
Metnin ana düşüncesi ve yardımcı düşüncelerini belirler.				2	1	1	50
Şiirde ahenği sağlayan özellikleri/unsurları belirler.				1	1	0	100
Şiirin nazım biçimini ve nazım türünü tespit eder.				5	0	1	0
Metnin türünün ortaya çıkışı ve tarihsel dönem ile ilişkisini belirler.				2	0	0	0
Metnin türünün ortaya çıkışı ve tarihsel dönemle ilişkisini belirler.				1	1	0	100
Türün ve dönemin/akımın diğer önemli yazarlarını ve eserlerini sıralar.				1	0	1	0
Metinde edebiyat, sanat ve fikir akımlarının/ansızlarının yansımalarını değerlendirir.				2	0	0	0
Türün/biçimin ve dönemin/akımın diğer önemli yazarlarını ve eserlerini sıralar.				3	0	1	0
Şair ile şiir arasındaki ilişkiyi değerlendirir.				2	0	0	0
Yazar ile metin arasındaki ilişkiyi değerlendirir.				2	0	0	0
Tarih-1				10	1	0	10
Bir araştırma alanı ve bilim dalı olarak tarihin konusunu, kapsamını ve diğer bilim dallarıyla ilişkisini açıklar.				1	0	0	0
İlk ve Orta Çağlarda İslam dünyası Türkiye'nin siyasi teşekküllerinin gücü ve yönetim yapısını kavrar.				1	0	0	0
Karahani ve Gazneli örneklerinden hareketle İslamiyet'in kabulünün Türk devlet yapısında ve toplumsal hayatta meydana getirdiği değişimleri açıklar.				1	0	0	0
Türklerin Anadolu'da devletleşme sürecini etkileyen faktörleri açıklar.				1	0	0	0
Osmanlı devlet idaresinin ilmiye, kalemiye ve seyyife sınıflarının birlikteliğine dayalı yapısını analiz eder.				1	0	0	0
Avrupa'daki gelişmelere bağlı olarak Osmanlı idari, askerî ve ekonomik yapısında meydana gelen değişimleri analiz eder.				1	0	0	0
Tanzimat Fermanı, Islahat Fermanı ve Kanun-ı Esasî'nin içeriklerini küresel ve yerel siyasi şartlar bağlamında değerlendirir.				1	0	0	0
Kuvayı Milliye hareketinin oluşumundan Büyük Millet Meclisinin açılışına kadar olan süreçte meydana gelen gelişimi açıklar.				1	0	0	0
Atatürk Dönemi'nde (1923-1938) Türkiye Cumhuriyeti'nin dış politikasındaki başlıca gelişmeleri açıklar.				1	1	0	100
1945-1950 yılları arasında Türkiye'de meydana gelen siyasi, sosyal ve ekonomik gelişmeleri kavrar.				1	0	0	0
Coğrafya-1				6	3	3	50
Türkiye'nin turizm potansiyelini ve varlıklarını açıklar.				1	0	1	0
Biyocoğrafya oluşumu ve azalmasında etkili olan faktörleri açıklar.				1	0	1	0
Şehirlerin küresel ve bölgesel etkilerini fonksiyonel açıdan yorumlar.				1	1	0	100
Bölgesel ve küresel ölçekteki örgütleri etki alanları açısından değerlendirir.				1	1	0	100
Türkiye'deki bölgesel kalkınma projelerini ekonomik, sosyal ve kültürel etkileri açısından değerlendirir.				1	0	1	0
Ülkelerin farklı dönemlerde izledikleri nüfus politikaları ve sonuçlarını karşılaştırır.				1	1	0	100
Sosyal-2				46	2	1	4
Tarih-2				11	0	0	0
İlk Çağ'da siyasi gücün kaynaklarını siyasi organizasyon türleriyle ilişkilendirir.				1	0	0	0
XVII. yüzyılda değişen siyasi rekabet içerisinde Osmanlı Devleti'nin ittifak girişimlerini açıklar.				1	0	0	0
Türklerin Anadolu'ya yerleşmeye başlaması ile Türkiye Selçuklu Devleti'nin yıkılışı arasındaki süreçte meydana gelen değişimleri açıklar.				1	0	0	0
Timar sisteminin özelliklerini siyasi, sosyal ve ekonomik açılarından değerlendirir.				1	0	0	0
Emeviler ile birlikte İslam Devleti'nin yapısında meydana gelen değişimi analiz eder.				1	0	0	0
Osmanlı ile Rusya arasındaki rekabetin Osmanlı Devleti'nin Avrupa ve Asya siyasetindeki önemini kavrar.				1	0	0	0
1774-1914 yılları arasındaki süreçte meydana gelen başlıca siyasi gelişmeleri tarih şeridi ve haritalar üzerinde gösterir.				1	0	0	0
Çağdaşlaşan Türkiye'nin temel olan Atatürk ilkelerini kavrar.				1	0	0	0
II. Dünya Savaşı'nın sonuçlarını değerlendirir.				1	0	0	0
1960'lardan itibaren Türk dış politikasını etkileyen önemli gelişmeleri kavrar.				1	0	0	0
1990 sonrasında meydana gelen siyasi gelişmeleri Türkiye'ye etkileri ve dünya siyasi konjonktürü bağlamında analiz eder.				1	0	0	0
Coğrafya-2				11	0	0	0
Madde döngüleri ve enerji akışını ekosistemin devamlılığı açısından analiz eder.				1	0	0	0
Bir bölgedeki baskın ekonomik faaliyet türünü sosyal ve kültürel hayata etkileri açısından analiz eder.				1	0	0	0
Doğal sistemlerdeki değişimlerle ilgili geleceğe yönelik çıkarımlarda bulunur.				1	0	0	0
Çevre sorunlarının oluşum sebeplerine göre sınıflandırır.				1	0	0	0
Farklı gelişmişlik düzeylerine sahip ülkelerin tarım-ekonomi ilişkisini analiz eder.				1	0	0	0
Şehirleşme, göç ve sanayileşme ilişkisini toplumsal etkileri açısından yorumlar.				1	0	0	0
Türkiye'deki doğal ve kültürel sembollerin mekânla ilişkisini açıklar.				1	0	0	0
Türkiye'nin madenleri ve enerji kaynaklarının dağılımını açıklar.				1	0	0	0
Şehirlerin küresel ve bölgesel etkilerini fonksiyonel açıdan yorumlar.				1	0	0	0
Çevre sorunlarının oluşum ve yayılma süreçlerini küresel etkileri açısından analiz eder.				1	0	0	0
Türkiye'nin nüfus projeksiyonlarına dayalı senaryolar oluşturur.				1	0	0	0
Felsefe				6	0	0	0
20. yüzyıl felsefesinin karakteristik özelliklerini açıklar.				1	0	0	0
18. yüzyıl -19. yüzyıl felsefesinin karakteristik özelliklerini açıklar.				2	0	0	0
Sosyal bilinç ve sosyal etki türlerini bilir.				1	0	0	0
Algıyı etkileyen etkenleri açıklar.				1	0	0	0
Öğrenme türlerini kendi öğrenme yaşantısıyla ilişkilendirir.				1	0	0	0
Felsefe Grubu				6	2	1	33
Toplumsal değişim olgusunu kavrar.				2	0	0	0
Toplumun oluşturan öğeleri etkileşim içinde olduğunu fark eder.				1	1	0	100
Sosyalleşme kavramını örneklerle açıklar.				2	1	1	50
Toplumsal değişimi etkileyen faktörleri değerlendirir.				1	0	0	0
Din Kül. ve Ahl. Bil.				6	0	0	0
Hinduizm'in doğuşunu ve gelişim sürecini özetler.				1	0	0	0
Hz. Muhammed'in örnek şahsiyetini tanıtır.				1	0	0	0
İnançla ilgili yaklaşımları tartışır.				1	0	0	0
Kur'an'ı Kerim'de geçen bazı kavramları yorumlar.				1	0	0	0
Türklerin Müslüman olma sürecini açıklar.				1	0	0	0
Dünya hayatı ile ahiret hayatı arasındaki ilişkiyi kurar.				1	0	0	0
Felsefe (Seçmeli)				6	0	0	0
Örnek felsefi metinlerden hareketle MÖ 6. yüzyıl-MS 2. yüzyıl filozoflarının felsefi görüşlerini analiz eder.				1	0	0	0
Toplumsal yapıyı oluşturan öğeleri analiz eder.				2	0	0	0
Duyguyu tanımlar; duyguyu türlerini ayırt eder.				1	0	0	0
Stresin günlük yaşama etkilerini tespit eder.				1	0	0	0
Önerme çeşitlerini sınıflandırır.				1	0	0	0
Fen Bilimleri				40	2	0	5
Fizik				14	0	0	0
Hareketli bir ortamdaki sabit hızlı cisimlerin hareketini farklı gözlem çerçevelerine göre yorumlar.				1	0	0	0
Net kuvvet etkisindeki cismin hareketi ile ilgili hesaplamalar yapar.				1	0	0	0
Düzensiz çembersel hareketi açıklar.				1	0	0	0
Çizgisel momentumun korunumu ile ilgili hesaplamalar yapar.				1	0	0	0
Cisimlerin denge şartlarını açıklar.				1	0	0	0
Yükü parçacıkların manyetik alan içindeki hareketini analiz eder.				1	0	0	0
Transformatörlerin çalışma prensibini açıklar.				1	0	0	0
Bir boyutta sabit ivmeli hareket ile ilgili hesaplamalar yapar.				1	0	0	0
İtme ile çizgisel momentum değişimi arasında ilişkiyi kurar.				1	0	0	0
KEPLER KANUNLARI				1	0	0	0
Doppler olayının etkilerini ışık ve ses dalgalarından örneklerle açıklar.				1	0	0	0
Büyük patlama teorisini açıklar.				1	0	0	0
Atom altı parçacıkların özelliklerini temel düzeyde açıklar.				1	0	0	0
Süper iletkenlerin teknolojik kullanım alanlarına örnekler verir.				1	0	0	0
Kimya				13	0	0	0
Periyodik Sistem ve Elektron Dizilimleri				1	0	0	0
İdeal Gaz Yasası				1	0	0	0
Derişim Birimleri				1	0	0	0
Koligatif Özellikler				1	0	0	0
Oluşum Entalpisi				1	0	0	0
Tepkime İslarının Toplanabilirliği				1	0	0	0
Karbonil Bileşikleri				1	0	0	0

SINAV SONUÇ BELGESİ							
ORDU / FATSA / Necip Fazıl Kısakürek Anadolu Lisesi							
Öğrenci				Numara		Sınıf	
GÜLSÜM ORHAN				699		12F	
Puan Türü	Puan	Genel Ort.	Dereceler				
			Snf	Kurum	İlçe	İl	Genel
SÖZ	▲ 281,095	222,770	4	11	29	29	98
Puanı Hesaplanan:			110	192	192	539	
EA	▲ 289,020	219,540	2	6	28	28	107
Puanı Hesaplanan:			132	242	242	775	
Katılımlar:			21	145	273	273	831

Eşleşen TYT bilginiz bulunamadığı için okulunuzun ortalaması TYT bilginiz olarak kullanılmıştır.

Ders	Soru	Doğru	Yanlış	Net	Başarı %	Sınıf Ort.	Kurum Ort.	Genel Ort.
<i>TYT Türkçe</i>	40	21	10	18,73	47			
<i>TYT Sosyal</i>	20	9	5	8,22	41			
<i>TYT Matematik</i>	40	5	4	4,53	11			
<i>TYT Fen</i>	20	2	3	0,97	5			
Edebiyat	24	20	2	19,50	81	▲ 8,86	▲ 7,62	▲ 9,54
Tarih-1	10	7	0	7,00	70	▲ 4,19	▲ 3,63	▲ 4,21
Coğrafya-1	6	5	1	4,75	79	▲ 4,28	▲ 4,12	▲ 4,31
Edebiyat-Sosyal-1	40	32	3	31,25	78	▲ 17,32	▲ 15,37	▲ 18,06
Tarih-2	11	4	2	3,50	32	▲ 2,09	▲ 1,93	▲ 2,35
Coğrafya-2	11	7	2	6,50	59	▲ 3,43	▲ 3,29	▲ 3,47
Felsefe	6	1	0	1,00	17	▼ 1,24	▼ 1,25	▼ 1,53
Felsefe Grubu	6	0	0	0,00	0	▼ 1,19	▼ 1,07	▼ 1,48
Din Kül. ve Ahl. Bil.	6	2	1	1,75	29	▲ 1,62	▲ 1,48	▲ 1,69
Felsefe (Seçmeli)	6	0	0	0,00	0	▼ 0,12	▼ 0,03	▼ 0,03
Sosyal-2	40	14	5	12,75	32	▲ 9,68	▲ 9,05	▲ 10,54
Toplam:	280	84	30	76,45	27	▲ 61,55	▲ 52,31	▲ 73,68

Soru No	1234567890123456789012345678901234567890
Edebiyat-Sosyal-1	DCAACEE BCBCEDABDCd AbBEBCAE B CEDBEcC
Cevap Anahtarı	A DCAACEEBCBCEDABDCBDBABDEBCAECEBDCEDBEEC
Sosyal-2	b B C C BdBcBaECD Ce C A Ae
Cevap Anahtarı	A DBBACAACCBEBCBCECDDBDCBDCBBAACBADAEEBCDEBDB

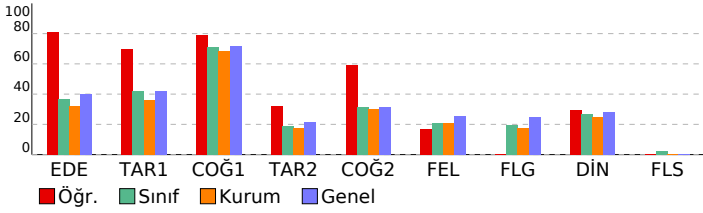

AYT 4 Nolu Deneme 2. Oturum (365 Gün)(2024)			
DERSLERE GÖRE BAŞARI ANALİZİ			
	S	D	Y B%
Edebiyat-Sosyal-1	40	32	80
Edebiyat	24	20	83
Metinde geçen kelime ve kelime gruplarının anlamlarını tespit eder.	1	1	100
Metinde ortaya konulan bilgi ve yorumları ayırır eder.	1	1	100
Metni yorumlar.	1	1	100
Metnin ana düşüncesi ve yardımcı düşüncelerini belirler.	2	2	100
Şiirde ahenği sağlayan özellikleri/unsurları belirler.	1	1	100
Şiirin nazım biçimini ve nazım türünü tespit eder.	5	5	100
Metnin türünün ortaya çıkışı ve tarihsel dönem ile ilişkisini belirler.	2	1	50
Metnin türünün ortaya çıkışı ve tarihsel dönemle ilişkisini belirler.	1	1	100
Türün ve dönemin/akımın diğer önemli yazarlarını ve eserlerini sıralar.	1	1	100
Metinde edebiyat, sanat ve fikir akımlarının/ansızlarının yansımalarını değerlendirir.	2	1	50
Türün/biçimin ve dönemin/akımın diğer önemli yazarlarını ve eserlerini sıralar.	3	3	100
Şair ile şiir arasındaki ilişkiyi değerlendirir.	2	1	50
Yazar ile metin arasındaki ilişkiyi değerlendirir.	2	1	50
Tarih-1	10	7	70
Bir araştırma alanı ve bilim dalı olarak tarihin konusunu, kapsamını ve diğer bilim dallarıyla ilişkisini açıklar.	1	1	100
İlk ve Orta Çağlarda İ. Asya'daki Türk siyasi teşekküllerinin gücü ve yönetim yapısını kavrar.	1	1	100
Karahanlı ve Gazneli örneklerinden hareketle İslamiyet'in kabulünün Türk devlet yapısında ve toplumsal hayatta meydana gelen değişimleri kavrar.	1	1	100
Türklerin Anadolu'da devletleşme sürecini etkileyen faktörleri açıklar.	1	1	100
Osmanlı devlet idaresinin ilmiye, kalemîye ve seyyife sınıflarının birlikteliğine dayalı yapısını analiz eder.	1	1	100
Avrupa'daki gelişmelere bağlı olarak Osmanlı idari, askerî ve ekonomik yapısında meydana gelen değişimleri analiz eder.	1	0	0
Tanzimat Fermanı, Islahat Fermanı ve Kanun-ı Esasî'nin içeriklerini küresel ve yerel siyasi şartlar bağlamında değerlendirir.	1	0	0
Kuvayı Milliye hareketinin oluşumunda Büyük Millet Meclisinin açılışına kadar olan süreçte meydana gelen gelişimi kavrar.	1	1	100
Atatürk Dönemi'nde (1923-1938) Türkiye Cumhuriyeti'nin dış politikasındaki başlıca gelişmeleri açıklar.	1	0	0
1945-1950 yılları arasında Türkiye'de meydana gelen siyasi, sosyal ve ekonomik gelişmeleri kavrar.	1	1	100
Coğrafya-1	6	5	83
Türkiye'nin turizm potansiyelini ve varlıklarını açıklar.	1	1	100
Biyocoğrafya oluşumu ve azalmasını etkileyen faktörleri açıklar.	1	1	100
Şehirlerin küresel ve bölgesel etkilerini fonksiyonel açıdan yorumlar.	1	1	100
Bölgesel ve küresel ölçekteki örgütleri etki alanları açısından değerlendirir.	1	1	100
Türkiye'deki bölgesel kalkınma projelerini ekonomik, sosyal ve kültürel etkileri açısından değerlendirir.	1	0	0
Ülkelerin farklı dönemlerde izledikleri nüfus politikaları ve sonuçlarını karşılaştırır.	1	1	100
Sosyal-2	46	14	30
Tarih-2	11	4	36
İlk Çağ'da siyasi gücün kaynaklarını siyasi organizasyon türleriyle ilişkilendirir.	1	0	0
XVII. yüzyılda değişen siyasi rekabet içerisinde Osmanlı Devleti'nin ittifak girişimlerini açıklar.	1	0	0
Türklerin Anadolu'ya yerleşmeye başlaması ile Türkiye Selçuklu Devleti'nin yıkılışı arasındaki süreçte meydana gelen değişimleri kavrar.	1	0	100
Timar sisteminin özelliklerini siyasi, sosyal ve ekonomik açılarından değerlendirir.	1	0	0
Emeviler ile birlikte İslam Devleti'nin yapısında meydana gelen değişimi analiz eder.	1	1	100
Osmanlı ile Rusya arasındaki rekabetin Osmanlı Devleti'nin Avrupa ve Asya siyasetindeki önemini kavrar.	1	0	0
1774-1914 yılları arasındaki süreçte meydana gelen başlıca siyasi gelişmeleri tarih şerhî ve haritalar üzerinde gösterir.	1	0	0
Çağdaşlaşan Türkiye'nin temel olan Atatürk ilkelerini kavrar.	1	1	100
II. Dünya Savaşı'nın sonuçlarını değerlendirir.	1	0	0
1960'lardan itibaren Türk dış politikasını etkileyen önemli gelişmeleri kavrar.	1	1	100
1990 sonrasında meydana gelen siyasi gelişmeleri Türkiye'ye etkileri ve dünya siyasi konjonktürü bağlamında analiz eder.	1	0	0
Coğrafya-2	11	7	64
Madde döngüleri ve enerji akışını ekosistemin devamlılığı açısından analiz eder.	1	1	100
Bir bölgedeki baskın ekonomik faaliyet türünü sosyal ve kültürel hayata etkileri açısından analiz eder.	1	1	100
Doğal sistemlerdeki değişimleri ilgili geleceğe yönelik çıkarımlarda bulunur.	1	1	100
Çevre sorunlarının oluşum sebeplerine göre sınıflandırır.	1	0	0
Farklı gelişmişlik düzeylerine sahip ülkelerin tarım-ekonomi ilişkisini analiz eder.	1	1	100
Şehirleşme, göç ve sanayileşme ilişkisini toplumsal etkileri açısından yorumlar.	1	1	100
Türkiye'deki doğal ve kültürel sembollerin mekânla ilişkisini açıklar.	1	1	100
Türkiye'nin madenleri ve enerji kaynaklarının dağılımını açıklar.	1	0	0
Şehirlerin küresel ve bölgesel etkilerini fonksiyonel açıdan yorumlar.	1	0	0
Çevre sorunlarının oluşum ve yayılma süreçlerini küresel etkileri açısından analiz eder.	1	1	100
Türkiye'nin nüfus projeksiyonlarına dayalı senaryolar oluşturur.	1	0	0
Felsefe	6	1	17
20. yüzyıl felsefesinin karakteristik özelliklerini açıklar.	1	0	0
18. yüzyıl -19. yüzyıl felsefesinin karakteristik özelliklerini açıklar.	2	1	50
Sosyal bilinç ve sosyal etki türlerini bilir.	1	0	0
Algıyı etkileyen etkenleri açıklar.	1	0	0
Öğrenme türlerini kendi öğrenme yaşantısıyla ilişkilendirir.	1	0	0
Felsefe Grubu	6	0	0
Toplumsal değişim olgusunu kavrar.	2	0	0
Toplumu oluşturan öğelerin etkileşim içinde olduğunu fark eder.	1	0	0
Sosyalleşme kavramını örneklerle açıklar.	2	0	0
Toplumsal değişimi etkileyen faktörleri değerlendirir.	1	0	0
Din Kül. ve Ahl. Bil.	6	2	33
Hinduizm'in doğuşunu ve gelişim sürecini özetler.	1	1	100
Hz. Muhammed'in örnek şahsiyetini tanıtır.	1	0	0
İnançla ilgili yaklaşımları tartışır.	1	1	100
Kur'an'ı Kerim'de geçen bazı kavramları yorumlar.	1	1	100
Türklerin Müslüman olma sürecini açıklar.	1	0	0
Dünya hayatı ile ahiret hayatı arasındaki ilişkiyi kurar.	1	0	0
Felsefe (Seçmeli)	6	0	0
Örnek felsefi metinlerden hareketle MÖ 6. yüzyıl-MS 2. yüzyıl filozoflarının felsefi görüşlerini analiz eder.	1	0	0
Toplumsal yapıyı oluşturan öğeleri analiz eder.	2	0	0
Duyguyu tanımlar; duygu türlerini ayırır eder.	1	0	0
Stresin günlük yaşama etkilerini tespit eder.	1	0	0
Önerme çeşitlerini sınıflandırır.	1	0	0

SINAV SONUÇ BELGESİ								AYT 4 Nolu Deneme 2. Oturum (365 Gün)(2024)							
ORDU / FATSA / Necip Fazıl Kısakürek Anadolu Lisesi								DERSLERE GÖRE BAŞARI ANALİZİ							
Öğrenci				Numara		Sınıf		S D Y B%							
İNCİ ÇAĞLA BURMA				638		12F		Edebiyat-Sosyal-1							
Puan Türü		Puan		Genel Ort.		Dereceler				40 25 13 63					
						Snf		Kurum		İlçe		İl		Genel	
SÖZ		▲ 239,895		222,770		6		29		60		60		201	
				Puanı Hesaplanan:		110		192		192		539			
EA		▲ 235,705		219,540		9		36		79		79		285	
				Puanı Hesaplanan:		132		242		242		775			
				Katılımlar:		21		145		273		273		831	

Öğrenci No ile eşleşen TYT bilgileriniz kullanılmıřtır.

Ders	Soru	Doğru	Yanlıř	Net	Başarı %	Sınıf Ort.	Kurum Ort.	Genel Ort.
TYT Türkçe	40	22	9	19,75	49			
TYT Sosyal	20	8	6	6,50	33			
TYT Matematik	40	2	2	1,50	4			
TYT Fen	20	0	0	0,00	0			
Edebiyat	24	15	8	13,00	54	▲ 8,86	▲ 7,62	▲ 9,54
Tarih-1	10	5	4	4,00	40	▼ 4,19	▲ 3,63	▼ 4,21
Coğrafya-1	6	5	1	4,75	79	▲ 4,28	▲ 4,12	▲ 4,31
Edebiyat-Sosyal-1	40	25	13	21,75	54	▲ 17,32	▲ 15,37	▲ 18,06
Tarih-2	11	1	7	-0,75	-7	▼ 2,09	▼ 1,93	▼ 2,35
Coğrafya-2	11	7	4	6,00	55	▲ 3,43	▲ 3,29	▲ 3,47
Felsefe	6	2	3	1,25	21	▲ 1,24	▲ 1,25	▼ 1,53
Felsefe Grubu	6	3	3	2,25	38	▲ 1,19	▲ 1,07	▲ 1,48
Din Kül. ve Ahl. Bil.	6	3	3	2,25	38	▲ 1,62	▲ 1,48	▲ 1,69
Felsefe (Seçmeli)	6	0	0	0,00	0	▼ 0,12	▼ 0,03	▼ 0,03
Sosyal-2	40	16	20	11,00	28	▲ 9,68	▲ 9,05	▲ 10,54
Toplam:	280	73	50	60,50	22	▼ 61,55	▲ 52,31	▼ 73,68

Soru No	1234567890123456789012345678901234567890
Edebiyat-Sosyal-1	ceAaeDCDBADEeadBbEEC ACDBDe CEAbBbCaEBDE
Cevap Anahtarı	B DBADBDCDBADECBCECAACDCDBECEACBECEEBDE
Sosyal-2	ddbC add eDCDBbEcaBd bAedBddbCDBdeAcA
Cevap Anahtarı	B EBCCAACABBDDCCBBCECCBBBCCAACBABCDCBEAADBDBEDC

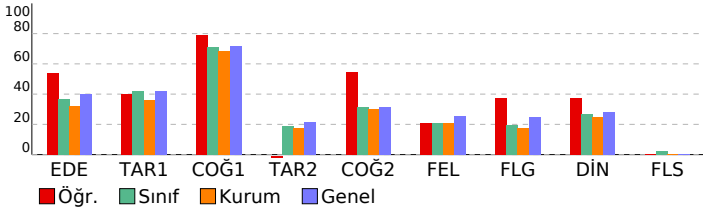

DERSLERE GÖRE BAŞARI ANALİZİ				S	D	Y	B%
Edebiyat-Sosyal-1				40	25	13	63
Edebiyat				24	15	8	63
Metinde edebiyat, sanat ve fikir akımlarının/anlayışlarının yansımalarını değerlendirir.				2	1	1	50
Türün/biçimin ve dönemin/akımın diğer önemli yazarlarını ve eserlerini sıralar.				3	2	1	67
Şair ile şiir arasındaki ilişkiyi değerlendirir.				2	1	1	50
Yazar ile metin arasındaki ilişkiyi değerlendirir.				2	1	1	50
Metnin türünün ortaya çıkışı ve tarihsel dönem ile ilişkisini belirler.				2	1	1	50
Şiirin nazım biçimini ve nazım türünü tespit eder.				5	4	1	80
Türün ve dönemin/akımın diğer önemli yazarlarını ve eserlerini sıralar.				1	0	1	0
Metnin türünün ortaya çıkışı ve tarihsel dönemle ilişkisini belirler.				1	0	1	0
Metnin ana düşüncesi ve yardımcı düşüncelerini belirler.				2	1	0	50
Şiirde ahengi sağlayan özellikleri/unsurları belirler.				1	1	0	100
Metni yorumlar.				1	1	0	100
Metinde ortaya konulan bilgi ve yorumları ayırt eder.				1	1	0	100
Metinde geçen kelime ve kelime gruplarının anlamlarını tespit eder.				1	1	0	100
Tarih-1				10	5	4	50
1945-1950 yılları arasında Türkiye'de meydana gelen siyasi, sosyal ve ekonomik gelişmeleri kavrar.				1	0	1	0
Atatürk Dönemi'nde (1923-1938) Türkiye Cumhuriyeti'nin dış politikasındaki başlıca gelişmeleri açıklar.				1	1	0	100
Kuvayı Milliye hareketinin oluşumundan Büyük Millet Meclisinin açılışına kadar olan süreçte meydana gelen gelişim				1	0	1	0
Tanzimat Fermanı, Islahat Fermanı ve Kanun-ı Esasi'nin içeriklerini küresel ve yerel siyasi şartlar bağlamında değer				1	0	0	0
Avrupa'daki gelişmelere bağlı olarak Osmanlı idari, askerî ve ekonomik yapısında meydana gelen değişimleri anali				1	0	1	00
Osmanlı devlet idaresinin imiyey, kalemiye ve seyfiye sınıflarının birlikteliğine dayalı yapısını analiz eder.				1	1	0	100
Türklerin Anadolu'da devletleşme sürecini etkileyen faktörleri açıklar.				1	1	0	100
Karahani ve Gazneli örneklerinden hareketle İslamiyet'in kabulünün Türk devlet yapısında ve toplumsal hayatta m				1	0	1	0
İlk ve Orta Çağlarda İ. Asya'daki Türk siyasi teşekküllerinin güç ve yönetim yapısını kavrar.				1	1	0	100
Bir araştırma alanı ve bilim dalı olarak tarihin konusunu, kapsamını ve diğer bilim dallarıyla ilişkisini açıklar.				1	0	1	0
Coğrafya-1				6	5	1	83
Ülkelerin farklı dönemlerde izledikleri nüfus politikaları ve sonuçlarını karşılaştırır.				1	1	0	100
Türkiye'deki bölgesel kalkınma projelerini ekonomik, sosyal ve kültürel etkileri açısından değerlendirir.				1	0	1	0
Bölgesel ve küresel ölçekteki örgütleri etki alanları açısından değerlendirir.				1	1	0	100
Şehirlerin küresel ve bölgesel etkilerini fonksiyonel açıdan yorumlar.				1	1	0	100
Biyocoğrafiliğin oluşumu ve azalmasını etkili olan faktörleri açıklar.				1	1	0	100
Türkiye'nin turizm potansiyelini ve varlıklarını açıklar.				1	1	0	100
Sosyal-2				46	16	20	35
Tarih-2				11	1	7	9
1990 sonrasında meydana gelen siyasi gelişmeleri Türkiye'ye etkileri ve dünya siyasi konjonktürü bağlamında anal				1	0	1	0
1960'lardan itibaren Türk dış politikasını etkileyen önemli gelişmeleri kavrar.				1	0	1	0
II. Dünya Savaşı'nın sonuçlarını değerlendirir.				1	0	1	0
Çağdaşlaşma Türkiye'nin temeli olan Atatürk ilkelerini kavrar.				1	1	0	100
1774-1914 yılları arasındaki süreçte meydana gelen başlıca siyasi gelişmeleri tarih şeridi ve haritalar üzerinde göst				1	0	0	0
Osmanlı ile Rusya arasındaki rekabetin Osmanlı Devleti'nin Avrupa ve Asya siyasetindeki önemini kavrar.				1	0	0	0
Emeviler ile birlikte İslam Devleti'nin yapısında meydana gelen değişimi analiz eder.				1	0	1	0
Timar sisteminin özelliklerini siyasi, sosyal ve ekonomik açılarından değerlendirir.				1	0	1	0
Türklerin Anadolu'ya yerleşmeye başlaması ile Türkiye Selçuklu Devleti'nin yıkılışı arasındaki süreçte meydana gel				1	0	1	0
XVII. yüzyılda değişen siyasi rekabet içerisinde Osmanlı Devleti'nin ittifak girişimlerini açıklar.				1	0	0	0
İlk Çağ'da siyasi gücün kaynaklarını siyasi organizasyon türleriyle ilişkilendirir.				1	0	1	0
Coğrafya-2				11	7	4	64
Türkiye'deki doğal ve kültürel sembollerin mekânla ilişkisini açıklar.				1	1	0	100
Cevre sorunlarının oluşumu ve yayılma süreçlerini küresel etkileri açısından analiz eder.				1	1	0	100
Şehirlerin küresel ve bölgesel etkilerini fonksiyonel açıdan yorumlar.				1	1	0	100
Türkiye'nin madenleri ve enerji kaynaklarının dağılımını açıklar.				1	1	0	100
Türkiye'nin nüfus projeksiyonlarına dayalı senaryolar oluşturur.				1	1	0	100
Şehirleşme, göç ve sanayileşme ilişkisini toplumsal etkileri açısından yorumlar.				1	0	1	0
Farklı gelişmişlik düzeylerine sahip ülkelerin tarım-ekonomi ilişkisini analiz eder.				1	1	0	100
Cevre sorunlarının oluşum sebeplerine göre sınıflandırır.				1	1	0	100
Bir bölgedeki baskın ekonomik faaliyeti türünü sosyal ve kültürel hayata etkileri açısından analiz eder.				1	0	1	0
Doğal sistemlerdeki değişimlerle ilgili geleceğe yönelik çıkarımlarda bulunur.				1	1	0	100
Madde döngüleri ve enerji akışını ekosistemin devamlılığı açısından analiz eder.				1	0	1	0
Felsefe				6	2	3	33
Toplumsal değişmeyi etkileyen faktörleri değerlendirir				1	0	0	0
Sosyalleşme kavramını örneklerle açıklar				2	1	1	50
Toplumu oluşturan öğelerin etkileşim içinde olduğunu fark eder				1	0	1	0
Toplumsal değişme olgusunu kavrar				2	1	1	50
Felsefe Grubu				6	3	3	50
Öğrenme türlerini kendi öğrenme yaşantısıyla ilişkilendirir				1	0	1	0
Algıyı etkileyen etkenleri açıklar				1	0	1	0
Sosyal biliş ve sosyal etki türlerini bilir				1	0	1	0
18. yüzyıl -19. yüzyıl felsefesinin karakteristik özelliklerini açıklar.				2	2	0	100
20. yüzyıl felsefesinin karakteristik özelliklerini açıklar.				1	1	0	100
Din Kül. ve Ahl. Bil.				6	3	3	50
Dünya hayatı ile ahiret hayatı arasındaki ilişkiyi kurar.				1	1	0	100
Türklerin Müslüman olma sürecini açıklar.				1	0	1	0
Kur'an'ı Kerim'de geçen bazı kavramları yorumlar.				1	0	1	0
İnançla ilgili yaklaşımları tartışır.				1	1	0	100
Hz. Muhammed'in örnek şahsiyetini tanıır.				1	0	1	0
Hinduizm'in doğuşunu ve gelişim sürecini özetler.				1	1	0	100
Felsefe (Seçmeli)				6	0	0	0
Önerme çeşitlerini sınıflandırır				1	0	0	0
Stresin günlük yaşama etkilerini tespit eder				1	0	0	0
Duyguyu tanımlar; duygu türlerini ayırt eder				1	0	0	0
Toplumsal yapıyı oluşturan öğeleri analiz eder				2	0	0	0
Örnek felsefi metinlerden hareketle MÖ 6. yüzyıl-MS 2. yüzyıl filozoflarının felsefi görüşlerini analiz eder.				1	0	0	0

SINAV SONUÇ BELGESİ							
ORDU / FATSA / Necip Fazıl Kısakürek Anadolu Lisesi							
Öğrenci				Numara		Sınıf	
KÜBRA ALABAŞ				676		12F	
Puan Türü	Puan	Genel Ort.	Dereceler				
			Snf	Kurum	İlçe	İl	Genel
SÖZ	▼ 165,320	222,770	16	72	141	141	435
Puanı Hesaplanan:			110	192	192	539	
SAY	▼ 146,203	201,820	4	40	108	108	420
Puanı Hesaplanan:			89	173	173	569	
EA	▼ 170,585	219,540	16	81	164	164	593
Puanı Hesaplanan:			132	242	242	775	
Katılımlar:			21	145	273	273	831

Eşleşen TYT bilginiz bulunamadığı için okulunuzun ortalaması TYT bilginiz olarak kullanılmıştır.

Ders	Soru	Doğru	Yanlış	Net	Başarı %	Sınıf Ort.	Kurum Ort.	Genel Ort.
TYT Türkçe	40	21	19	18,73	47			
TYT Sosyal	20	9	11	8,22	41			
TYT Matematik	40	5	35	4,53	11			
TYT Fen	20	2	18	0,97	5			
Edebiyat	24	3	21	2,00	8	▼ 8,86	▼ 7,62	▼ 9,54
Tarih-1	10	1	9	1,00	10	▼ 4,19	▼ 3,63	▼ 4,21
Coğrafya-1	6	5	1	4,75	79	▲ 4,28	▲ 4,12	▲ 4,31
Edebiyat-Sosyal-1	40	9	31	7,75	19	▼ 17,32	▼ 15,37	▼ 18,06
Tarih-2	11	1	10	1,00	9	▼ 2,09	▼ 1,93	▼ 2,35
Coğrafya-2	11	2	9	0,25	2	▼ 3,43	▼ 3,29	▼ 3,47
Felsefe	6	3	3	2,75	46	▲ 1,24	▲ 1,25	▲ 1,53
Felsefe Grubu	6	1	5	0,50	8	▼ 1,19	▼ 1,07	▼ 1,48
Din Kül. ve Ahl. Bil.	6	0	6	0,00	0	▼ 1,62	▼ 1,48	▼ 1,69
Felsefe (Seçmeli)	6	0	6	0,00	0	▼ 0,12	▼ 0,03	▼ 0,03
Sosyal-2	40	7	33	4,50	11	▼ 9,68	▼ 9,05	▼ 10,54
Matematik-2	40	1	39	1,00	3	▼ 2,72	▼ 2,42	▼ 7,14
Fizik	14	0	14	0,00	0	▼ 0,00	▼ 0,97	▼ 3,18
Kimya	13	0	13	0,00	0	▼ 0,00	▼ 1,98	▼ 3,38
Biyoloji	13	3	10	3,00	23	▲ 2,50	▼ 4,05	▼ 5,28
Fen Bilimleri	40	3	37	3,00	8	▲ 2,50	▼ 6,99	▼ 11,83
Toplam:	280	58	222	48,70	17	▼ 61,55	▼ 52,31	▼ 73,68

Soru No	1234567890123456789012345678901234567890
Edebiyat-Sosyal-1	b e E edCD A CEEbCE
Cevap Anahtarı	B DBADBDCBADECBCBCECAACDCDBCEACBECEEBDE
Sosyal-2	C Cbe Caebea CAeC dB e
Cevap Anahtarı	B EBCCAACABBDDCBBCECCBBBCAACBABCDCBEAADABDBEDC
Matematik	D
Cevap Anahtarı	B ACDCCEBCEBCEBEBDBAACADDCDCBCEBCEBAC
Fen Bilimleri	A AE
Cevap Anahtarı	B EEDEDAEDCCBBAEACBACBAECCDBEBBEBBDEACCEAE

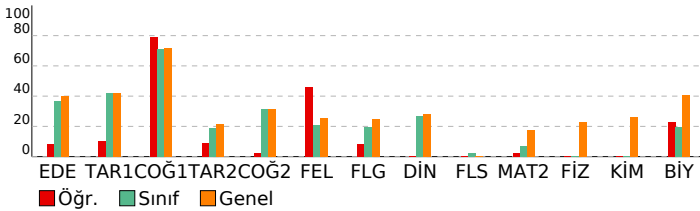

AYT 4 Nolu Deneme 2. Oturum (365 Gün)(2024)

DERSLERE GÖRE BAŞARI ANALİZİ				S	D	Y	B%				
Edebiyat-Sosyal-1								40	9	5	23
Edebiyat								24	3	4	13
Metinde edebiyat, sanat ve fikir akımlarının/anlayışlarının yansımalarını değerlendirir.								2	0	1	0
Türün/biçimin ve dönemin/akımın diğer önemli yazarlarını ve eserlerini sıralar.								3	0	0	0
Şair ile şiir arasındaki ilişkiyi değerlendirir.								2	0	0	0
Yazar ile metin arasındaki ilişkiyi değerlendirir.								2	0	0	0
Metnin türünün ortaya çıkışı ve tarihsel dönem ile ilişkisini belirler.								2	0	0	0
Şiirin nazım biçimini ve nazım türünü tespit eder.								5	0	1	0
Türün ve dönemin/akımın diğer önemli yazarlarını ve eserlerini sıralar.								1	0	0	0
Metnin türünün ortaya çıkışı ve tarihsel dönemle ilişkisini belirler.								1	0	0	0
Metnin ana düşüncesi ve yardımcı düşüncelerini belirler.								2	1	1	50
Şiirde ahenği sağlayan özellikleri/unsurları belirler.								1	0	0	0
Metni yorumlar.								1	0	1	0
Metinde ortaya konulan bilgi ve yorumları ayırt eder.								1	1	0	100
Metinde geçen kelime ve kelime gruplarının anlamlarını tespit eder.								1	1	0	100
Tarih-1								10	1	0	10
1945-1950 yılları arasında Türkiye'de meydana gelen siyasi, sosyal ve ekonomik gelişmeleri kavrar.								1	0	0	0
Atatürk Dönemi'nde (1923-1938) Türkiye Cumhuriyeti'nin dış politikasındaki başlıca gelişmeleri açıklar.								1	0	0	0
Kuvayı Milliye hareketinin oluşumundan Büyük Millet Meclisinin açılışına kadar olan süreçte meydana gelen gelişim								1	0	0	0
Tanzimat Fermanı, Islahat Fermanı ve Kanun-ı Esasi'nin içeriklerini küresel ve yerel siyasi şartlar bağlamında değer								1	0	0	0
Avrupa'daki gelişmelere bağlı olarak Osmanlı idari, askerî ve ekonomik yapısında meydana gelen değişimleri anali								1	0	0	0
Osmanlı devlet idaresinin imiyi, kalemiye ve seyfiye sınıflarının birlikteliğine dayalı yapısını analiz eder.								1	0	0	0
Türklerin Anadolu'da devletleşme sürecini etkileyen faktörleri açıklar.								1	1	0	100
Karahani ve Gazneli örneklerinden hareketle İslamiyet'in kabulünün Türk devlet yapısında ve toplumsal hayatta m								1	0	0	0
İlk ve Orta Çağlarda İç Asya'daki Türk siyasi teşekküllerinin güç ve yönetim yapısını kavrar.								1	0	0	0
Bir araştırma alanı ve bilim dalı olarak tarihin konusunu, kapsamını ve diğer bilim dallarıyla ilişkisini açıklar.								1	0	0	0
Coğrafya-1								6	5	1	83
Ülkelerin farklı dönemlerde izledikleri nüfus politikaları ve sonuçlarını karşılaştırır.								1	1	0	100
Karahani ve Gazneli bölgelerinde projelendirilen ekonomik, sosyal ve kültürel etkileri açısından değerlendirir.								1	1	0	100
Bölgesel ve küresel ölçekteki örgütleri etki alanları açısından değerlendirir.								1	1	0	100
Şehirlerin küresel ve bölgesel etkilerini fonksiyonel açıdan yorumlar.								1	1	0	100
Biyocoğrafyadaki oluşumu ve azalmasını etkili olan faktörleri açıklar.								1	0	1	0
Türkiye'nin turizm potansiyelini ve varlıklarını açıklar.								1	1	0	100
Sosyal-2								46	7	10	15
Tarih-2								11	1	0	9
1990 sonrasında meydana gelen siyasi gelişmeleri Türkiye'ye etkileri ve dünya siyasi konjonktürü bağlamında anal								1	0	0	0
1960'lardan itibaren Türk dış politikasını etkileyen önemli gelişmeleri kavrar.								1	0	0	0
II. Dünya Savaşı'nın sonuçlarını değerlendirir.								1	0	0	0
Çağdaşlaşma sürecinin temel olan Atatürk ilkelerini kavrar.								1	1	0	100
1774-1914 yılları arasındaki süreçte meydana gelen başlıca siyasi gelişmeleri tarih şerhinde ve haritalar üzerinde göst								1	0	0	0
Osmanlı ile Rusya arasındaki rekabetin Osmanlı Devleti'nin Avrupa ve Asya siyasetindeki önemini kavrar.								1	0	0	0
Emeviler ile birlikte İslam Devleti'nin yapısında meydana gelen değişimi analiz eder.								1	0	0	0
Timar sisteminin özelliklerini siyasi, sosyal ve ekonomik açıdan değerlendirir.								1	0	0	0
Türklerin Anadolu'ya yerleşmeye başlaması ile Türkiye Selçuklu Devleti'nin yıkılışı arasındaki süreçte meydana gel								1	0	0	0
XVII. yüzyılda değişen siyasi rekabet içerisinde Osmanlı Devleti'nin ittifak girişimlerini açıklar.								1	0	0	0
İlk Çağ'da siyasi gücün kaynaklarını siyasi organizasyon türleriyle ilişkilendirir.								1	0	0	0
Coğrafya-2								11	2	7	18
Türkiye'deki doğal ve kültürel sembollerin mekânla ilişkisini açıklar.								1	0	0	0
Cevre sorunlarının oluşum ve yayılma süreçlerini küresel etkileri açısından analiz eder.								1	1	0	100
Şehirlerin küresel ve bölgesel etkilerini fonksiyonel açıdan yorumlar.								1	0	1	0
Türkiye'nin madenleri ve enerji kaynaklarının dağılımını açıklar.								1	0	1	0
Türkiye'nin nüfus projeksiyonlarına dayalı senaryolar oluşturur.								1	0	0	0
Şehirleşme, göç ve sanayileşme ilişkisini toplumsal etkileri açısından yorumlar.								1	1	0	100
Farklı gelişmişlik düzeylerine sahip ülkelerin tarım-ekonomi ilişkisini analiz eder.								1	1	0	0
Cevre sorunlarının oluşum sebeplerine göre sınıflandırır.								1	0	1	0
Bir bölgedeki baskın ekonomik faaliyeti türünü sosyal ve kültürel hayata etkileri açısından analiz eder.								1	0	1	0
Doğal sistemlerdeki değişimlerle ilgili geleceğe yönelik çıkarımlarda bulunur.								1	0	1	0
Madde döngüleri ve enerji akışını ekosistemin devamlılığı açısından analiz eder.								1	0	1	0
Felsefe								6	3	1	50
Toplumsal değişimi etkileyen faktörleri değerlendirir								1	0	0	0
Sosyalleşme kavramını örneklerle açıklar								2	2	0	100
Toplumu oluşturan öğeleri etkileşim içinde olduğunu fark eder								1	0	1	0
Toplumsal değişim olgusunu kavrar								2	1	0	50
Felsefe Grubu								6	1	2	17
Öğrenme türlerini kendi öğrenme yaşantısıyla ilişkilendirir								1	0	1	0
Algıyı etkileyen etkenleri açıklar								1	1	0	100
Sosyal biliş ve sosyal etki türlerini bilir								1	0	0	0
18. yüzyıl -19. yüzyıl felsefesinin karakteristik özelliklerini açıklar.								2	0	0	0
20. yüzyıl felsefesinin karakteristik özelliklerini açıklar.								1	0	1	0
Din Kül. ve Ahl. Bil.								6	0	0	0
Dünya hayatı ile ahiret hayatı arasında ilişki kurar.								1	0	0	0
Türklerin Müslüman olma sürecini açıklar.								1	0	0	0
Kur'an'ın Kerim'de geçen bazı kavramları yorumlar.								1	0	0	0
İnançla ilgili yaklaşımları tartışır.								1	0	0	0
Hz. Muhammed'in örnek şahsiyetini tanıtır.								1	0	0	0
Hinduizm'in doğuşunu ve gelişim sürecini özetler.								1	0	0	0
Felsefe (Seçmeli)								6	0	0	0
Önerme çeşitlerini sınıflandırır								1	0	0	0
Stresin günlük yaşama etkilerini tespit eder								1	0	0	0
Duyguyu tanımlar; duyguyu türlerini ayırt eder								1	0	0	0
Toplumsal yapıyı oluşturan öğeleri analiz eder								2	0	0	0
Örnek felsefi metinlerden hareketle MÖ 6. yüzyıl-MS 2. yüzyıl filozoflarının felsefi görüşlerini analiz eder.								1	0	0	0
Matematik								40	1	0	3
Matematik-2								40	1	0	3
Belirli Integral ve Uygulamaları								4	0	0	0
Türevin Uygulamaları								3	0	0	0
Anlık Değişim Oranı ve Türev								1	0	0	0
Limit ve Süreklilik								2	0	0	0
Gerçek Sayı Dizileri								1	0	0	0
Trigonometrik Denklemler								1	0	0	0
Trigonometrik Fonksiyonlar								3	0	0	0
Logaritma Fonksiyonu								2	0	0	0
Basit Olayların Olasılıkları								1	0	0	0
İkinci Dereceden Bir Bilinmeyenli Eşitlikler ve Eşitsizlik Sistemleri								1	0	0	0
İkinci dereceden bir bilinmeyenli denklemin kökleri ile katsayıları arasındaki ilişkileri kullanarak işlemler yapar.								1	0	0	0
Sıralama ve Seçme								1	0	0	0
Polinomların Çarpımları Ayrılması								1	0	0	0
Polinomlarla toplama, çıkarma, çarpma ve bölme işlemlerini yapar.								1	0	0	0
Mutlak değer içeren birinci dereceden bir bilinmeyenli denklem ve eşitsizliklerin çözüm kümelerini bulur.								1	0	0	0
Fonksiyon Kavramı ve Gösterimi								1	0	0	0
Gerçek hayatta periyodik olarak tekrar eden durumları içeren problemleri çözer.								1	0	0	0
Kümelerde İşlemler								1	0	0	0
Fonksiyonların grafiklerini çizer.								1	0	0	0
Sayı kümelerini birbiriyle ilişkilendirir.								2	0	0	0
Küre, dik dairesel silindirik ve dik dairesel koninin alan ve hacim bağlantılarını oluşturarak işlemler yapar.								2	0	0	0
Analitik düzlemde koordinatları verilen bir noktanın öteleme, dönme ve simetri dönüşümleri altındaki görüntüsünü								2	0	0	0

SINAV SONUÇ BELGESİ								AYT 4 Nolu Deneme 2. Oturum (365 Gün)(2024)				
ORDU / FATSA / Necip Fazıl Kısakürek Anadolu Lisesi								DERSLERE GÖRE BAŞARI ANALİZİ				
Öğrenci		Numara		Sınıf				S	D	Y	B%	
NESRİN AK		778		12F				40	20	6	50	
Puan Türü	Puan	Genel Ort.	Dereceler					Sınıf Ort.	Kurum Ort.	İlçe Ort.	İl Ort.	Genel Ort.
			Snf	Kurum	İlçe	İl	Genel					
SÖZ	▼ 172,303	222,770	15	64	131	131	419					
Puanı Hesaplanan:			110	192	192	539						
EA	▼ 219,520	219,540	14	53	105	105	374					
Puanı Hesaplanan:			132	242	242	775						
Katılımlar:			21	145	273	273	831					

Öğrenci No ile eşleşen TYT bilgileriniz kullanılmıştır.

Ders	Soru	Doğru	Yanlış	Net	Başarı %	Sınıf Ort.	Kurum Ort.	Genel Ort.			
TYT Türkçe	40	12	11	9,25	23						
TYT Sosyal	20	5	1	4,75	24						
TYT Matematik	40	14	7	12,25	31						
TYT Fen	20	0	0	0,00	0						
Edebiyat	24	9	5	7,75	32	▼ 8,86	▲ 7,62	▼ 9,54			
Tarih-1	10	5	1	4,75	48	▲ 4,19	▲ 3,63	▲ 4,21			
Coğrafya-1	6	6	0	6,00	100	▲ 4,28	▲ 4,12	▲ 4,31			
Edebiyat-Sosyal-1	40	20	6	18,50	46	▲ 17,32	▲ 15,37	▲ 18,06			
Toplam:	280	51	25	44,75	16	▼ 61,55	▼ 52,31	▼ 73,68			
Soru No	12345678901234567890123456789012345678901234567890										
Edebiyat-Sosyal-1	DC cCEEcd BeED d c B AEC DdEDBEEC										
Cevap Anahtarı	A DCAACEECBCBCEDABDCDBDABDEBCAEECEBDCEDBEEC										

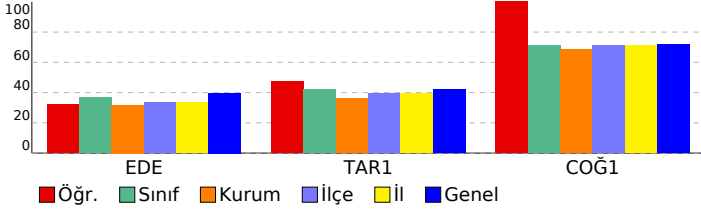

Edebiyat-Sosyal-1		S	D	Y	B%
Edebiyat		24	9	5	38
Metinde geçen kelime ve kelime gruplarının anlamlarını tespit eder.		1	1	0	100
Metinde ortaya konulan bilgi ve yorumları ayırır eder.		1	1	0	100
Metni yorumlar.		1	0	0	0
Metnin ana düşüncesi ve yardımcı düşüncelerini belirler.		2	1	1	50
Şiirde ahenk sağlayan özellikleri/unsurları belirler.		1	1	0	100
Şiirin nazım biçimini ve nazım türünü tespit eder.		5	1	1	20
Metnin türünün ortaya çıkışı ve tarihsel dönem ile ilişkisini belirler.		2	1	0	50
Metnin türünün ortaya çıkışı ve tarihsel dönemle ilişkisini belirler.		1	1	0	100
Türün ve dönemin/akımın diğer önemli yazarlarını ve eserlerini sıralar.		1	0	1	0
Metinde edebiyat, sanat ve fikir akımlarının/analizlerinin yansımalarını değerlendirir.		2	1	1	50
Türün/biçimin ve dönemin/akımın diğer önemli yazarlarını ve eserlerini sıralar.		3	1	0	33
Şair ile şiir arasındaki ilişkiyi değerlendirir.		2	0	0	0
Yazar ile metin arasındaki ilişkiyi değerlendirir.		2	0	1	0
Tarih-1		10	5	1	50
Bir araştırma alanı ve bilim dalı olarak tarihin konusunu, kapsamını ve diğer bilim dallarıyla ilişkisini açıklar.		1	0	0	0
İlk ve Orta Çağlarda İslam'daki Türk siyasi teşekküllerinin güç ve yönetim yapısını kavrar.		1	1	0	100
Karahanlı ve Gazneli örneklerinden hareketle İslamiyet'in kabulünün Türk devlet yapısında ve toplumsal hayatta m		1	0	0	0
Türklerin Anadolu'da devletleşme sürecini etkileyen faktörleri açıklar.		1	1	0	100
Osmanlı devlet idaresinin ilmiye, kalemiye ve seyyiye sınıflarının birlikteliğine dayalı yapısını analiz eder.		1	1	0	100
Avrupa'daki gelişmelere bağlı olarak Osmanlı idari, askerî ve ekonomik yapısında meydana gelen değişimleri analiz		1	1	0	100
Tanzimat Fermanı, Islahat Fermanı ve Kanun-ı Esasî'nin içeriklerini küresel ve yerel siyasi şartlar bağlamında değer		1	0	0	0
Kuvay-ı Milliye hareketinin oluşumundan Büyük Millet Meclisinin açılışına kadar olan süreçte meydana gelen gelişim		1	0	0	0
Atatürk Dönemi'nde (1923-1938) Türkiye Cumhuriyeti'nin dış politikasındaki başlıca gelişmeleri açıklar.		1	1	0	100
1945-1950 yılları arasında Türkiye'de meydana gelen siyasi, sosyal ve ekonomik gelişmeleri kavrar.		1	0	1	0
Coğrafya-1		6	6	0	100
Türkiye'nin turizm potansiyelini ve varlıklarını açıklar.		1	1	0	100
Biyocoğrafya oluşumu ve azalmasında etkili olan faktörleri açıklar.		1	1	0	100
Şehirlerin küresel ve bölgesel etkilerini fonksiyonel açıdan yorumlar.		1	1	0	100
Bölgesel ve küresel ölçekteki örgütlü etki alanları açısından değerlendirir.		1	1	0	100
Türkiye'deki bölgesel kalkınma projelerini ekonomik, sosyal ve kültürel etkileri açısından değerlendirir.		1	1	0	100
Ülkelerin farklı dönemlerde izledikleri nüfus politikaları ve sonuçlarını karşılaştırır.		1	1	0	100

SINAV SONUÇ BELGESİ								AYT 4 Nolu Deneme 2. Oturum (365 Gün)(2024)			
ORDU / FATSA / Necip Fazıl Kısakürek Anadolu Lisesi								DERSLERE GÖRE BAŞARI ANALİZİ			
Öğrenci				Numara		Sınıf		S D Y B%			
SEVDE SÜREN				711		12F		Edebiyat-Sosyal-1 40 23 9 58			
Puan Türü		Puan	Genel Ort.	Dereceler				Edebiyat 24 12 7 50			
				Snf	Kurum	İlçe	İl	Metinde geçen kelime ve kelime gruplarının anlamlarını tespit eder. 1 1 0 100			
								Metinde ortaya konulan bilgi ve yorumları ayırır eder. 1 1 0 100			
SÖZ		▲ 257,448	222,770	5	22	47	47	Metni yorumlar. 1 1 0 100			
								Metnin ana düşüncesi ve yardımcı düşüncelerini belirler. 2 2 0 100			
								Şiirde ahenği sağlayan özellikleri/unsurları belirler. 1 1 0 100			
								Şiirin nazım biçimini ve nazım türünü tespit eder. 5 1 2 20			
								Metnin türünün ortaya çıkışı ve tarihsel dönem ile ilişkisini belirler. 2 1 1 50			
								Metnin türünün ortaya çıkışı ve tarihsel dönemle ilişkisini belirler. 1 1 0 100			
								Türün ve dönemin/akımın diğer önemli yazarlarını ve eserlerini sıralar. 1 1 0 100			
								Metinde edebiyat, sanat ve fikir akımlarının/ansızlarının yansımalarını değerlendirir. 2 1 0 50			
								Türün/biçimin ve dönemin/akımın diğer önemli yazarlarını ve eserlerini sıralar. 3 0 2 0			
								Şair ile şiir arasındaki ilişkiyi değerlendirir. 2 1 0 50			
								Yazar ile metin arasındaki ilişkiyi değerlendirir. 2 1 1 50			
								Tarih-1 10 6 2 60			
								Bir araştırma alanı ve bilim dalı olarak tarihin konusunu, kapsamını ve diğer bilim dallarıyla ilişkisini açıklar. 1 1 0 100			
								İlk ve Orta Çağlarda İslam'ın Türkiye'deki gelişimini ve yönetim yapısını açıklar. 1 0 1 0			
								Karahanlı ve Gazneli örneklerinden hareketle İslamiyet'in kabulünün Türk devlet yapısında ve toplumsal hayattaki etkilerini açıklar. 1 1 0 100			
								Türklerin Anadolu'da devletleşme sürecini etkileyen faktörleri açıklar. 1 1 0 100			
								Osmanlı devlet idaresinin ilmiye, kalemîye ve seyyife sınıflarının birlikteliğine dayalı yapısını analiz eder. 1 1 0 100			
								Avrupa'daki gelişmelere bağlı olarak Osmanlı idari, askerî ve ekonomik yapısında meydana gelen değişimleri analiz eder. 1 1 0 100			
								Tanzimat Fermanı, Islahat Fermanı ve Kanun-ı Esasî'nin içeriklerini küresel ve yerel siyasi şartlar bağlamında değerlendirir. 1 0 0 0			
								Kuvayı Milliye hareketinin oluşumunda Büyük Millet Meclisinin açılışına kadar olan süreçte meydana gelen gelişimi açıklar. 1 0 1 0			
								Atatürk Dönemi'nde (1923-1938) Türkiye Cumhuriyeti'nin dış politikasındaki başlıca gelişmeleri açıklar. 1 1 0 100			
								1945-1950 yılları arasında Türkiye'de meydana gelen siyasi, sosyal ve ekonomik gelişmeleri kavrar. 1 0 0 0			
								Coğrafya-1 6 5 0 83			
								Türkiye'nin turizm potansiyelini ve varlıklarını açıklar. 1 1 0 100			
								Biyocoğrafya biliminin oluşumu ve azalması etkililiği açıklar. 1 0 0 0			
								Şehirlerin küresel ve bölgesel etkilerini fonksiyonel açıdan yorumlar. 1 1 0 100			
								Bölgesel ve küresel ölçekteki örgütleri etki alanları açısından değerlendirir. 1 1 0 100			
								Türkiye'deki bölgesel kalkınma projelerini ekonomik, sosyal ve kültürel etkileri açısından değerlendirir. 1 1 0 100			
								Ülkelerin farklı dönemlerde izledikleri nüfus politikaları ve sonuçlarını karşılaştırır. 1 1 0 100			
								Sosyal-2 46 18 15 39			
								Tarih-2 11 2 5 18			
								İlk Çağ'da siyasi gücün kaynaklarını siyasi organizasyon türleriyle ilişkilendirir. 1 0 1 0			
								XVII. yüzyılda değişen siyasi rekabet içerisinde Osmanlı Devleti'nin ittifak girişimlerini açıklar. 1 0 0 0			
								Türklerin Anadolu'ya yerleşmeye başlaması ile Türkiye Selçuklu Devleti'nin yıkılışı arasındaki süreçte meydana gelen değişimleri açıklar. 1 0 1 0			
								Timar sisteminin özelliklerini siyasi, sosyal ve ekonomik açıdan değerlendirir. 1 0 1 0			
								Emevîler ile birlikte İslam Devleti'nin yapısında meydana gelen değişimi analiz eder. 1 1 0 100			
								Osmanlı ile Rusya arasındaki rekabetin Osmanlı Devleti'nin Avrupa ve Asya siyasetindeki önemini kavrar. 1 0 0 0			
								1774-1914 yılları arasındaki süreçte meydana gelen başlıca siyasi gelişmeleri tarih şerhî ve haritalar üzerinde gösterir. 1 0 1 0			
								Çağdaşlaşan Türkiye'nin temel olan Atatürk ilkelerini kavrar. 1 1 0 100			
								II. Dünya Savaşı'nın sonuçlarını değerlendirir. 1 0 0 0			
								1960'lardan itibaren Türk dış politikasını etkileyen önemli gelişmeleri kavrar. 1 0 0 0			
								1990 sonrasında meydana gelen siyasi gelişmeleri Türkiye'ye etkileri ve dünya siyasi konjonktürü bağlamında analiz eder. 1 0 1 0			
								Coğrafya-2 11 6 5 55			
								Madde döngüleri ve enerji akışını ekosistemin devamlılığı açısından analiz eder. 1 1 0 100			
								Bir bölgedeki baskın ekonomik faaliyet türünü sosyal ve kültürel hayata etkileri açısından analiz eder. 1 1 0 100			
								Doğal sistemlerdeki değişimlerle ilgili geleceğe yönelik çıkarımlarda bulunur. 1 0 1 0			
								Çevre sorunlarının oluşum sebeplerine göre sınıflandırır. 1 0 1 0			
								Farklı gelişmişlik düzeylerine sahip ülkelerin tarım-ekonomi ilişkisini analiz eder. 1 0 1 0			
								Şehirleşme, göç ve sanayileşme ilişkisini toplumsal etkileri açısından yorumlar. 1 0 1 0			
								Türkiye'deki doğal ve kültürel sembollerin mekânla ilişkisini açıklar. 1 1 0 100			
								Türkiye'nin madenleri ve enerji kaynaklarının dağılımını açıklar. 1 1 0 100			
								Şehirlerin küresel ve bölgesel etkilerini fonksiyonel açıdan yorumlar. 1 0 1 0			
								Çevre sorunlarının oluşum ve yayılma süreçlerini küresel etkileri açısından analiz eder. 1 1 0 100			
								Türkiye'nin nüfus projeksiyonlarına dayalı senaryolar oluşturur. 1 1 0 100			
								Felsefe 6 3 2 50			
								20. yüzyıl felsefesinin karakteristik özelliklerini açıklar. 1 0 1 0			
								18. yüzyıl -19. yüzyıl felsefesinin karakteristik özelliklerini açıklar. 2 1 1 50			
								Sosyal bilinç ve sosyal etki türlerini bilir. 1 0 1 00			
								Algıyı etkileyen etkenleri açıklar. 1 1 0 100			
								Öğrenme türlerini kendi öğrenme yaşantısıyla ilişkilendirir. 1 0 0 0			
								Felsefe Grubu 6 4 1 67			
								Toplumsal değişim olgusunu kavrar. 2 2 0 100			
								Toplumu oluşturan öğelerin etkileşim içinde olduğunu fark eder. 1 1 0 100			
								Sosyalleşme kavramını örneklerle açıklar. 2 1 1 50			
								Toplumsal değişimi etkileyen faktörleri değerlendirir. 1 0 0 0			
								Din Kült. ve Ahl. Bil. 6 3 2 50			
								Hinduizm'in doğuşunu ve gelişim sürecini özetler. 1 1 0 100			
								Hz. Muhammed'in örnek şahsiyetini tanıtır. 1 0 1 0			
								İnançla ilgili yaklaşımları tartışır. 1 1 0 100			
								Kur'an'ı Kerim'de geçen bazı kavramları yorumlar. 1 0 0 0			
								Türklerin Müslüman olma sürecini açıklar. 1 0 1 0			
								Dünya hayatı ile ahiret hayatı arasındaki ilişkiyi açıklar. 1 1 0 100			
								Felsefe (Seçmeli) 6 0 0 0			
								Örnek felsefi metinlerden hareketle MÖ 6. yüzyıl-MS 2. yüzyıl filozoflarının felsefi görüşlerini analiz eder. 1 0 0 0			
								Toplumsal yapıyı oluşturan öğeleri analiz eder. 2 0 0 0			
								Duyguyu tanımlar; duyguyu türlerini ayırır eder. 1 0 0 0			
								Stresin günlük yaşama etkilerini tespit eder. 1 0 0 0			
								Önerme çeşitlerini sınıflandırır. 1 0 0 0			

Öğrenci No ile eşleşen TYT bilgileriniz kullanılmıştır.

Ders	Soru	Doğru	Yanlış	Net	Başarı %	Sınıf Ort.	Kurum Ort.	Genel Ort.
TYT Türkçe	40	25	6	23,50	59			
TYT Sosyal	20	12	3	11,25	56			
TYT Matematik	40	0	0	0,00	0			
TYT Fen	20	0	0	0,00	0			
Edebiyat	24	12	7	10,25	43	▲ 8,86	▲ 7,62	▲ 9,54
Tarih-1	10	6	2	5,50	55	▲ 4,19	▲ 3,63	▲ 4,21
Coğrafya-1	6	5	0	5,00	83	▲ 4,28	▲ 4,12	▲ 4,31
Edebiyat-Sosyal-1	40	23	9	20,75	52	▲ 17,32	▲ 15,37	▲ 18,06
Tarih-2	11	2	5	0,75	7	▼ 2,09	▼ 1,93	▼ 2,35
Coğrafya-2	11	6	5	4,75	43	▲ 3,43	▲ 3,29	▲ 3,47
Felsefe	6	3	2	2,50	42	▲ 1,24	▲ 1,25	▲ 1,53
Felsefe Grubu	6	4	1	3,75	63	▲ 1,19	▲ 1,07	▲ 1,48
Din Kült. ve Ahl. Bil.	6	3	2	2,50	42	▲ 1,62	▲ 1,48	▲ 1,69
Felsefe (Seçmeli)	6	0	0	0,00	0	▼ 0,12	▼ 0,03	▼ 0,03
Sosyal-2	40	18	15	14,25	36	▲ 9,68	▲ 9,05	▲ 10,54
Toplam:	280	78	33	69,75	25	▲ 61,55	▲ 52,31	▼ 73,68

Soru No	1234567890123456789012345678901234567890
Edebiyat-Sosyal-1	DCAACE CeaBeEe BDCbd e EaCAEC eD E BEEC
Cevap Anahtarı	A DCAACEECBCBCEDABDCBDABDEBCAECBEBCEDBEEC
Sosyal-2	b deC eC cBCadadDBcCBBeDbCB BCAAa AcA dB
Cevap Anahtarı	A DBBACAACCBEBCBCECCDBDCBDCBBAACBADAEEBCDEBDB

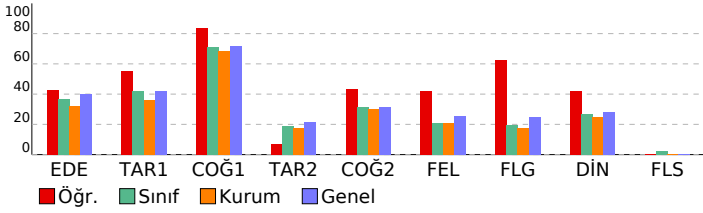

SINAV SONUÇ BELGESİ							
ORDU / FATSA / Necip Fazıl Kısakürek Anadolu Lisesi							
Öğrenci				Numara		Sınıf	
SILA KALMAZ				712		12F	
Puan Türü	Puan	Genel Ort.	Dereceler				
			Snf	Kurum	İlçe	İl	Genel
SÖZ	▼ 197,660	222,770	11	49	103	103	335
Puanı Hesaplanan:			110	192	192	539	
SAY	▼ 129,448	201,820	8	73	154	154	540
Puanı Hesaplanan:			89	173	173	569	
EA	▲ 223,390	219,540	11	45	96	96	345
Puanı Hesaplanan:			132	242	242	775	
Katılımlar:			21	145	273	273	831

Eşleşen TYT bilginiz bulunamadığı için okulunuzun ortalaması TYT bilginiz olarak kullanılmıştır.

Ders	Soru	Doğru	Yanlış	Net	Başarı %	Sınıf Ort.	Kurum Ort.	Genel Ort.
TYT Türkçe	40	21	10	18,73	47			
TYT Sosyal	20	9	5	8,22	41			
TYT Matematik	40	5	4	4,53	11			
TYT Fen	20	2	3	0,97	5			
Edebiyat	24	11	3	10,25	43	▲ 8,86	▲ 7,62	▲ 9,54
Tarih-1	10	5	2	4,50	45	▲ 4,19	▲ 3,63	▲ 4,21
Coğrafya-1	6	4	2	3,50	58	▼ 4,28	▼ 4,12	▼ 4,31
Edebiyat-Sosyal-1	40	20	7	18,25	46	▲ 17,32	▲ 15,37	▲ 18,06
Tarih-2	11	1	1	0,75	7	▼ 2,09	▼ 1,93	▼ 2,35
Coğrafya-2	11	4	4	3,00	27	▼ 3,43	▼ 3,29	▼ 3,47
Felsefe	6	0	0	0,00	0	▼ 1,24	▼ 1,25	▼ 1,53
Felsefe Grubu	6	1	1	0,75	13	▼ 1,19	▼ 1,07	▼ 1,48
Din Kül. ve Ahl. Bil.	6	0	0	0,00	0	▼ 1,62	▼ 1,48	▼ 1,69
Felsefe (Seçmeli)	6	0	0	0,00	0	▼ 0,12	▼ 0,03	▼ 0,03
Sosyal-2	40	6	6	4,50	11	▼ 9,68	▼ 9,05	▼ 10,54
Matematik-2	40	1	2	0,50	1	▼ 2,72	▼ 2,42	▼ 7,14
Toplam:	280	65	37	55,70	20	▼ 61,55	▲ 52,31	▼ 73,68
Soru No	1234567890123456789012345678901234567890							
Edebiyat-Sosyal-1	DCAA EEBCa CEe D b CbeCE DbDBEEd							
Cevap Anahtarı	A DCAACEEBCBCEDABDCDBDABDEBCAECEBDCEDBEEC							
Sosyal-2	C e BC ebdD eC Ad							
Cevap Anahtarı	A DBBACAACBEBCECEBDCEBDCCBACBACBADAAEBCDEBDB							
Matematik	aC d							
Cevap Anahtarı	A CCDCCDACAABDBDBEEBCBECCBCECCDCACABDCBDECB							

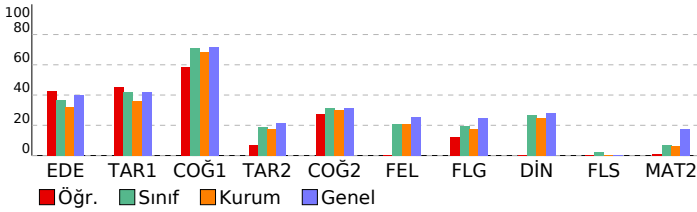

AYT 4 Nolu Deneme 2. Oturum (365 Gün)(2024)

DERSLERE GÖRE BAŞARI ANALİZİ				S	D	Y	B%
Edebiyat-Sosyal-1				40	20	7	50
Edebiyat				24	11	3	46
Metinde geçen kelime ve kelime gruplarının anlamlarını tespit eder.				1	1	0	100
Metinde ortaya konulan bilgi ve yorumları ayırt eder.				1	1	0	100
Metni yorumlar.				1	1	0	100
Metnin ana düşüncesi ve yardımcı düşüncelerini belirler.				2	2	0	100
Şiirde ahenği sağlayan özellikleri/unsurları belirler.				1	0	0	0
Şiirin nazım biçimini ve nazım türünü tespit eder.				5	3	1	60
Metnin türünün ortaya çıkışı ve tarihsel dönem ile ilişkisini belirler.				2	1	0	50
Metnin türünün ortaya çıkışı ve tarihsel dönemle ilişkisini belirler.				1	0	0	0
Türün ve dönemin/akımın diğer önemli yazarlarını ve eserlerini sıralar.				1	1	0	100
Metinde edebiyat, sanat ve fikir akımlarının/ansızlarının yansımalarını değerlendirir.				2	1	1	50
Türün/biçimin ve dönemin/akımın diğer önemli yazarlarını ve eserlerini sıralar.				3	0	1	0
Şair ile şiir arasındaki ilişkiyi değerlendirir.				2	0	0	0
Yazar ile metin arasındaki ilişkiyi değerlendirir.				2	0	0	0
Tarih-1				10	5	2	50
Bir araştırma alanı ve bilim dalı olarak tarihin konusunu, kapsamını ve diğer bilim dallarıyla ilişkisini açıklar.				1	0	0	0
İlk ve Orta Çağlarda İslam dünyası Türk siyasi teşekküllerinin gücü ve yönetim yapısını kavrar.				1	0	0	0
Karahani ve Gazneli örneklerinden hareketle İslamiyet'in kabulünün Türk devlet yapısında ve toplumsal hayatta meydana gelen değişimleri değerlendirir.				1	1	0	100
Türklerin Anadolu'da devletleşme sürecini etkileyen faktörleri açıklar.				1	0	1	0
Osmanlı devlet idaresinin ilmiye, kalemiye ve seyyife sınıflarının birlikteliğine dayalı yapısını analiz eder.				1	1	0	100
Avrupa'daki gelişmelere bağlı olarak Osmanlı idari, askerî ve ekonomik yapısında meydana gelen değişimleri analiz eder.				1	1	0	100
Tanzimat Fermanı, Islahat Fermanı ve Kanun-ı Esasî'nin içeriklerini küresel ve yerel siyasi şartlar bağlamında değerlendirir.				1	1	0	100
Kuvayı Milliye hareketinin oluşumundan Büyük Millet Meclisinin açılışına kadar olan süreçte meydana gelen gelişimleri değerlendirir.				1	0	0	0
Atatürk Dönemi'nde (1923-1938) Türkiye Cumhuriyeti'nin dış politikasındaki başlıca gelişmeleri açıklar.				1	1	0	100
1945-1950 yılları arasında Türkiye'de meydana gelen siyasi, sosyal ve ekonomik gelişmeleri kavrar.				1	1	0	0
Coğrafya-1				6	4	2	67
Türkiye'nin turizm potansiyelini ve varlıklarını açıklar.				1	0	1	0
Biyocoğrafyanın oluşumu ve azalmasını etkileyen faktörleri açıklar.				1	1	0	100
Şehirlerin küresel ve bölgesel etkilerini fonksiyonel açıdan yorumlar.				1	1	0	100
Bölgesel ve küresel ölçekteki örgütleri etki alanları açısından değerlendirir.				1	1	0	100
Türkiye'deki bölgesel kalkınma projelerini ekonomik, sosyal ve kültürel etkileri açısından değerlendirir.				1	1	0	100
Ülkelerin farklı dönemlerde izledikleri nüfus politikaları ve sonuçlarını karşılaştırır.				1	0	1	0
Sosyal-2				46	6	6	13
Tarih-2				11	1	1	9
İlk Çağ'da siyasi gücün kaynaklarını siyasi organizasyon türleriyle ilişkilendirir.				1	0	0	0
XVII. yüzyılda değişen siyasi rekabet içerisinde Osmanlı Devleti'nin ittifak girişimlerini açıklar.				1	0	0	0
Türkerin Anadolu'ya yerleşmeye başlaması ile Türkiye Selçuklu Devleti'nin yıkılışı arasındaki süreçte meydana gelen değişimleri değerlendirir.				1	0	0	0
Timar sisteminin özelliklerini siyasi, sosyal ve ekonomik açıdan değerlendirir.				1	0	0	0
Emeviler ile birlikte İslam Devleti'nin yapısında meydana gelen değişimi analiz eder.				1	0	0	0
Osmanlı ile Rusya arasındaki rekabetin Osmanlı Devleti'nin Avrupa ve Asya siyasetindeki önemini kavrar.				1	0	0	0
1774-1914 yılları arasındaki süreçte meydana gelen başlıca siyasi gelişmeleri tarih şeridi ve haritalar üzerinde gösterir.				1	0	0	0
Çağdaşlaşan Türkiye'nin temel olan Atatürk ilkelerini kavrar.				1	1	0	100
II. Dünya Savaşı'nın sonuçlarını değerlendirir.				1	0	0	0
1960'lardan itibaren Türk dış politikasını etkileyen önemli gelişmeleri kavrar.				1	0	1	0
1990 sonrasında meydana gelen siyasi gelişmeleri Türkiye'ye etkileri ve dünya siyasi konjonktürü bağlamında analiz eder.				1	0	0	0
Coğrafya-2				11	4	4	36
Madde döngüleri ve enerji akışını ekosistemin devamlılığı açısından analiz eder.				1	1	0	100
Bir bölgedeki baskın ekonomik faaliyet türünü sosyal ve kültürel hayata etkileri açısından analiz eder.				1	1	0	100
Doğal sistemlerdeki değişimleri ilgili geleceğe yönelik çıkarımlarda bulunur.				1	0	0	0
Çevre sorunlarının oluşum sebeplerine göre sınıflandırır.				1	0	1	0
Farklı gelişmişlik düzeylerine sahip ülkelerin tarım-ekonomi ilişkisini analiz eder.				1	0	1	0
Şehirleşme, göç ve sanayileşme ilişkisini toplumsal etkileri açısından yorumlar.				1	0	1	0
Türkiye'deki doğal ve kültürel sembollerin mekânla ilişkisini açıklar.				1	1	0	100
Türkiye'nin madenleri ve enerji kaynaklarının dağılımını açıklar.				1	0	0	0
Şehirlerin küresel ve bölgesel etkilerini fonksiyonel açıdan yorumlar.				1	0	1	0
Çevre sorunlarının oluşum ve yayılma süreçlerini küresel etkileri açısından analiz eder.				1	1	0	100
Türkiye'nin nüfus projeksiyonlarına dayalı senaryolar oluşturur.				1	0	0	0
Felsefe				6	0	0	0
20. yüzyıl felsefesinin karakteristik özelliklerini açıklar.				1	0	0	0
18. yüzyıl -19. yüzyıl felsefesinin karakteristik özelliklerini açıklar.				2	0	0	0
Sosyal bilinç ve sosyal etki türlerini bilir.				1	0	0	0
Algıyı etkileyen etkenleri açıklar.				1	0	0	0
Öğrenme türlerini kendi öğrenme yaşantısıyla ilişkilendirir.				1	0	0	0
Felsefe Grubu				6	1	1	17
Toplumsal değişim olgusunu kavrar.				2	0	0	0
Toplumu oluşturan öğelerin etkileşim içinde olduğunu fark eder.				1	0	0	0
Sosyalleşme kavramını örneklerle açıklar.				2	1	1	50
Toplumsal değişimi etkileyen faktörleri değerlendirir.				1	0	0	0
Din Kül. ve Ahl. Bil.				6	0	0	0
Hinduizm'in doğuşunu ve gelişim sürecini özetler.				1	0	0	0
Hz. Muhammed'in örnek şahsiyetini tanıtır.				1	0	0	0
İnançla ilgili yaklaşımları tartışır.				1	0	0	0
Kur'an'ı Kerim'de geçen bazı kavramları yorumlar.				1	0	0	0
Türklerin Müslüman olma sürecini açıklar.				1	0	0	0
Dünya hayatı ile ahiret hayatı arasındaki ilişkiyi kurar.				1	0	0	0
Felsefe (Seçmeli)				6	0	0	0
Örnek felsefi metinlerden hareketle MÖ 6. yüzyıl-MS 2. yüzyıl filozoflarının felsefi görüşlerini analiz eder.				1	0	0	0
Toplumsal yapıyı oluşturan öğeleri analiz eder.				2	0	0	0
Duyguyu tanımlar; duyguyu türlerini ayırt eder.				1	0	0	0
Stresin günlük yaşama etkilerini tespit eder.				1	0	0	0
Önerme çeşitlerini sınıflandırır.				1	0	0	0
Matematik				40	1	2	3
Matematik-2				40	1	2	3
Sayı kümelerini birbirleriyle ilişkilendirir.				2	1	1	50
Fonksiyonların grafiklerini çizer.				1	0	0	0
Kümelerde işlemler				1	0	0	0
Gerçek hayatta periyodik olarak tekrar eden durumları içeren problemleri çözer.				1	0	0	0
Fonksiyon Kavramı ve Gösterimi				1	0	0	0
Mutlak değer içeren birinci dereceden bir bilinmeyenli denklem ve eşitsizliklerin çözüm kümelerini bulur.				1	0	0	0
Polinomlarla toplama, çıkarma, çarpma ve bölme işlemlerini yapar.				1	0	0	0
Polinomların Çarpımları Ayrılması				1	0	0	0
Logaritma Fonksiyonu				2	0	1	0
Sıralama ve Seçme				1	0	0	0
İkinci dereceden bir bilinmeyenli denklemi kökleri ile katsayıları arasındaki ilişkileri kullanarak işlemler yapar.				1	0	0	0
İkinci Dereceden Bir Bilinmeyenli Eşitsizlikler ve Eşitsizlik Sistemleri				1	0	0	0
Basit Olayların Olaslılıkları				1	0	0	0
Trigonometrik Fonksiyonlar				3	0	0	0
Trigonometrik Denklem				1	0	0	0
Gerçek Sayı Dizileri				1	0	0	0
Limit ve Süreklilik				2	0	0	0
Türevin Uygulamaları				3	0	0	0
Anlık Değişim Oranı ve Türev				1	0	0	0
Belirli İntegral ve Uygulamaları				4	0	0	0
Analitik düzlemde iki nokta arasındaki uzaklığı veren bağıntıyı elde ederek problemler çözer.				1	0	0	0
Analitik düzlemde doğruların incelenerek işlemler yapar.				2	0	0	0

SINAV SONUÇ BELGESİ							
ORDU / FATSA / Necip Fazıl Kısakürek Anadolu Lisesi							
Öğrenci				Numara		Sınıf	
SUDE NUR ARITMA				713		12F	
Puan Türü	Puan	Genel Ort.	Dereceler				
			Snf	Kurum	İlçe	İl	Genel
SÖZ	▼ 216,745	222.770	10	42	83	83	265
Puanı Hesaplanan:			110	192	192	539	
EA	▲ 221,345	219.540	12	51	102	102	364
Puanı Hesaplanan:			132	242	242	775	
Katılımlar:			21	145	273	273	831

İsminiz ile eşleşen TYT bilgileriniz kullanılmıştır.

Ders	Soru	Doğru	Yanlış	Net	Başarı %	Sınıf Ort.	Kurum Ort.	Genel Ort.
TYT Türkçe	40	28	7	26,25	66			
TYT Sosyal	20	12	4	11,00	55			
TYT Matematik	40	9	4	8,00	20			
TYT Fen	20	0	0	0,00	0			
Edebiyat	24	11	8	9,00	38	▲ 8,86	▲ 7,62	▼ 9,54
Tarih-1	10	3	0	3,00	30	▼ 4,19	▼ 3,63	▼ 4,21
Coğrafya-1	6	4	1	3,75	63	▼ 4,28	▼ 4,12	▼ 4,31
Edebiyat-Sosyal-1	40	18	9	15,75	39	▼ 17,32	▲ 15,37	▼ 18,06
Tarih-2	11	3	2	2,50	23	▲ 2,09	▲ 1,93	▲ 2,35
Coğrafya-2	11	5	4	4,00	36	▲ 3,43	▲ 3,29	▲ 3,47
Felsefe	6	0	0	0,00	0	▼ 1,24	▼ 1,25	▼ 1,53
Felsefe Grubu	6	0	0	0,00	0	▼ 1,19	▼ 1,07	▼ 1,48
Din Kül. ve Ahl. Bil.	6	2	1	1,75	29	▲ 1,62	▲ 1,48	▲ 1,69
Felsefe (Seçmeli)	6	0	0	0,00	0	▼ 0,12	▼ 0,03	▼ 0,03
Sosyal-2	40	10	7	8,25	21	▼ 9,68	▼ 9,05	▼ 10,54
Matematik-2	40	2	8	0,00	0	▼ 2,72	▼ 2,42	▼ 7,14
Toplam:	280	79	39	69,25	25	▲ 61,55	▲ 52,31	▼ 73,68
Soru No	1234567890123456789012345678901234567890							
Edebiyat-Sosyal-1	DCAAaE CeadeEeAB CbB aE CE ED EEB							
Cevap Anahtarı	A DCAACECEBCBCEDABDCDBDABDEBCAEEBCDEDBEEC							
Sosyal-2	Be bAC BC aa aBbCB Ae B							
Cevap Anahtarı	A DBBACAACCEBCEBCCEBDCBDCBACBACAACBADAAEBCDEBDB							
Matematik	dC b e c c a b C e							
Cevap Anahtarı	A CCDCCDACAABDBDBEEBCBECCBECCDCAABDCBDECB							

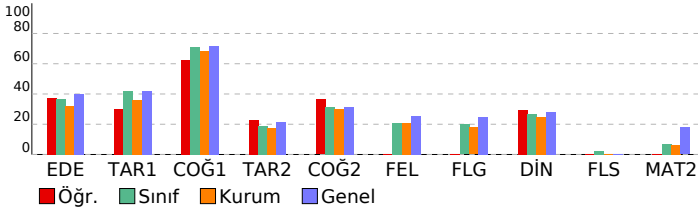

AYT 4 Nolu Deneme 2. Oturum (365 Gün)(2024)

DERSLERE GÖRE BAŞARI ANALİZİ				S	D	Y	B%
Edebiyat-Sosyal-1				40	18	9	45
Edebiyat				24	11	8	46
Metinde geçen kelime ve kelime gruplarının anlamlarını tespit eder.				1	1	0	100
Metinde ortaya konulan bilgi ve yorumları ayırt eder.				1	1	0	100
Metni yorumlar.				1	1	0	100
Metnin ana düşüncesi ve yardımcı düşüncelerini belirler.				2	2	0	100
Şiirde ahenği sağlayan özellikleri/unsurları belirler.				1	0	1	0
Şiirin nazım biçimini ve nazım türünü tespit eder.				5	1	2	20
Metnin türünün ortaya çıkışı ve tarihsel dönem ile ilişkisini belirler.				2	1	1	50
Metnin türünün ortaya çıkışı ve tarihsel dönemle ilişkisini belirler.				1	0	1	0
Türün ve dönemin/akımın diğer önemli yazarlarını ve eserlerini sıralar.				1	0	1	0
Metinde edebiyat, sanat ve fikir akımlarının/ansızlarının yansımalarını değerlendirir.				2	1	1	50
Türün/biçimin ve dönemin/akımın diğer önemli yazarlarını ve eserlerini sıralar.				3	0	1	0
Şair ile şiir arasındaki ilişkiyi değerlendirir.				2	1	0	50
Yazar ile metin arasındaki ilişkiyi değerlendirir.				2	2	0	100
Tarih-1				10	3	0	30
Bir araştırma alanı ve bilim dalı olarak tarihin konusunu, kapsamını ve diğer bilim dallarıyla ilişkisini açıklar.				1	1	0	100
İlk ve Orta Çağlarda İslam dünyasının siyasi teşekküllerinin gücü ve yönetim yapısını kavrar.				1	0	0	0
Karahani ve Gazneli örneklerinden hareketle İslamiyet'in kabulünün Türk devlet yapısında ve toplumsal hayattaki etkilerini açıklar.				1	0	0	0
Osmanlı devlet idaresinin ilmiye, kalemiye ve seyyife sınıflarının birlikteliğine dayalı yapısını analiz eder.				1	0	0	0
Avrupa'daki gelişmelere bağlı olarak Osmanlı idari, askerî ve ekonomik yapısında meydana gelen değişimleri analiz eder.				1	1	0	100
Tanzimat Fermanı, Islahat Fermanı ve Kanun-ı Esasî'nin içeriklerini küresel ve yerel siyasi şartlar bağlamında değerlendirir.				1	0	0	100
Kuvayı Milliye hareketinin oluşumundan Büyük Millet Meclisinin açılışına kadar olan süreçte meydana gelen gelişimleri kavrar.				1	0	0	0
Atatürk Dönemi'nde (1923-1938) Türkiye Cumhuriyeti'nin dış politikasındaki başlıca gelişmeleri açıklar.				1	0	0	0
1945-1950 yılları arasında Türkiye'de meydana gelen siyasi, sosyal ve ekonomik gelişmeleri kavrar.				1	0	0	0
Coğrafya-1				6	4	1	67
Türkiye'nin turizm potansiyelini ve varlıklarını açıklar.				1	1	0	100
Biyocoğrafya oluşumu ve azalmasını etkileyen faktörleri açıklar.				1	1	0	100
Şehirlerin küresel ve bölgesel etkilerini fonksiyonel açıdan yorumlar.				1	0	0	0
Bölgesel ve küresel ölçekteki örgütleri etki alanları açısından değerlendirir.				1	1	0	100
Türkiye'deki bölgesel kalkınma projelerini ekonomik, sosyal ve kültürel etkileri açısından değerlendirir.				1	1	0	100
Ülkelerin farklı dönemlerde izledikleri nüfus politikaları ve sonuçlarını karşılaştırır.				1	0	1	0
Sosyal-2				46	10	7	22
Tarih-2				11	3	2	27
İlk Çağ'da siyasi gücün kaynaklarını siyasi organizasyon türleriyle ilişkilendirir.				1	0	0	0
XVII. yüzyılda değişen siyasi rekabet içerisinde Osmanlı Devleti'nin ittifak girişimlerini açıklar.				1	0	0	0
Türklerin Anadolu'ya yerleşmeye başlaması ile Türkiye Selçuklu Devleti'nin yıkılışı arasındaki süreçte meydana gelen gelişimleri kavrar.				1	0	0	100
Timar sisteminin özelliklerini siyasi, sosyal ve ekonomik açıdan değerlendirir.				1	0	1	0
Emeviler ile birlikte İslam Devleti'nin yapısında meydana gelen değişimi analiz eder.				1	0	0	0
Osmanlı ile Rusya arasındaki rekabetin Osmanlı Devleti'nin Avrupa ve Asya siyasetindeki önemini kavrar.				1	0	1	0
1774-1914 yılları arasındaki süreçte meydana gelen başlıca siyasi gelişmeleri tarih şeridi ve haritalar üzerinde gösterir.				1	1	0	100
Çağdaşlaşan Türkiye'nin temel olan Atatürk ilkelerini kavrar.				1	1	0	100
II. Dünya Savaşı'nın sonuçlarını değerlendirir.				1	0	0	0
1960'lardan itibaren Türk dış politikasını etkileyen önemli gelişmeleri kavrar.				1	0	0	0
1990 sonrasında meydana gelen siyasi gelişmeleri Türkiye'ye etkileri ve dünya siyasi konjonktürü bağlamında analiz eder.				1	0	0	0
Coğrafya-2				11	5	4	45
Madde döngüleri ve enerji akışını ekosistemin devamlılığı açısından analiz eder.				1	1	0	100
Bir bölgedeki baskın ekonomik faaliyet türünü sosyal ve kültürel hayata etkileri açısından analiz eder.				1	1	0	100
Doğal sistemlerdeki değişimlerle ilgili geleceğe yönelik çıkarımlarda bulunur.				1	0	0	0
Çevre sorunlarının oluşum sebeplerine göre sınıflandırır.				1	0	1	0
Farklı gelişmişlik düzeylerine sahip ülkelerin tarım-ekonomi ilişkisini analiz eder.				1	0	1	0
Şehirleşme, göç ve sanayileşme ilişkisini toplumsal etkileri açısından yorumlar.				1	0	0	0
Türkiye'deki doğal ve kültürel sembollerin mekânla ilişkisini açıklar.				1	0	1	0
Türkiye'nin madenleri ve enerji kaynaklarının dağılımını açıklar.				1	1	0	100
Şehirlerin küresel ve bölgesel etkilerini fonksiyonel açıdan yorumlar.				1	0	1	0
Çevre sorunlarının oluşum ve yayılma süreçlerini küresel etkileri açısından analiz eder.				1	1	0	100
Türkiye'nin nüfus projeksiyonlarına dayalı senaryolar oluşturur.				1	1	0	100
Felsefe				6	0	0	0
20. yüzyıl felsefesinin karakteristik özelliklerini açıklar.				1	0	0	0
18. yüzyıl -19. yüzyıl felsefesinin karakteristik özelliklerini açıklar.				2	0	0	0
Sosyal bilinç ve sosyal etki türlerini bilir.				1	0	0	0
Algıyı etkileyen etkenleri açıklar.				1	0	0	0
Öğrenme türlerini kendi öğrenme yaşantısıyla ilişkilendirir.				1	0	0	0
Felsefe Grubu				6	0	0	0
Toplumsal değişim olgusunu kavrar.				2	0	0	0
Toplumu oluşturan öğeleri etkileşim içinde olduğunu fark eder.				1	0	0	0
Sosyalleşme kavramını örneklerle açıklar.				2	0	0	0
Toplumsal değişimi etkileyen faktörleri değerlendirir.				1	0	0	0
Din Kül. ve Ahl. Bil.				6	2	1	33
Hinduizm'in doğuşunu ve gelişim sürecini özetler.				1	0	0	0
Hz. Muhammed'in örnek şahsiyetini tanıtır.				1	0	0	0
İnançla ilgili yaklaşımları tartışır.				1	1	0	100
Kur'an'ı Kerim'de geçen bazı kavramları yorumlar.				1	0	1	0
Türklerin Müslüman olma sürecini açıklar.				1	0	0	0
Dünya hayatı ile ahiret hayatı arasındaki ilişkiyi kavrar.				1	1	0	100
Felsefe (Seçmeli)				6	0	0	0
Örnek felsefi metinlerden hareketle MÖ 6. yüzyıl-MS 2. yüzyıl filozoflarının felsefi görüşlerini analiz eder.				1	0	0	0
Toplumsal yapıyı oluşturan öğeleri analiz eder.				2	0	0	0
Duygu tanımlar, duyguların ayırt edilebilirliğini açıklar.				1	0	0	0
Stresin günlük yaşama etkilerini tespit eder.				1	0	0	0
Önerme çeşitlerini sınıflandırır.				1	0	0	0
Matematik				40	2	8	5
Matematik-2				40	2	8	5
Sayı kümelerini birbirleriyle ilişkilendirir.				2	1	1	50
Fonksiyonların grafiklerini çizer.				1	0	0	0
Kümelerde işlemler				1	0	0	0
Gerçek hayatta periyodik olarak tekrar eden durumları içeren problemleri çözer.				1	0	1	0
Fonksiyon Kavramı ve Gösterimi				1	0	0	0
Mutlak değer içeren birinci dereceden bir bilinmeyenli denklem ve eşitsizliklerin çözüm kümelerini bulur.				1	0	1	0
Polinomlarla toplama, çıkarma, çarpma ve bölme işlemlerini yapar.				1	0	0	0
Polinomların Çarpımları Ayrılması				1	0	1	0
Logaritma Fonksiyonu				2	0	0	0
Sıralama ve Seçme				1	0	1	0
İkinci dereceden bir bilinmeyenli denklemi kökleri ile katsayıları arasındaki ilişkileri kullanarak işlemler yapar.				1	0	0	0
İkinci Dereceden Bir Bilinmeyenli Eşitsizlikler ve Eşitsizlik Sistemleri				1	0	0	0
Basit Olayların Olasılıkları				1	0	1	0
Trigonometrik Fonksiyonlar				3	0	1	0
Trigonometrik Denklemeler				1	0	0	0
Gerçek Sayı Dizileri				1	0	0	0
Limit ve Süreklilik				2	1	0	50
Türevin Uygulamaları				3	0	0	0
Anlık Değişim Oranı ve Türev				1	0	0	0
Belirli İntegral ve Uygulamaları				4	0	1	0
Analitik düzlemde iki nokta arasındaki uzaklığı veren bağıntıyı elde ederek problemler çözer.				1	0	0	0
Analitik düzlemde doğruların incelenerek işlemler yapar.				2	0	0	0

SINAV SONUÇ BELGESİ

AYT 4 Nolu Deneme 2. Oturum (365 Gün)(2024)

ORDU / FATSA / Necip Fazıl Kısakürek Anadolu Lisesi

Öğrenci	Numara	Sınıf
SUDENAZ KARAKUYUN	648	12F

Puan Türü	Puan	Genel Ort.	Dereceler				
			Snf	Kurum	İlçe	İl	Genel

Netler çok düşük olduğu için herhangi bir puan hesaplanmamıştır.

Katılımlar: 21 145 273 273 831

Eşleşen TYT bilginiz bulunamadığı için okulunuzun ortalaması TYT bilginiz olarak kullanılmıştır.

Ders	Soru	Doğru	Yanlış	Net	Başarı %	Sınıf Ort.	Kurum Ort.	Genel Ort.
<i>TYT Türkçe</i>	40	21	10	18,73	47			
<i>TYT Sosyal</i>	20	9	5	8,22	41			
<i>TYT Matematik</i>	40	5	4	4,53	11			
<i>TYT Fen</i>	20	2	3	0,97	5			
Toplam:	280	38	22	32,45	12	▼ 61,55	▼ 52,31	▼ 73,68
Soru No								

SINAV SONUÇ BELGESİ								AYT 4 Nolu Deneme 2. Oturum (365 Gün)(2024)							
ORDU / FATSA / Necip Fazıl Kısakürek Anadolu Lisesi								DERSLERE GÖRE BAŞARI ANALİZİ							
Öğrenci				Numara		Sınıf		S D Y B%							
ZERDA UTAS				752		12F		40 5 6 13							
Puan Türü		Puan		Genel Ort.		Dereceler									
						Snf		Kurum		İlçe		İl		Genel	
SÖZ		▼ 154,518		222,770		19		87		160		160		477	
		Puanı Hesaplanan:				110		192		192		539			
EA		▼ 137,288		219,540		19		116		216		216		736	
		Puanı Hesaplanan:				132		242		242		775			
Katılımlar:		21		145		273		273		831					

Öğrenci No ile eşleşen TYT bilgileriniz kullanılmıřtır.

Ders	Soru	Doğru	Yanlıř	Net	Başarı %	Sınıf Ort.	Kurum Ort.	Genel Ort.
TYT Türkçe	40	15	8	13.00	33			
TYT Sosyal	20	7	3	6.25	31			
TYT Matematik	40	3	1	2.75	7			
TYT Fen	20	0	0	0.00	0			
Edebiyat	24	1	4	0,00	0	▼ 8,86	▼ 7,62	▼ 9,54
Tarih-1	10	0	2	-0,50	-5	▼ 4,19	▼ 3,63	▼ 4,21
Coğrafya-1	6	4	0	4,00	67	▼ 4,28	▼ 4,12	▼ 4,31
Edebiyat-Sosyal-1	40	5	6	3,50	9	▼ 17,32	▼ 15,37	▼ 18,06
Tarih-2	11	2	2	1,50	14	▼ 2,09	▼ 1,93	▼ 2,35
Coğrafya-2	11	4	4	3,00	27	▼ 3,43	▼ 3,29	▼ 3,47
Felsefe	6	1	1	0,75	13	▼ 1,24	▼ 1,25	▼ 1,53
Felsefe Grubu	6	0	1	-0,25	-4	▼ 1,19	▼ 1,07	▼ 1,48
Din Kül. ve Ahl. Bil.	6	0	0	0,00	0	▼ 1,62	▼ 1,48	▼ 1,69
Felsefe (Seçmeli)	6	1	0	1,00	17	▲ 0,12	▲ 0,03	▲ 0,03
Sosyal-2	40	8	8	6,00	15	▼ 9,68	▼ 9,05	▼ 10,54
Toplam:	280	38	26	31,50	11	▼ 61,55	▼ 52,31	▼ 73,68

Soru No	1234567890123456789012345678901234567890
Edebiyat-Sosyal-1	ce dD b a cC EB E
Cevap Anahtarı	B DBADBDCDBADECBCECAACDCDBECEACBECEEBDE
Sosyal-2	E C d bDbc BeEeC aA d B
Cevap Anahtarı	B EBCCAACABBDDCBBCECCBBBCAACBABCDCBEAADBDBEDC

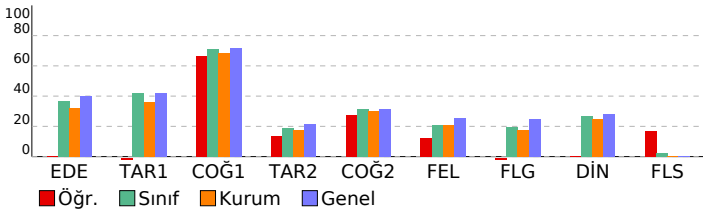

DERSLERE GÖRE BAŞARI ANALİZİ				S	D	Y	B%
Edebiyat-Sosyal-1				40	5	6	13
Edebiyat				24	1	4	4
Metinde edebiyat, sanat ve fikir akımlarının/anlayışlarının yansımalarını değerlendirir.				2	0	1	0
Türün/biçimin ve dönemin/akımın diğer önemli yazarlarını ve eserlerini sıralar.				3	0	1	0
Şair ile şiir arasındaki ilişkiyi değerlendirir.				2	0	0	0
Yazar ile metin arasındaki ilişkiyi değerlendirir.				2	0	1	0
Metnin türünün ortaya çıkışı ve tarihsel dönem ile ilişkisini belirler.				2	1	0	50
Şiirin nazım biçimini ve nazım türünü tespit eder.				5	0	1	0
Türün ve dönemin/akımın diğer önemli yazarlarını ve eserlerini sıralar.				1	0	0	0
Metnin türünün ortaya çıkışı ve tarihsel dönemle ilişkisini belirler.				1	0	0	0
Metnin ana düşüncesi ve yardımcı düşüncelerini belirler.				2	0	0	0
Şiirde ahengi sağlayan özellikleri/unsurları belirler.				1	0	0	0
Metni yorumlar.				1	0	0	0
Metinde ortaya konulan bilgi ve yorumları ayırt eder.				1	0	0	0
Metinde geçen kelime ve kelime gruplarının anlamlarını tespit eder.				1	0	0	0
Tarih-1				10	0	2	0
1945-1950 yılları arasında Türkiye'de meydana gelen siyasi, sosyal ve ekonomik gelişmeleri kavrar.				1	0	0	0
Atatürk Dönemi'nde (1923-1938) Türkiye Cumhuriyeti'nin dış politikasındaki başlıca gelişmeleri açıklar.				1	0	0	0
Kuvayı Milliye hareketinin oluşumundan Büyük Millet Meclisinin açılışına kadar olan süreçte meydana gelen gelişim				1	0	0	0
Tanzimat Fermanı, Islahat Fermanı ve Kanun-ı Esasi'nin içeriklerini küresel ve yerel siyasi şartlar bağlamında değer				1	0	0	0
Avrupa'daki gelişmelere bağlı olarak Osmanlı idari, askerî ve ekonomik yapısında meydana gelen değişimleri analiz				1	0	0	0
Osmanlı devlet idaresinin imiyey, kalemiye ve seyfiye sınıflarının birlikteliğine dayalı yapısını analiz eder.				1	0	0	0
Türklerin Anadolu'da devletleşme sürecini etkileyen faktörleri açıklar.				1	0	0	0
Karahani ve Gazneli örneklerinden hareketle İslamiyet'in kabulünün Türk devlet yapısında ve toplumsal hayatta m				1	0	1	0
İlk ve Orta Çağlarda İç Asya'daki Türk siyasi teşekküllerinin güç ve yönetim yapısını kavrar.				1	0	0	0
Bir araştırma alanı ve bilim dalı olarak tarihin konusunu, kapsamını ve diğer bilim dallarıyla ilişkisini açıklar.				1	0	1	0
Coğrafya-1				6	4	0	67
Ülkelerin farklı dönemlerde izledikleri nüfus politikaları ve sonuçlarını karşılaştırır.				1	1	0	100
Türkiye'deki bölgesel kalkınma projelerini ekonomik, sosyal ve kültürel etkileri açısından değerlendirir.				1	0	0	0
Bölgesel ve küresel ölçekteki örgütleri etki alanları açısından değerlendirir.				1	1	0	100
Şehirlerin küresel ve bölgesel etkilerini fonksiyonel açıdan yorumlar.				1	1	0	100
Biyocoğrafiliğin oluşumu ve azalmasını etkili olan faktörleri açıklar.				1	0	0	0
Türkiye'nin turizm potansiyelini ve varlıklarını açıklar.				1	1	0	100
Sosyal-2				46	8	8	17
Tarih-2				11	2	2	18
1990 sonrasında meydana gelen siyasi gelişmeleri Türkiye'ye etkileri ve dünya siyasi konjonktürü bağlamında anal				1	1	0	100
1960'lardan itibaren Türk dış politikasını etkileyen önemli gelişmeleri kavrar.				1	0	0	0
II. Dünya Savaşı'nın sonuçlarını değerlendirir.				1	0	0	0
Çağdaşlaşan Türkiye'nin temel olan Atatürk ilkelerini kavrar.				1	0	0	100
1774-1914 yılları arasındaki süreçte meydana gelen başlıca siyasi gelişmeleri tarih şeridi ve haritalar üzerinde göst				1	0	0	0
Osmanlı ile Rusya arasındaki rekabetin Osmanlı Devleti'nin Avrupa ve Asya siyasetindeki önemini kavrar.				1	0	0	0
Emeviler ile birlikte İslam Devleti'nin yapısında meydana gelen değişimi analiz eder.				1	0	0	0
Timar sisteminin özelliklerini siyasi, sosyal ve ekonomik açılarından değerlendirir.				1	0	0	0
Türklerin Anadolu'ya yerleşmeye başlaması ile Türkiye Selçuklu Devleti'nin yıkılışı arasındaki süreçte meydana gel				1	0	1	0
XVII. yüzyılda değişen siyasi rekabet içerisinde Osmanlı Devleti'nin ittifak girişimlerini açıklar.				1	0	0	0
İlk Çağ'da siyasi gücün kaynaklarını siyasi organizasyon türleriyle ilişkilendirir.				1	0	1	0
Coğrafya-2				11	4	4	36
Türkiye'deki doğal ve kültürel sembollerin mekânla ilişkisini açıklar.				1	1	0	100
Çevre sorunlarının oluşumu ve yayılma süreçlerini küresel etkileri açısından analiz eder.				1	0	1	0
Şehirlerin küresel ve bölgesel etkilerini fonksiyonel açıdan yorumlar.				1	0	1	0
Türkiye'nin madenleri ve enerji kaynaklarının dağılımını açıklar.				1	0	0	0
Türkiye'nin nüfus projeksiyonlarına dayalı senaryolar oluşturur.				1	1	0	100
Şehirleşme, göç ve sanayileşme ilişkisini toplumsal etkileri açısından yorumlar.				1	0	1	0
Farklı gelişmişlik düzeylerine sahip ülkelerin tarım-ekonomi ilişkisini analiz eder.				1	1	0	100
Çevre sorunlarının oluşum sebeplerine göre sınıflandırır.				1	0	1	0
Bir bölgedeki baskın ekonomik faaliyeti türünü sosyal ve kültürel hayata etkileri açısından analiz eder.				1	1	0	100
Doğal sistemlerdeki değişimlerle ilgili geleceğe yönelik çıkarımlarda bulunur.				1	0	0	0
Madde döngüleri ve enerji akışını ekosistemin devamlılığı açısından analiz eder.				1	0	0	0
Felsefe				6	1	1	17
Toplumsal değişmeyi etkileyen faktörleri değerlendirir				1	0	0	0
Sosyalleşme kavramını örneklerle açıklar				2	1	1	50
Toplumu oluşturan öğelerin etkileşim içinde olduğunu fark eder				1	0	0	0
Toplumsal değişme olgusunu kavrar				2	0	0	0
Felsefe Grubu				6	0	1	0
Öğrenme türlerini kendi öğrenme yaşantısıyla ilişkilendirir				1	0	1	0
Algıyı etkileyen etkenleri açıklar				1	0	0	0
Sosyal biliş ve sosyal etki türlerini bilir				1	0	0	0
18. yüzyıl -19. yüzyıl felsefesinin karakteristik özelliklerini açıklar.				2	0	0	0
20. yüzyıl felsefesinin karakteristik özelliklerini açıklar.				1	0	0	0
Din Kül. ve Ahl. Bil.				6	0	0	0
Dünya hayatı ile ahiret hayatı arasındaki ilişkiyi kurar.				1	0	0	0
Türklerin Müslüman olma sürecini açıklar.				1	0	0	0
Kur'an'ı Kerim'de geçen bazı kavramları yorumlar.				1	0	0	0
İnançla ilgili yaklaşımları tartışır.				1	0	0	0
Hz. Muhammed'in örnek şahsiyetini tanıır.				1	0	0	0
Hinduizm'in doğuşunu ve gelişim sürecini özetler.				1	0	0	0
Felsefe (Seçmeli)				6	1	0	17
Önerme çeşitlerini sınıflandırır				1	1	0	100
Stresin günlük yaşama etkilerini tespit eder				1	0	0	0
Duyguyu tanımlar; duyguyu türlerini ayırt eder				1	0	0	0
Toplumsal yapıyı oluşturan öğeleri analiz eder				2	0	0	0
Örnek felsefi metinlerden hareketle MÖ 6. yüzyıl-MS 2. yüzyıl filozoflarının felsefi görüşlerini analiz eder.				1	0	0	0

SINAV SONUÇ BELGESİ							
ORDU / FATSA / Necip Fazıl Kısakürek Anadolu Lisesi							
Öğrenci				Numara		Sınıf	
ZEYNEP OCAK				753		12F	
Puan Türü	Puan	Genel Ort.	Dereceler				
			Snf	Kurum	İlçe	İl	Genel
SÖZ	▲ 326,295	222,770	1	4	9	9	31
Puanı Hesaplanan:			110	192	192	192	539
SAY	▼ 145,448	201,820	5	42	112	112	427
Puanı Hesaplanan:			89	173	173	173	569
EA	▲ 305,180	219,540	1	2	16	16	68
Puanı Hesaplanan:			132	242	242	242	775
Katılımlar:			21	145	273	273	831

Öğrenci No ile eşleşen TYT bilgileriniz kullanılmıştır.

Ders	Soru	Doğru	Yanlış	Net	Başarı %	Sınıf Ort.	Kurum Ort.	Genel Ort.
<i>TYT Türkçe</i>	40	33	6	31,50	79			
<i>TYT Sosyal</i>	20	13	6	11,50	58			
<i>TYT Matematik</i>	40	6	1	5,75	14			
<i>TYT Fen</i>	20	1	0	1,00	5			
Edebiyat	24	17	4	16,00	67	▲ 8,86	▲ 7,62	▲ 9,54
Tarih-1	10	9	0	9,00	90	▲ 4,19	▲ 3,63	▲ 4,21
Coğrafya-1	6	6	0	6,00	100	▲ 4,28	▲ 4,12	▲ 4,31
Edebiyat-Sosyal-1	40	32	4	31,00	78	▲ 17,32	▲ 15,37	▲ 18,06
Tarih-2	11	7	2	6,50	59	▲ 2,09	▲ 1,93	▲ 2,35
Coğrafya-2	11	6	3	5,25	48	▲ 3,43	▲ 3,29	▲ 3,47
Felsefe	6	3	1	2,75	46	▲ 1,24	▲ 1,25	▲ 1,53
Felsefe Grubu	6	4	1	3,75	63	▲ 1,19	▲ 1,07	▲ 1,48
Din Kül. ve Ahl. Bil.	6	2	2	1,50	25	▼ 1,62	▲ 1,48	▼ 1,69
Felsefe (Seçmeli)	6	0	0	0,00	0	▼ 0,12	▼ 0,03	▼ 0,03
Sosyal-2	40	22	9	19,75	49	▲ 9,68	▲ 9,05	▲ 10,54
Matematik-2	40	1	0	1,00	3	▼ 2,72	▼ 2,42	▼ 7,14
Toplam:	280	108	26	101,50	36	▲ 61,55	▲ 52,31	▲ 73,68
Soru No	1234567890123456789012345678901234567890							
Edebiyat-Sosyal-1	DCdCEECB BCEeABDCD ABcEBCAEC BDCEDBEEC							
Cevap Anahtarı	A	DCAACEECBCBCEDABDCDBDABDEBCAECBDCEDBEEC						
Sosyal-2	eBBdC AC BEBC abCD cCBC CbB BC*AC Ace B							
Cevap Anahtarı	A	DBBACAACBEBCECBDCBDCBCCBABCACBADAAEBCEBDEBDB						
Matematik	A							
Cevap Anahtarı	A	CCDCDDACAABDBDBEEBCBECCBCECCDCACABDCBDECB						

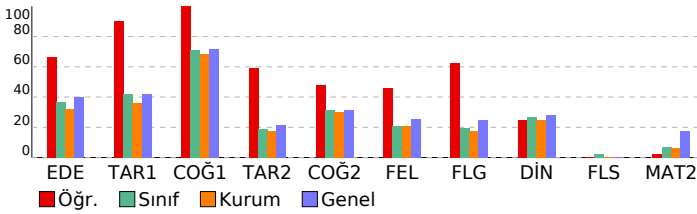

AYT 4 Nolu Deneme 2. Oturum (365 Gün)(2024)

DERSLERE GÖRE BAŞARI ANALİZİ				S	D	Y	B%
Edebiyat-Sosyal-1				40	32	4	80
Edebiyat				24	17	4	71
Metinde geçen kelime ve kelime gruplarının anlamlarını tespit eder.				1	1	0	100
Metinde ortaya konulan bilgi ve yorumları ayırt eder.				1	1	0	100
Metni yorumlar.				1	0	1	0
Metnin ana düşüncesi ve yardımcı düşüncelerini belirler.				2	1	1	50
Şiirde ahenği sağlayan özellikleri/unsurları belirler.				1	1	0	100
Şiirin nazım biçimini ve nazım türünü tespit eder.				5	4	0	80
Metnin türünün ortaya çıkışı ve tarihsel dönem ile ilişkisini belirler.				2	2	0	100
Metnin türünün ortaya çıkışı ve tarihsel dönemle ilişkisini belirler.				1	1	0	100
Türün ve dönemin/akımın diğer önemli yazarlarını ve eserlerini sıralar.				1	1	0	100
Metinde edebiyat, sanat ve fikir akımlarının/ansızlarının yansımalarını değerlendirir.				2	1	1	50
Türün/biçimin ve dönemin/akımın diğer önemli yazarlarını ve eserlerini sıralar.				3	2	1	67
Şair ile şiir arasındaki ilişkiyi değerlendirir.				2	1	0	50
Yazar ile metin arasındaki ilişkiyi değerlendirir.				2	1	0	50
Tarih-1				10	9	0	90
Bir araştırma alanı ve bilim dalı olarak tarihin konusunu, kapsamını ve diğer bilim dallarıyla ilişkisini açıklar.				1	1	0	100
İlk ve Orta Çağlarda İslam dünyası Türk siyasi teşekküllerinin güç ve yönetim yapısını kavrar.				1	1	0	100
Karahani ve Gazneli örneklerinden hareketle İslamiyet'in kabulünün Türk devlet yapısında ve toplumsal hayata m				1	1	0	100
Türklerin Anadolu'da devletleşme sürecini etkileyen faktörleri açıklar.				1	1	0	100
Osmanlı devlet idaresinin ilmiye, kalemiye ve seyyife sınıflarının birlikteliğine dayalı yapısını analiz eder.				1	1	0	100
Avrupa'daki gelişmelere bağlı olarak Osmanlı idari, askerî ve ekonomik yapısında meydana gelen değişimleri analiz				1	1	0	100
Tanzimat Fermanı, Islahat Fermanı ve Kanun-ı Esasî'nin içeriklerini küresel ve yerel siyasi şartlar bağlamında değer				1	0	0	0
Kuvayı Milliye hareketinin oluşumundan Büyük Millet Meclisinin açılışına kadar olan süreçte meydana gelen gelişim				1	1	0	100
Atatürk Dönemi'nde (1923-1938) Türkiye Cumhuriyeti'nin dış politikasındaki başlıca gelişmeleri açıklar.				1	1	0	100
1945-1950 yılları arasında Türkiye'de meydana gelen siyasi, sosyal ve ekonomik gelişmeleri kavrar.				1	1	0	100
Coğrafya-1				6	6	0	100
Türkiye'nin turizm potansiyelini ve varlıklarını açıklar.				1	1	0	100
Biyocoğrafyanın oluşumu ve azalmasında etkili olan faktörleri açıklar.				1	1	0	100
Şehirlerin küresel ve bölgesel etkilerini fonksiyonel açıdan yorumlar.				1	1	0	100
Bölgesel ve küresel ölçekteki örgütleri etki alanları açısından değerlendirir.				1	1	0	100
Türkiye'deki bölgesel kalkınma projelerini ekonomik, sosyal ve kültürel etkileri açısından değerlendirir.				1	1	0	100
Ülkelerin farklı dönemlerde izledikleri nüfus politikaları ve sonuçlarını karşılaştırır.				1	1	0	100
Sosyal-2				46	22	9	48
Tarih-2				11	7	2	64
İlk Çağ'da siyasi gücün kaynaklarını siyasi organizasyon türleriyle ilişkilendirir.				1	0	1	0
XVII. yüzyılda değişen siyasi rekabet içerisinde Osmanlı Devleti'nin ittifak girişimlerini açıklar.				1	1	0	100
Türklerin Anadolu'ya yerleşmeye başlaması ile Türkiye Selçuklu Devleti'nin yıkılışı arasındaki süreçte meydana gelen				1	1	0	100
Timar sisteminin özelliklerini siyasi, sosyal ve ekonomik açıdan değerlendirir.				1	0	1	0
Emeviler ile birlikte İslam Devleti'nin yapısında meydana gelen değişimi analiz eder.				1	1	0	100
Osmanlı ile Rusya arasındaki rekabetin Osmanlı Devleti'nin Avrupa ve Asya siyasetindeki önemini kavrar.				1	0	0	0
1774-1914 yılları arasındaki süreçte meydana gelen başlıca siyasi gelişmeleri tarih şeridi ve haritalar üzerinde göst				1	1	0	100
Çağdaşlaşan Türkiye'nin temel olan Atatürk ilkelerini kavrar.				1	1	0	100
II. Dünya Savaşı'nın sonuçlarını değerlendirir.				1	0	0	0
1960'lardan itibaren Türk dış politikasını etkileyen önemli gelişmeleri kavrar.				1	1	0	100
1990 sonrasında meydana gelen siyasi gelişmeleri Türkiye'ye etkileri ve dünya siyasi konjonktürü bağlamında anal				1	1	0	100
Coğrafya-2				11	6	3	55
Madde döngüleri ve enerji akışını ekosistemin devamlılığı açısından analiz eder.				1	1	0	100
Bir bölgedeki baskın ekonomik faaliyet türünü sosyal ve kültürel hayata etkileri açısından analiz eder.				1	1	0	100
Doğal sistemlerdeki değişimlerle ilgili geleceğe yönelik çıkarımlarda bulunur.				1	0	0	0
Çevre sorunlarının oluşum sebeplerine göre sınıflandırır.				1	0	1	0
Farklı gelişmişlik düzeylerine sahip ülkelerin tarım-ekonomi ilişkisini analiz eder.				1	0	1	0
Şehirleşme, göç ve sanayileşme ilişkisini toplumsal etkileri açısından yorumlar.				1	1	0	100
Türkiye'deki doğal ve kültürel sembollerin mekânla ilişkisini açıklar.				1	1	0	100
Türkiye'nin madenleri ve enerji kaynaklarının dağılımını açıklar.				1	0	0	0
Şehirlerin küresel ve bölgesel etkilerini fonksiyonel açıdan yorumlar.				1	0	1	0
Çevre sorunlarının oluşum ve yayılma süreçlerini küresel etkileri açısından analiz eder.				1	1	0	100
Türkiye'nin nüfus projeksiyonlarına dayalı senaryolar oluşturur.				1	1	0	100
Felsefe				6	3	1	50
20. yüzyıl felsefesinin karakteristik özelliklerini açıklar.				1	1	0	100
18. yüzyıl -19. yüzyıl felsefesinin karakteristik özelliklerini açıklar.				2	1	0	50
Sosyal bilinç ve sosyal etki türlerini bilir				1	0	1	0
Algıyı etkileyen etkenleri açıklar				1	1	0	100
Öğrenme türlerini kendi öğrenme yaşantısıyla ilişkilendirir				1	0	0	0
Felsefe Grubu				6	4	1	67
Toplumsal değişim olgusunu kavrar				2	2	0	100
Toplumu oluşturan öğelerin etkileşim içinde olduğunu fark eder				1	0	1	0
Sosyalleşme kavramını örneklerle açıklar				2	2	0	100
Toplumsal değişimi etkileyen faktörleri değerlendirir				1	0	0	0
Din Kül. ve Ahl. Bil.				6	2	2	33
Hinduizm'in doğuşunu ve gelişim sürecini özetler.				1	1	0	100
Hz. Muhammed'in örnek şahsiyetini tanıtır.				1	0	1	0
İnançla ilgili yaklaşımları tartışır.				1	0	1	0
Kur'an'ı Kerim'de geçen bazı kavramları yorumlar.				1	0	0	0
Türklerin Müslüman olma sürecini açıklar.				1	0	0	0
Dünya hayatı ile ahiret hayatı arasındaki ilişkiyi kurar.				1	1	0	100
Felsefe (Seçmeli)				6	0	0	0
Örnek felsefi metinlerden hareketle MÖ 6. yüzyıl-MS 2. yüzyıl filozoflarının felsefi görüşlerini analiz eder.				1	0	0	0
Toplumsal yapıyı oluşturan öğeleri analiz eder				2	0	0	0
Duyguyu tanımlar; duyguyu türlerini ayırt eder				1	0	0	0
Stresin günlük yaşama etkilerini tespit eder				1	0	0	0
Önerme çeşitlerini sınıflandırır				1	0	0	0
Matematik				40	1	0	3
Matematik-2				40	1	0	3
Sayı kümelerini birbirleriyle ilişkilendirir.				2	0	0	0
Fonksiyonların grafiklerini çizer.				1	0	0	0
Kümelerde işlemler				1	0	0	0
Gerçek hayatta periyodik olarak tekrar eden durumları içeren problemleri çözer.				1	0	0	0
Fonksiyon Kavramı ve Gösterimi				1	0	0	0
Mutlak değer içeren birinci dereceden bir bilinmeyenli denklem ve eşitsizliklerin çözüm kümelerini bulur.				1	0	0	0
Polinomlarla toplama, çıkarma, çarpma ve bölme işlemlerini yapar.				1	0	0	0
Polinomların Çarpımları Ayrılması				1	0	0	0
Logaritma Fonksiyonu				2	1	0	50
Sıralama ve Seçme				1	0	0	0
İkinci dereceden bir bilinmeyenli denklemi kökleri ile katsayıları arasındaki ilişkileri kullanarak işlemler yapar.				1	0	0	0
İkinci Dereceden Bir Bilinmeyenli Eşitsizlikler ve Eşitsizlik Sistemleri				1	0	0	0
Basit Olayların Olasılıkları				1	0	0	0
Trigonometrik Fonksiyonlar				3	0	0	0
Trigonometrik Denklemeler				1	0	0	0
Gerçek Sayı Dizileri				1	0	0	0
Limit ve Süreklilik				2	0	0	0
Türevin Uygulamaları				3	0	0	0
Anlık Değişim Oranı ve Türev				1	0	0	0
Belirli İntegral ve Uygulamaları				4	0	0	0
Analitik düzlemde iki nokta arasındaki uzaklığı veren bağıntıyı elde ederek problemler çözer.				1	0	0	0
Analitik düzlemde doğruların incelenerek işlemler yapar.				2	0	0	0

SINAV SONUÇ BELGESİ								AYT 4 Nolu Deneme 2. Oturum (365 Gün)(2024)							
ORDU / FATSA / Necip Fazıl Kısakürek Anadolu Lisesi								DERSLERE GÖRE BAŞARI ANALİZİ							
Öğrenci		Numara		Sınıf		S D Y B%		Edebiyat-Sosyal-1		40 7 8 18					
ZÜLAL GÜNDÜZ		821		12F				Edebiyat		24 7 8 29					
Puan Türü		Genel Ort.		Dereceler											
				Snf		Kurum		İlçe		İl		Genel			
SÖZ		▼ 163,843		222,770		17		74		144		144		441	
		Puanı Hesaplanan:		110		192		192		539					
EA		▼ 146,245		219,540		18		109		205		205		703	
		Puanı Hesaplanan:		132		242		242		775					
Katılımlar:		21		145		273		273		831					

Öğrenci No ile eşleşen TYT bilgileriniz kullanılmıřtır.

Ders	Soru	Doğru	Yanlıř	Net	Başarı %	Sınıf Ort.	Kurum Ort.	Genel Ort.
TYT Türkçe	40	22	15	18,25	46			
TYT Sosyal	20	7	5	5,75	29			
TYT Matematik	40	0	0	0,00	0			
TYT Fen	20	0	0	0,00	0			
Edebiyat	24	7	8	5,00	21	▼ 8,86	▼ 7,62	▼ 9,54
Tarih-1	10	0	0	0,00	0	▼ 4,19	▼ 3,63	▼ 4,21
Coğrafya-1	6	0	0	0,00	0	▼ 4,28	▼ 4,12	▼ 4,31
Edebiyat-Sosyal-1	40	7	8	5,00	13	▼ 17,32	▼ 15,37	▼ 18,06
Tarih-2	11	0	0	0,00	0	▼ 2,09	▼ 1,93	▼ 2,35
Coğrafya-2	11	0	2	-0,50	-5	▼ 3,43	▼ 3,29	▼ 3,47
Felsefe	6	3	2	2,50	42	▲ 1,24	▲ 1,25	▲ 1,53
Felsefe Grubu	6	2	1	1,75	29	▲ 1,19	▲ 1,07	▲ 1,48
Din Kül. ve Ahl. Bil.	6	3	0	3,00	50	▲ 1,62	▲ 1,48	▲ 1,69
Felsefe (Seçmeli)	6	0	0	0,00	0	▼ 0,12	▼ 0,03	▼ 0,03
Sosyal-2	40	8	5	6,75	17	▼ 9,68	▼ 9,05	▼ 10,54
Toplam:	280	44	33	35,75	13	▼ 61,55	▼ 52,31	▼ 73,68

Soru No	1234567890123456789012345678901234567890
Edebiyat-Sosyal-1	a abCD bEbaaBeEE A
Cevap Anahtarı	B DBADBDCDBADECBCECAACDCDBECEACBECEEBDE
Sosyal-2	b d aAeCB Bb D B AA
Cevap Anahtarı	B EBCCAACABDDCDBBCECCBBBCAACBABCDCBEAADBDBEDC

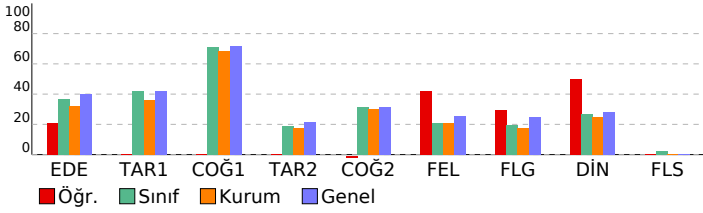

Edebiyat-Sosyal-1		40 7 8 18	
Edebiyat		24 7 8 29	
Metinde edebiyat, sanat ve fikir akımlarının/anlayışlarının yansımalarını değerlendirir.		2 1 1 50	
Türün/biçimin ve dönemin/akımın diğer önemli yazarlarını ve eserlerini sıralar.		3 0 1 0	
Şair ile şiiir arasındaki ilişkiyi değerlendirir.		2 0 0 0	
Yazar ile metin arasındaki ilişkiyi değerlendirir.		2 1 1 50	
Metnin türünün ortaya çıkışı ve tarihsel dönem ile ilişkisini belirler.		2 0 2 0	
Şiirin nazım biçimini ve nazım türünü tespit eder.		5 3 1 60	
Türün ve dönemin/akımın diğer önemli yazarlarını ve eserlerini sıralar.		1 0 1 0	
Metnin türünün ortaya çıkışı ve tarihsel dönemle ilişkisini belirler.		1 0 1 0	
Metnin ana düşüncesini ve yardımcı düşüncelerini belirler.		2 2 0 100	
Şiirde ahengi sağlayan özellikleri/unsurları belirler.		1 0 0 0	
Metni yorumlar.		1 0 0 0	
Metinde ortaya konulan bilgi ve yorumları ayırır eder.		1 0 0 0	
Metinde geçen kelime ve kelime gruplarının anlamlarını tespit eder.		1 0 0 0	
Tarih-1		10 0 0 0	
1945-1950 yılları arasında Türkiye'de meydana gelen siyasi, sosyal ve ekonomik gelişmeleri kavrar.		1 0 0 0	
Atatürk Dönemi'nde (1923-1938) Türkiye Cumhuriyeti'nin dış politikasındaki başlıca gelişmeleri açıklar.		1 0 0 0	
Kuvayı Milliye hareketinin oluşumundan Büyük Millet Meclisinin açılışına kadar olan süreçte meydana gelen gelişim		1 0 0 0	
Tanzimat Fermanı, Islahat Fermanı ve Kanun-ı Esasî'nin içeriklerini küresel ve yerel siyasi şartlar bağlamında değer		1 0 0 0	
Avrupa'daki gelişmelere bağlı olarak Osmanlı idari, askerî ve ekonomik yapısında meydana gelen değişimleri analizi		1 0 0 0	
Osmanlı devlet idaresinin imiyey, kalemiye ve seyyife sınıflarının birlikteliğine dayalı yapısını analiz eder.		1 0 0 0	
Türklerin Anadolu'da devletleşme sürecini etkileyen faktörleri açıklar.		1 0 0 0	
Karahani ve Gazneli örneklerinden hareketle İslamiyet'in kabulünün Türk devlet yapısında ve toplumsal hayatta m		1 0 0 0	
İlk ve Orta Çağlarda İç Asya'daki Türk siyasi teşekküllerinin güç ve yönetim yapısını kavrar.		1 0 0 0	
Bir araştırma alanı ve bilim dalı olarak tarihin konusunu, kapsamını ve diğer bilim dallarıyla ilişkisini açıklar.		1 0 0 0	
Coğrafya-1		6 0 0 0	
Ülkelerin farklı dönemlerde izledikleri nüfus politikaları ve sonuçlarını karşılaştırır.		1 0 0 0	
Türkiye'deki bölgesel kalkınma projelerini ekonomik, sosyal ve kültürel etkileri açısından değerlendirir.		1 0 0 0	
Bölgesel ve küresel ölçekteki örgütleri etki alanları açısından değerlendirir.		1 0 0 0	
Şehirlerin küresel ve bölgesel etkilerini fonksiyonel açıdan yorumlar.		1 0 0 0	
Biyocoğrafyanın oluşumu ve azalmasını etkili olan faktörleri açıklar.		1 0 0 0	
Türkiye'nin turizm potansiyelini ve varlıklarını açıklar.		1 0 0 0	
Sosyal-2		46 8 5 17	
Tarih-2		11 0 0 0	
1990 sonrasında meydana gelen siyasi gelişmeleri Türkiye'ye etkileri ve dünya siyasi konjonktürü bağlamında anal		1 0 0 0	
1960'lardan itibaren Türk dış politikasını etkileyen önemli gelişmeleri kavrar.		1 0 0 0	
İl. Dünya Savaşı'nın sonuçlarını değerlendirir.		1 0 0 0	
Çağdaşlaşan Türkiye'nin temel olan Atatürk ilkelerini kavrar.		1 0 0 0	
1774-1914 yılları arasındaki süreçte meydana gelen başlıca siyasi gelişmeleri tarih şeridi ve haritalar üzerinde göst		1 0 0 0	
Osmanlı ile Rusya arasındaki rekabetin Osmanlı Devleti'nin Avrupa ve Asya siyasetindeki önemini kavrar.		1 0 0 0	
Emeviler ile birlikte İslam Devleti'nin yapısında meydana gelen değişimi analiz eder.		1 0 0 0	
Timar sisteminin özelliklerini siyasi, sosyal ve ekonomik açıdan değerlendirir.		1 0 0 0	
Türklerin Anadolu'ya yerleşmeye başlaması ile Türkiye Selçuklu Devleti'nin yıkılışı arasındaki süreçte meydana gel		1 0 0 0	
XVII. yüzyılda değişen siyasi rekabet içerisinde Osmanlı Devleti'nin ittifak girişimlerini açıklar.		1 0 0 0	
İlk Çağ'da siyasi gücün kaynaklarını siyasi organizasyon türleriyle ilişkilendirir.		1 0 0 0	
Coğrafya-2		11 0 2 0	
Türkiye'deki doğal ve kültürel sembollerin mekânla ilişkisini açıklar.		1 0 0 0	
Çevre sorunlarının oluşumu ve yayılma süreçlerini küresel etkileri açısından analiz eder.		1 0 1 0	
Şehirlerin küresel ve bölgesel etkilerini fonksiyonel açıdan yorumlar.		1 0 0 0	
Türkiye'nin madenleri ve enerji kaynaklarının dağılımını açıklar.		1 0 0 0	
Türkiye'nin nüfus projeksiyonlarına dayalı senaryolar oluşturur.		1 0 1 0	
Şehirleşme, göç ve sanayileşme ilişkisini toplumsal etkileri açısından yorumlar.		1 0 0 0	
Farklı gelişmişlik düzeylerine sahip ülkelerin tarım-ekonomi ilişkisini analiz eder.		1 0 0 0	
Çevre sorunlarının oluşum sebeplerine göre sınıflandırır.		1 0 0 0	
Bir bölgedeki baskın ekonomik faaliyet türünü sosyal ve kültürel hayata etkileri açısından analiz eder.		1 0 0 0	
Doğal sistemlerdeki değişimlerle ilgili geleceğe yönelik çıkarımlarda bulunur.		1 0 0 0	
Madde döngüleri ve enerji akışını ekosistemin devamlılığı açısından analiz eder.		1 0 0 0	
Felsefe		6 3 2 50	
Toplumsal değişmeyi etkileyen faktörleri değerlendirir		1 0 0 0	
Sosyalleşme kavramını örneklerle açıklar		2 1 1 50	
Toplumu oluşturan öğelerin etkileşim içinde olduğunu fark eder		2 1 1 0	
Toplumsal değişme olgusunu kavrar		2 2 0 100	
Felsefe Grubu		6 2 1 33	
Öğrenme türlerini kendi öğrenme yaşantısıyla ilişkilendirir		1 0 0 0	
Algıyı etkileyen etkenleri açıklar		1 1 0 100	
Sosyal biliş ve sosyal etki türlerini bilir		1 0 1 0	
18. yüzyıl -19. yüzyıl felsefesinin karakteristik özelliklerini açıklar.		2 1 0 50	
20. yüzyıl felsefesinin karakteristik özelliklerini açıklar.		1 0 0 0	
Din Kül. ve Ahl. Bil.		6 3 0 50	
Dünya hayatı ile ahiret hayatı arasındaki ilişkiyi kurar.		1 0 0 100	
Türklerin Müslüman olma sürecini açıklar.		1 1 0 0	
Kur'an'ı Kerim'de geçen bazı kavramları yorumlar.		1 1 0 100	
İnançla ilgili yaklaşımları tartışır.		1 1 0 100	
Hz. Muhammed'in örnek şahsiyetini tanıır.		1 0 0 0	
Hinduizm'in doğuşunu ve gelişim sürecini özetler.		1 0 0 0	
Felsefe (Seçmeli)		6 0 0 0	
Önerme çeşitlerini sınıflandırır		1 0 0 0	
Stresin günlük yaşama etkilerini tespit eder		1 0 0 0	
Duyguyu tanımlar; duyguyu türlerini ayırır eder		1 0 0 0	
Toplumsal yapıyı oluşturan öğeleri analiz eder		2 0 0 0	
Örnek felsefi metinlerden hareketle MÖ 6. yüzyıl-MS 2. yüzyıl filozoflarının felsefi görüşlerini analiz eder.		1 0 0 0	